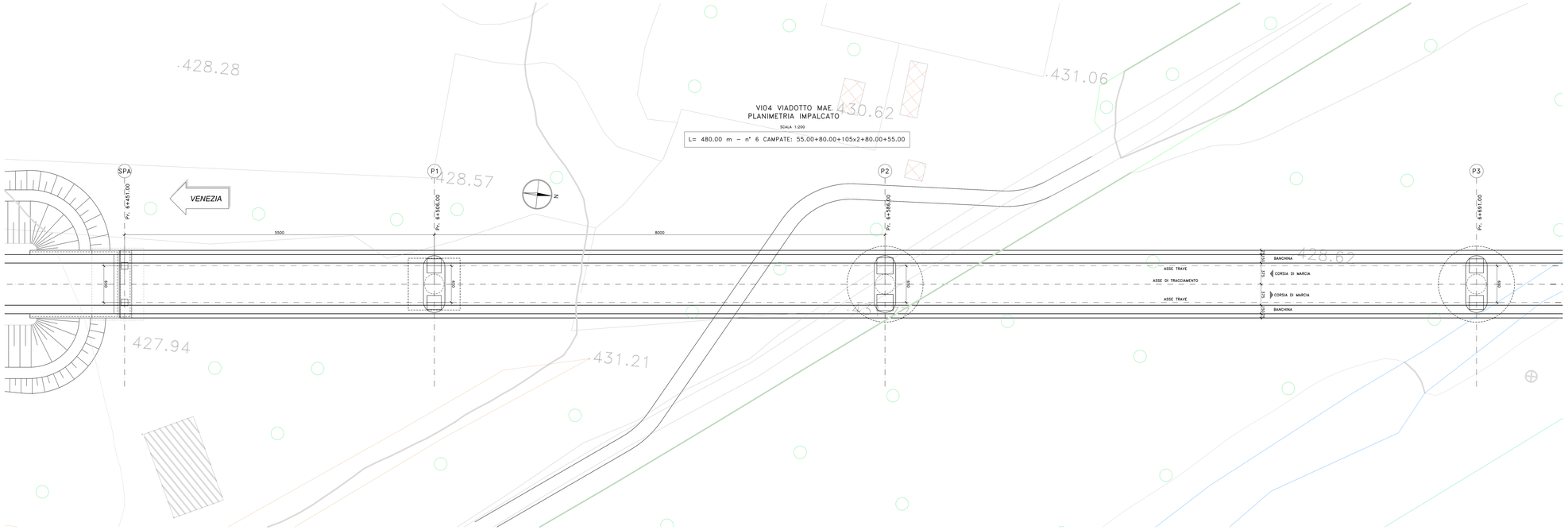

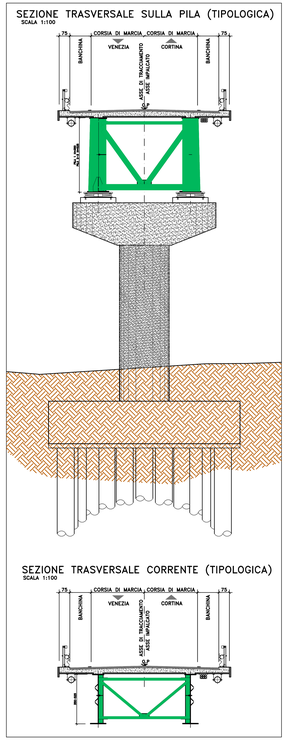

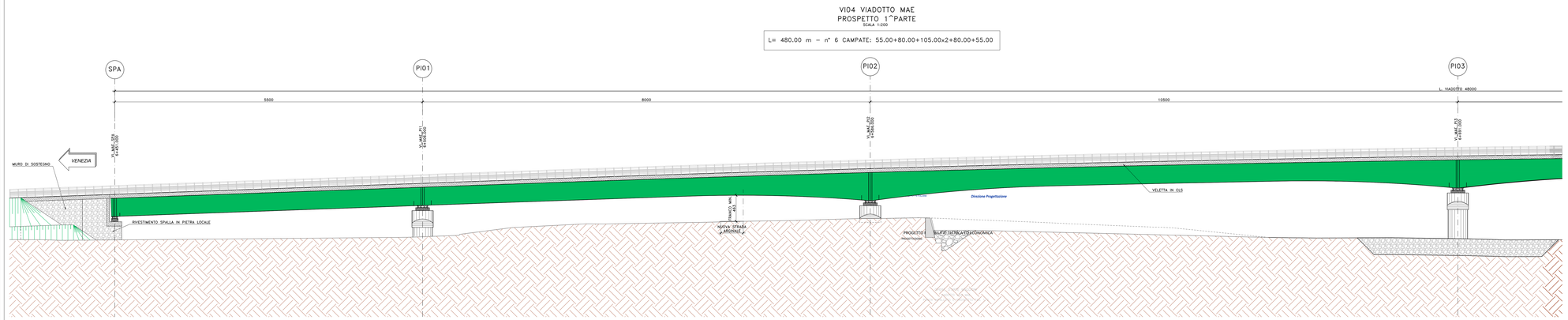

anas

S.S.51"ALEMAGNA"

VARIANTE DI LONGARONE

CODIC. VE407

ATI VIA - SERING - VDP - BURENG

RESPONSABILE DELL'INTEGRAZIONE DELLE PRESTAZIONI SPECIALISTICHE e PROGETTISTA: Dott. Ing. Alessio Cazzola (Ord. Ing. Prov. Roma A29837)	GRUPPO DI PROGETTAZIONE MANDATARIA: VIA INGEGNERIA; MANDANTI: SERING INGEGNERIA; VDP; BURENG
PROGETTISTA: Responsabile Tracciato Stradale: Dott. Ing. Alessio Cazzola (Ord. Ing. Prov. Roma 29837) Dott. Ing. Giovanni Pisano (Ord. Ing. Prov. Roma 21000); Dott. Ing. Giovanni Piazza (Ord. Ing. Prov. Roma 21000); Responsabile Opere d'arte principali e impianti: Dott. Ing. Sergio Di Maio (Ord. Ing. Prov. Potenza 2878); Responsabile Idrologia e Idraulica: Dott. Ing. Francesco Ventura (Ord. Ing. Prov. Roma 24882)	
GEOLOGO: Dott. Geol. Enrico Colonna (Ord. Geo. Regione Sicilia 465); COORDINATORE SICUREZZA IN FASE DI PROGETTAZIONE: Dott. Ing. Giovanni Piazza (Ord. Ing. Prov. Roma 21000); COORDINATORE ATTIVITA' DI PROGETTAZIONE: Dott. Ing. Mariafrancesca Marzetta (Ord. Ing. Prov. Roma A29847)	
VISTO IL RESPONSABILE DEL PROCEDIMENTO: Dott. Ing. Oliva De Cesbron Le Le Grannata	

CODICE PROGETTO				NOME FILE	REVISIONE	SCALA
PROGETTO	LIV. PROG.	ANNO		VE407_P00VI04STRPF01_B		
DPVE0407	D	21	CODICE ELAB.	P00VI04STRPF01	B	1:200
D				-	-	-
C				-	-	-
B	Recepimento osservazioni CdS Preliminare			15-12-2022	A. FARE	G. PACIA	M. SAPIENZA
A	EMISSIONE			SET. 2021	A. CERMELLI	G. PACIA	M.SAPIENZA
REV.	DESCRIZIONE			DATA	REDATTO	VERIFICATO	APPROVATO