

ORTOFOTO AREA DI CANTIERE  
1:2000

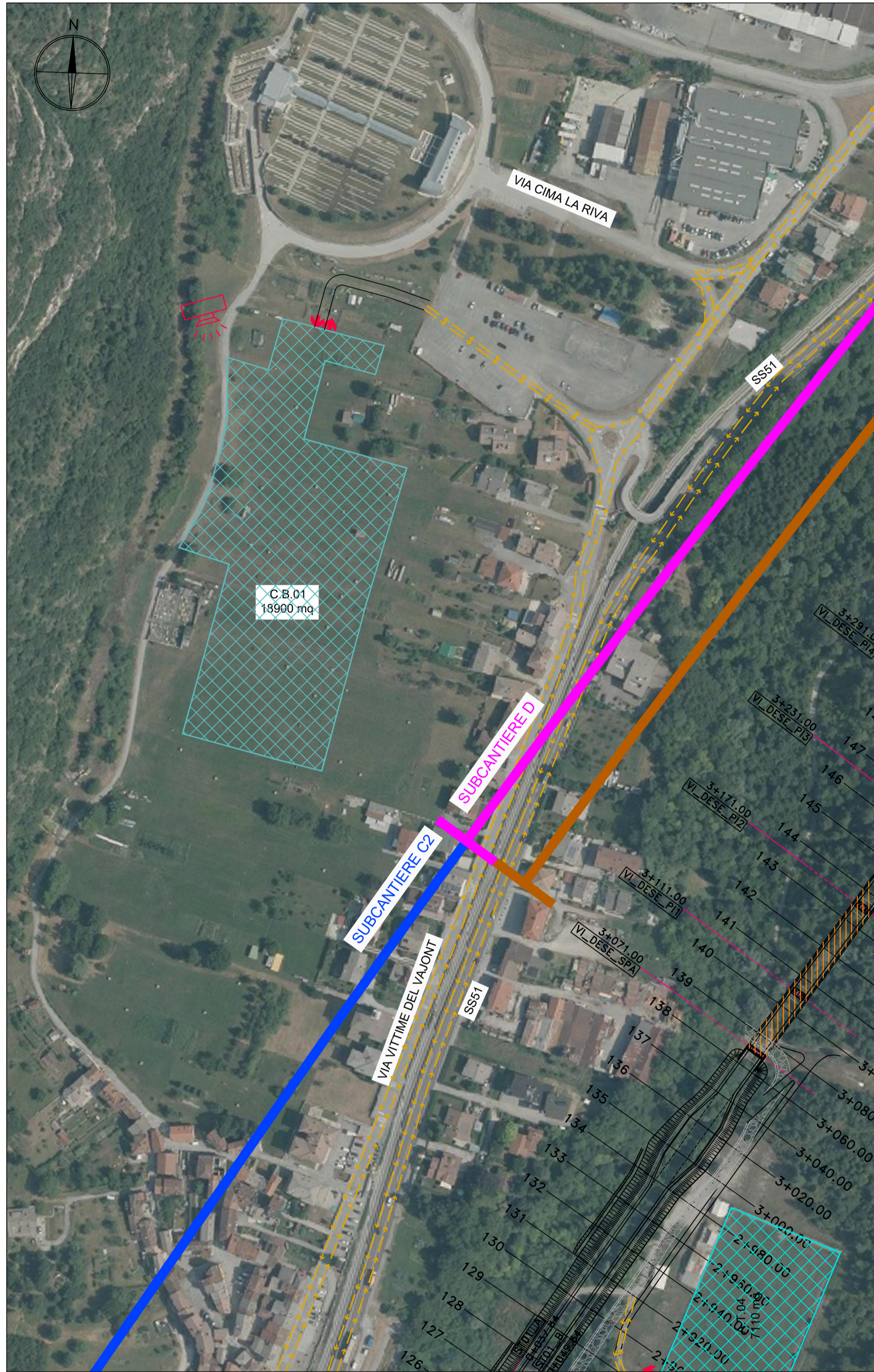

LAYOUT DI CANTIERE  
1:1000

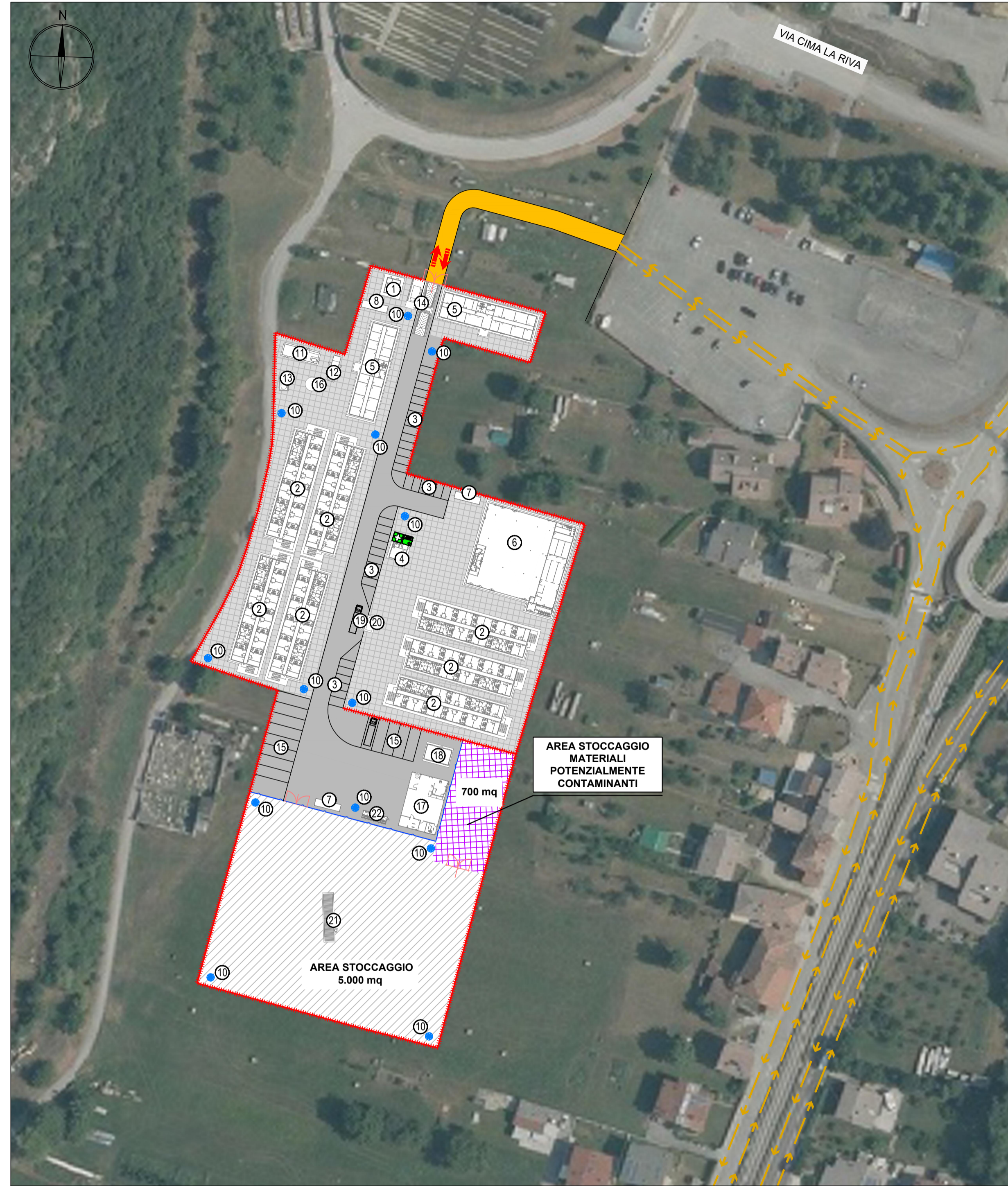

LEGENDA

|   |                         |      |  |
|---|-------------------------|------|--|
| ① | GUARDIANA               | ⑳    | DEPOSITO DISTRIBUTORE                                      |
| ② | DORMITORIO              | ㉑    | PESA   |
| ③ | PARCHEGGI               | ㉒    | SERVIZI IGIENICI   |
| ④ | INFERMERIA              | ➔    | ACCESSO ALLE AREE DI CANTIERE                              |
| ⑤ | UFFICI                  | ++++ | RECINZIONE DI CANTIERE                                     |
| ⑥ | MENSA                   | —    | RECINZIONE RETE PLASTICA                                   |
| ⑦ | DEPOSITO RIFIUTI        | ■    | VIABILITA' PROVVISORIA DI ACCESSO AL CANTIERE              |
| ⑧ | SERBATOIO IDRICO        | ▨    | A - AREA CON PIAZZALE PREPARATO CON MATERIALE DA RILEVATO  |
| ⑨ | SPOGLIAIO               | ▩    | C - AREA CON PIAZZALE PREPARATO CON MISTO GRANULARE S=10cm |
| ⑩ | TORRE FARO              | ■    | P1 - PISTA E AREE PAVIMENTATE IN CONGLOMERATO BITUMINOSO   |
| ⑪ | CENTRALE ELETTRICA      | ▨    | B - AREA CON PIAZZALE IMPERMEABILIZZATO                    |
| ⑫ | CENTRALE TERMICA        |      |  |
| ⑬ | CISTERNA GAS            |      |  |
| ⑭ | LAVAGGIO GOMME          |      |  |
| ⑮ | PARCHEGGI MEZZI D'OPERA |      |  |
| ⑯ | DISOLEATORE             |      |  |
| ⑰ | OFFICINA                |      |  |
| ⑱ | MAGAZZINO               |      |  |
| ⑲ | DISTRIBUTORE            |      |  |



VISTA DELL'AREA DA VIA DELLA SCESURA

**STATO DI FATTO:**  
Area ubicata in Comune di Fortogna.

**UTILIZZO IN FASE DI CANTIERE:**  
Area destinata ad ospitare il Campo Base denominato CB01, ubicato a inizio intervento, con accesso da Via San Martin accedendo dal parcheggio esistente. Ha una superficie pari a 18.900mq. ;  
Area destinata ad ospitare gli allestimenti logistici, attrezzature e lo stoccaggio dei materiali;  
Area principale di riferimento per i Subcantieri ubicati a Sud dell'intervento in progetto.

**MODALITA' DI RECUPERO AMBIENTALE:**  
Il ripristino dovrà avvenire tramite la verifica preliminare dello stato di eventuale contaminazione del suolo e successivo risanamento dei luoghi, il ricollocamento del terreno vegetale accantonato in precedenza, la ricostituzione del reticolo idrografico minore allo scopo di favorire lo scorrimento e l'allontanamento delle acque meteoriche.



**Gruppo FS Italiane**

*Direzione Progettazione*

**S.S.51 "ALEMAGNA"**  
VARIANTE DI LONGARONE

**PROGETTO FATTIBILITA' TECNICA ED ECONOMICA**

PROGETTAZIONE: **ATI VIA - SERING - VDP - BRENG**

RESPONSABILE DELL'INTEGRAZIONE DELLE PRESTAZIONI SPECIALISTICHE e PRGETTISTA:  
Dott. Ing. Massimo Capasso (Ord. Ing. Prov. Roma A26031)

PROGETTISTA:  
Responsabile Tracciato stradale: Dott. Ing. Massimo Capasso (Ord. Ing. Prov. Roma 26031)  
Responsabile Struttura: Dott. Ing. Giovanni Piazza (Ord. Ing. Prov. Roma 27296)  
Responsabile Idraulico, Geotecnico e Impianti: Dott. Ing. Sergio Di Maio (Ord. Ing. Prov. Palermo 2872)  
Responsabile Ambientale: Dott. Ing. Francesco Ventura (Ord. Ing. Prov. Roma 14660)

COORDINATORE SICUREZZA IN FASE DI PROGETTAZIONE:  
Dott. Ing. Matteo Di Girolamo (Ord. Ing. Prov. Roma A15138)

COORDINATORE ATTIVITA' DI PROGETTAZIONE:  
Dott. Ing. Mariaketonetta Merendino (Ord. Ing. Prov. Roma A28481)

VISTO: IL RESPONSABILE DEL PROCEDIMENTO:  
Dott. Ing. Ettore De Cesaron De La Grenetella

COD. VE407

MANDATARIA:







**CANTIERIZZAZIONE**  
**Campo base CB01 - Layout area di cantiere**

CODICE PROGETTO  
PROGETTO **DPVE0407** LIV. PROG. ANNO **D 21**

NOME FILE  
VE407\_TOCCAOCANDIO1\_B

CODICE ELAB. **TOCCAOCANDIO1**

REVISIONE **A**

SCALA:  
Varie

| REV. | DESCRIZIONE   | DATA      | REDATTO     | VERIFICATO  | APPROVATO |
|------|---|-----------|-------------|-------------|-----------|
| D    |   |           |             |             |           |
| C    |   |           |             |             |           |
| B    | Revisione per riscontro ai pareri di CDS preliminare del 14/09/2022 | DIC. 2022 | D.CARDINALI | D.CARDINALI | M.CAPASSO |
| A    | EMMISSIONE  | SET. 2021 | M.COTARDO   | M.MERENDINO | M.CAPASSO |