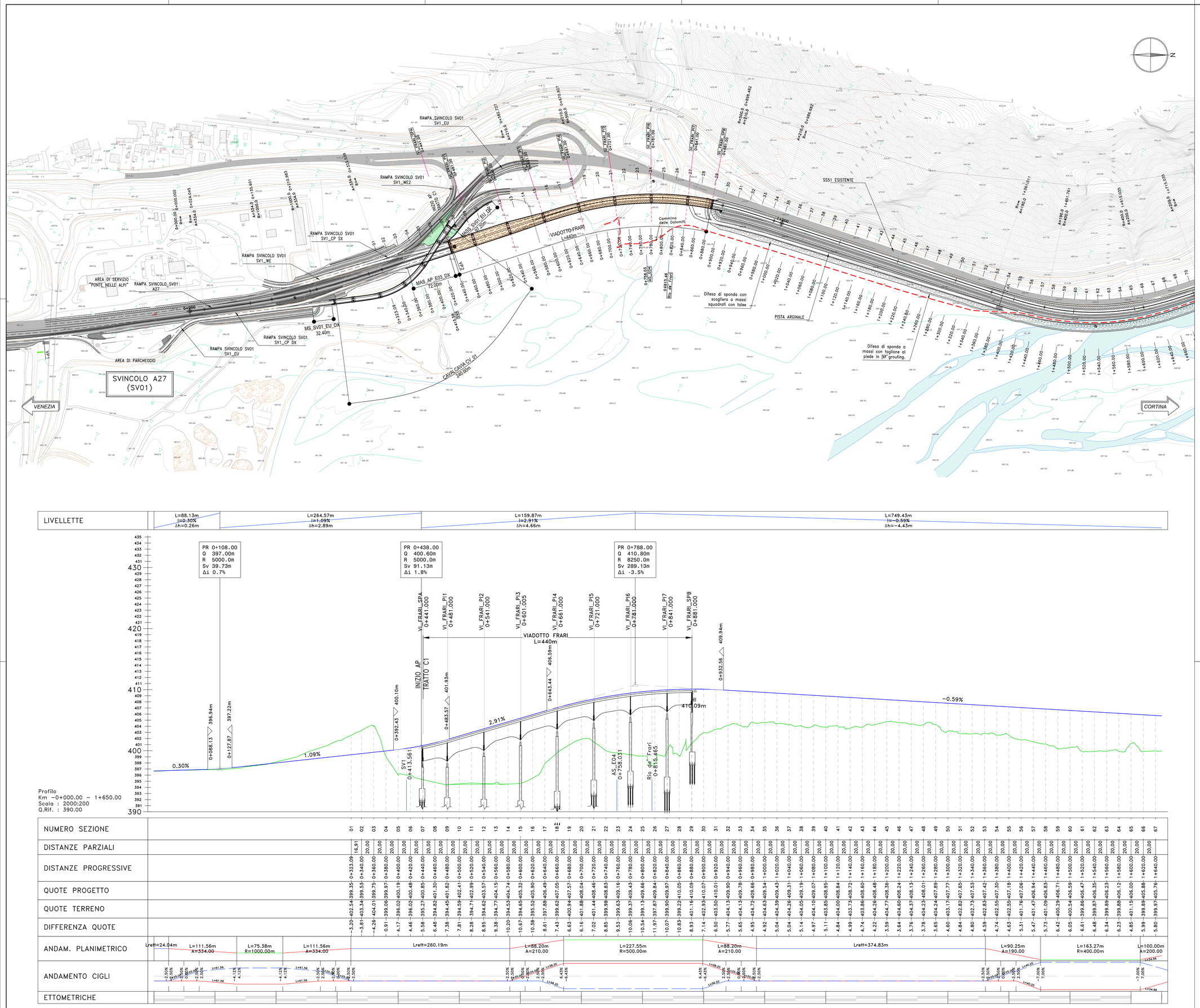

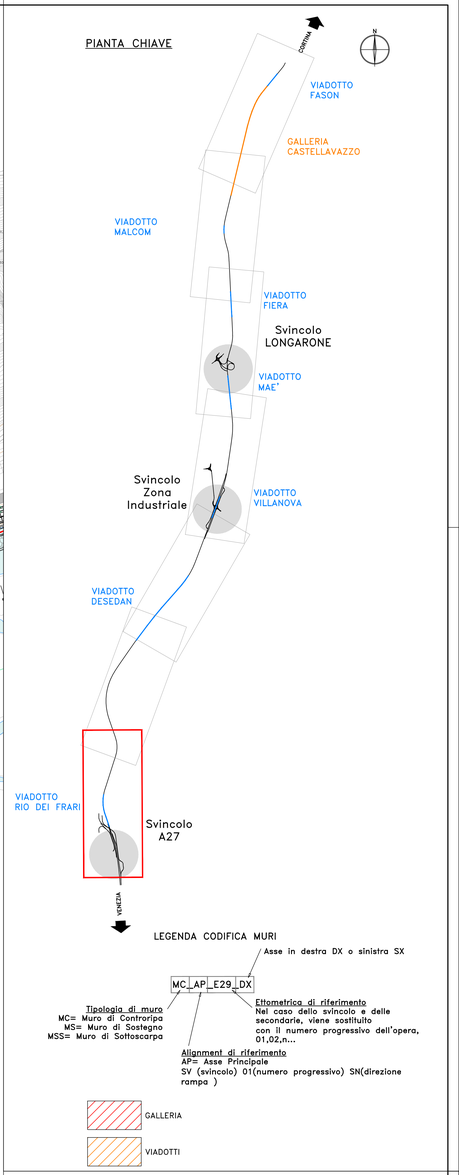

LEGENDA CODIFICA MURI

MC_AP_E29_DX

- **Tipologia di muro**: MC= Muro di Controripa; MS= Muro di Sostegno; MSS= Muro di Sottoscarpa
- **Allignment di riferimento**: AP= Asse Principale; SV (svincolo) 01(numero progressivo) SN(direzione rampa)
- Asse in destra DX o sinistra SX
- **Ettometrica di riferimento**: Nel caso dello svincolo e delle secondarie, viene sostituito con il numero progressivo dell'opera, 01,02,n...

GALLERIA

VIADOTTI

anas GRUPPO FS ITALIANE

Direzione Progettazione

S.S.51 "ALEMAGNA"

VARIANTE DI LONGARONE

PROGETTO FATTIBILITA' TECNICA ED ECONOMICA

COD. VE407

PROGETTAZIONE: ATI VIA - SERING - VDP - BRENG

RESPONSABILE DELL'INTEGRAZIONE DELLE PRESTAZIONI SPECIALISTICHE e PRGETTISTA:
Dott. Ing. Massim Capasso (Ord. Ing. Prov. Roma A26031)

PROGETTISTA:
Responsabile Tracciato stradale: Dott. Ing. Massimo Capasso (Ord. Ing. Prov. Roma 26031)
Responsabile Strutture: Dott. Ing. Giovanni Piazza (Ord. Ing. Prov. Roma 27296)
Responsabile Idraulica, Geotecnica e Impianti: Dott. Ing. Sergio Di Maio (Ord. Ing. Prov. Palermo 2872)
Responsabile Ambiente: Dott. Ing. Francesco Ventura (Ord. Ing. Prov. Roma 14662)

GEOLOGO:
Dott. Geol. Enrico Cunsolato (Ord. Geo. Regione Sicilia 966)
COORDINATORE SICUREZZA IN FASE DI PROGETTAZIONE:
Dott. Ing. Matteo Di Girolamo (Ord. Ing. Prov. Roma A19138)
COORDINATORE ATTIVITA' DI PROGETTAZIONE:
Dott. Ing. Mariabentonietta Merendino (Ord. Ing. Prov. Roma A28481)

VISTO: IL RESPONSABILE DEL PROCEDIMENTO:
Dott. Ing. Ettore De Cesbron De La Grennelais

GRUPPO DI PROGETTAZIONE

MANDATARIA: ViA INGEGNERIA

MANDANTI: SERING INGEGNERIA; vdp; BRENG BRIDGE ENGINEERING

STUDIO DI IMPATTO AMBIENTALE

TRACCIATO DI PROGETTO

Planimetria e profilo longitudinali alternativa prescelta

1/7

CODICE PROGETTO (PROGETTO / LIV. PROG. / ANNO)	NOME FILE	REVISIONE	SCALA:
DPVE0407 D 21	VE407_T00IA03AMBST01_B CODICE ELAB. T00 I A 03 AMB ST 01	B	1:2000/200

REV.	DESCRIZIONE	DATA	REDATTO	VERIFICATO	APPROVATO
D					
C					
B	Revisione per riscontro ai pareri di CDS preliminare del 14/09/2022	DIC. 2022	M.TOSI	M.CAPASSO	M.CAPASSO
A	EMISSIONE	MAGG.2022	D.CARDINALI	M.CAPASSO	M.CAPASSO