

PLAN AU NIVEAU E1 - HAUTEUR 0,65  
STRALCIO PIANTA PIANO E1 - QUOTA 0,65

+0.64 +0.00 +0.64

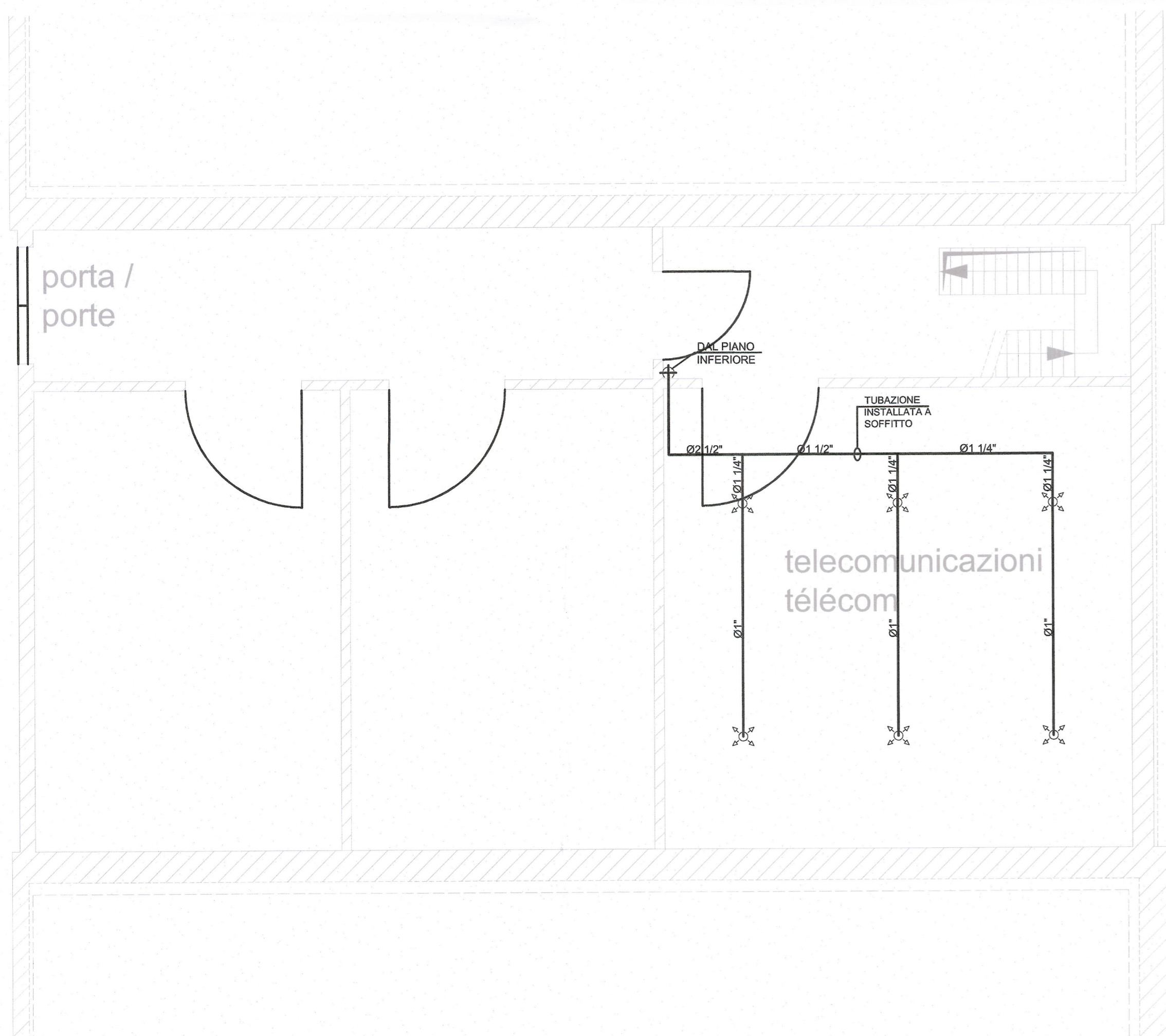

PLAN AU NIVEAU E2 - HAUTEUR 5,22  
STRALCIO PIANTA PIANO E2 - QUOTA 5,22

PK  
+0.6447+997.7 +0.64

LEGENDA		LEGENDE	
	- TUBAZIONI DI SCARICA (installata a vista in ambiente)		TUYAUTERIE DE VIDANGE (posée à l'extérieur)
	- TUBAZIONI DI SCARICA (installata a vista nei volumi nascosti, es. Pav. Falsopav. Controsoffitto ecc.)		TUYAUTERIE DE VIDANGE (posée en volume caché)
	- VALVOLE DI RITEGNO		SOUPAPE DE RETENUE
	- ORIFIZIO CALIBRATO		ORIFICE CALIBRE
	PSH PRESSOSTATO IMPIANTO INTERVENUTO		PRESSOSTAT INSTALLATION INTERVENU
	UGELLO IG-541 INSTALLATO IN AMBIENTE		TUYERE IG-541 INSTALLE' DANS UN ENVIRONNEMENT
	UGELLO IG-541 INSTALLATO SOTTOPAVIMENTO		TUYERE IG-541 INSTALLATION DE FAUX-PLANCHER
	UGELLO IG-541 INSTALLATO IN CONTROSOFFITTO		TUYERE IG-541 INSTALLE' DANS LE PLAFOND
	FV VALVOLE DI SMISTAMENTO CON ATTUATORE AUTOMATICO		VANNES DE TRIAGE AVEC ACTIONNEUR AUTOMATIQUE
	PEL PANNELLO "EVACUARE IL LOCALE"		PANNEAU "QUITTER LE LOCAL"
	PVE PANNELLO "VIETATO ENTRARE"		PANNEAU "ENTREE" INTERDITE
	SSP SERRANDA DI SOVRAPPRESSIONE		VOLET DE SECURITE'
	COMANDO A CHIAVE ATTIVAZIONE SCARICA		COMANDE A CLE D'ACTIVATION
	SELETTORE A CHIAVE DI COMMUTAZIONE AUTOMATICO/MANUALE		COMANDE A CLE DE COMMUTATION AUTOMATIQUE/MANUAL
	UDS UNITA' DI SPEGNIMENTO		UNITE' D'EXTINCTION

NOTE

La posizione dell'UDS è indicativa; la sua posizione reale è contigua alla centrale di rivelazione incendi

Il cospicuo numero di bombole è dovuto alla rilevante volumetria dei locali da proteggere

La position de l'UDS est indicative; l'UDS est à côté de la centrale incendie

la quantité de bombes a été établi sur la base de le volume des locaux à protéger

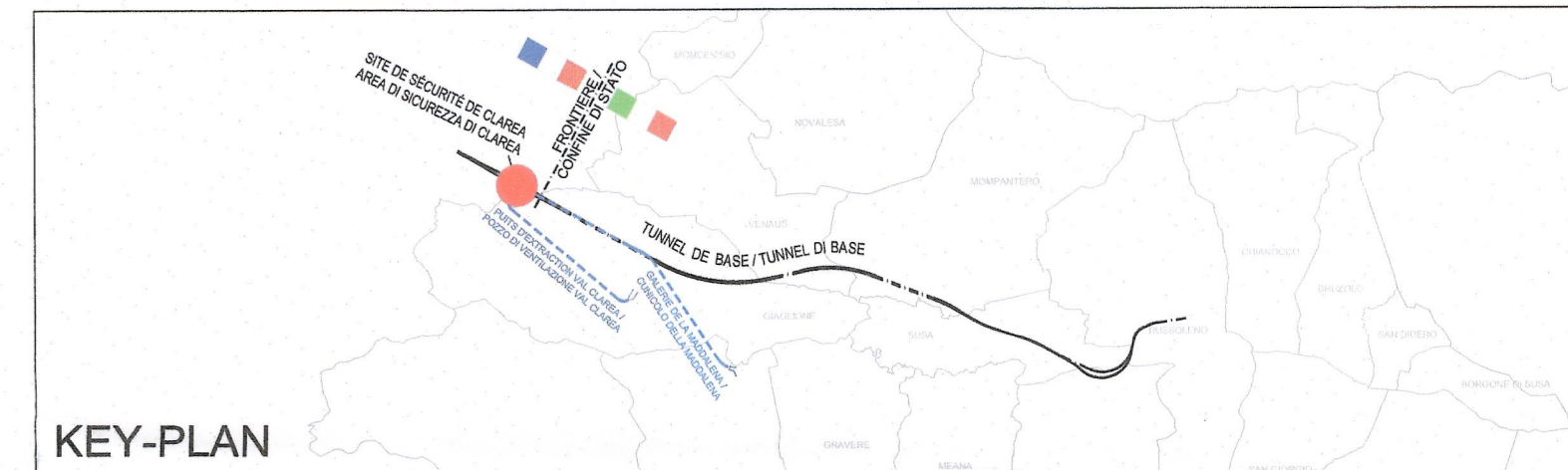

KEY-PLAN

**LIAISON LYON - TURIN / COLLEGAMENTO TORINO - LIONE**  
 Partie commune franco-italienne / Section transfrontalière | Parte comune italo-francese / Sezione transfrontaliera

**NOUVELLE LIGNE LYON TURIN - NUOVA LINEA TORINO LIONE**  
 PARTIE COMMUNE FRANCO-ITALIENNE - PARTE COMUNE ITALO-FRANCESE

REVISION DE L'AVANT-PROJET DE REFERENCE - REVISIONE DEL PROGETTO DEFINITIVO  
 CUP C11J05000030001

**EQUIPMENTS - IMPIANTI**  
 EQUIPMENTS DE LUTTE CONTRE L'INCENDIE - IMPIANTI ANTINCENDIO  
 GENERALE - GENERALE  
 SITE DE SECURITE DE CLAREA - AREA DI SICUREZZA DI CLAREA

**SYSTEM D'EXTINCTION A GAZ INERTE - PLAN D'IMPLANTATION**  
 SISTEMA DI SPEGNIMENTO A GAS INERTE - LAYOUT D'INSTALLAZIONE

Indice	Date / Data	Modifications / Modifica	Établi par / Concepito da	Vérifié par / Controllato da	Autorisé par / Autorizzato da
0	Novembre 2012	Emission pour vérification C2B et validation C3.0 Emissione per verifica C2B e validazione C3.0	S. MICEU (ITF)	M. PIQUET C. OGNIENNE	M. FORESTA M. PANTALEO
A	08/02/2013	Emission a seguito commenti LTF e CCF	S. MICEU (ITF)	M. PIQUET C. OGNIENNE	M. FORESTA M. PANTALEO

**DOTT. ING. RUSSO MARCO**  
 ISCRITTO ALL'ALBO PROFESSIONALE COL. N. 12982

Code Doc: P D 2 C 2 B T S 3 1 7 7 2 A | A P P L A  
 Phase / Fase: | Sigle étude / Signa: | Émetteur / Emittente: | Numero: | Indice: | Statut / Stato: | Type / Tipo:

INDRIZZO GED / ADRESSE GED: C2B // // 60 00 46 30 02 | ECHELLE / SCALA: 1:100

LTF sas - 1091 Avenue de la Boissière - BP 80631 - F-73006 CHAMBERY CEDEX (France)  
 Tél.: +33 (0) 4 79 68 56 50 - Fax: +33 (0) 4 79 68 56 75  
 RCS Chambery 439 556 952 - TVA: FR 03435550300  
 Propriété LTF. Tous droits réservés - Proprietà LTF. Tutti i diritti riservati