

VISTA PLANIMETRICA 1



VISTA PLANIMETRICA 2



VISTA PLANIMETRICA 3



VISTA PLANIMETRICA 4

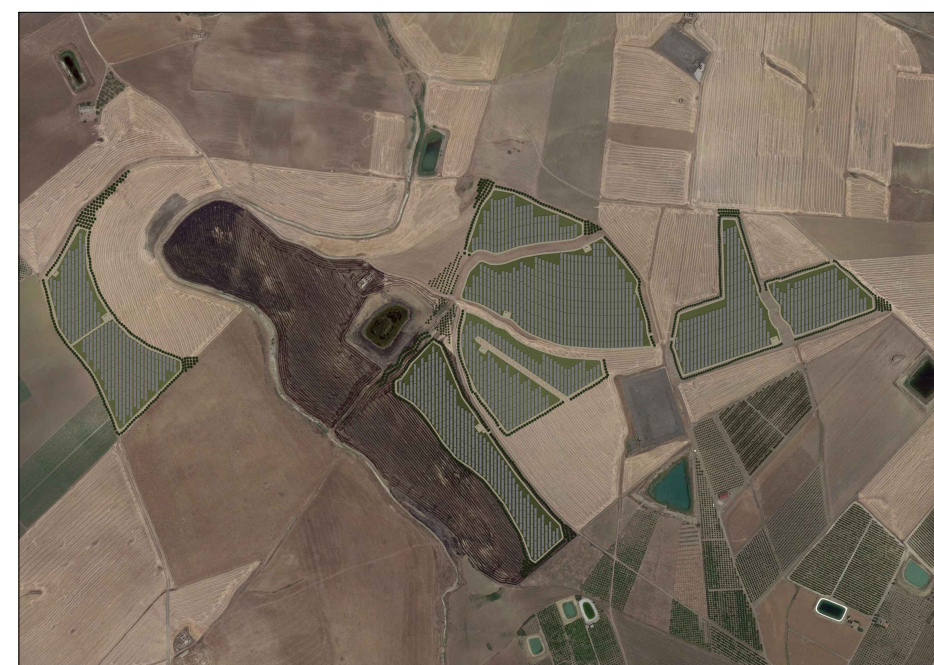

VISTA PLANIMETRICA 5



VISTA PLANIMETRICA 6

REGIONE SICILIA
 Province di Enna e Catania
 AIDONE | RAMACCA | CASTEL DI IUDICA

**Realizzazione di un Parco Agrivoltaico
 di potenza nominale pari a 78 MWp
 denominato "Iudica" sito nei
 Comuni di Aidone, Ramacca e Castel di Iudica**
Località "Cacocciola" e "Belmontino Sott.no"

OGGETTO	PROGETTO DEFINITIVO	IUDICA-IAT13-R1 <small>CODICE ELABORATO</small>
ELABORATO	FOTOSIMULAZIONI DI IMPATTO ESTETICO - PERCETTIVO 1/3	

Data	Revisione	Descrizione	Elaborazione	Approvazione
Febbraio 2022	00	Emissione per procedura di VIA	Arch.R.Apa	Enerland Italia
Maggio 2023	01	Integrazione documentale	Arch.R.Apa	Enerland Italia

TEAM:

Ing. Annamaria PALMISANO
 Dott.ssa Ilaria CASTAGNETTI
 Ing. Emanuele CANTERINO
 Dott. Claudio BERTOLLO
 Dott. Guglielmo QUADRIO
 Dott. Agr. Patrick VASTA



PROGETTO:

**IMPIANTO AGRIVOLTAICO
 AVANZATO
 IUDICA**

TIMBRO E FIRMA DEL PROFESSIONISTA INCARICATO:

Arch.R.Apa



**ENERGIA PULITA
 ITALIANA 2 s.r.l.**

SEDE LEGALE:
 Via del Rondone, 3
 40122 - Bologna (BO)

REFERENTE:
Diego Gonzalez Caceres

DATA: 09/05/2023

COORDINAMENTO:

ENERLAND ITALIA

SCALA:

FORMATO:
 A3 +



VISTA DETTAGLIO 3



VISTA DETTAGLIO 1



VISTA DETTAGLIO 2



VISTA DETTAGLIO 4

REGIONE SICILIA
 Province di Enna e Catania
 AIDONE | RAMACCA | CASTEL DI IUDICA

**Realizzazione di un Parco Agrivoltaico
 di potenza nominale pari a 78 MWp
 denominato "Iudica" sito nei
 Comuni di Aidone, Ramacca e Castel di Iudica**
Località "Cacocciola" e "Belmontino Sott.no"

OGGETTO		PROGETTO DEFINITIVO	IUDICA-IAT13-R1
ELABORATO		FOTOSIMULAZIONI DI IMPATTO ESTETICO - PERCETTIVO 2/3	
			CODICE ELABORATO

Data	Revisione	Descrizione	Elaborazione	Approvazione
Febbraio 2022	00	Emissione per procedura di VIA	Arch.R.Apa	Enerland Italia
Maggio 2023	01	Integrazione documentale	Arch.R.Apa	Enerland Italia

TEAM:
 Ing. Annamaria PALMISANO
 Dott.ssa Ilaria CASTAGNETTI
 Ing. Emanuele CANTERINO
 Dott. Claudio BERTOLLO
 Dott. Guglielmo QUADRIO
 Dott. Agr. Patrick VASTA



PROGETTO:
**IMPIANTO AGRIVOLTAICO
 AVANZATO
 IUDICA**

TIMBRO E FIRMA DEL PROFESSIONISTA INCARICATO:
 Arch.R.Apa



PROPRONENTE:
**Energia Pulita
 Italiana 2 s.r.l.**

SEDE LEGALE:
 Via del Rondone, 3
 40122 - Bologna (BO)

REFERENTE:
Diego Gonzalez Caceres

COORDINAMENTO:
ENERLAND ITALIA

DATA: **09/05/2023**

SCALA: _____
 FORMATO: **A3 +**

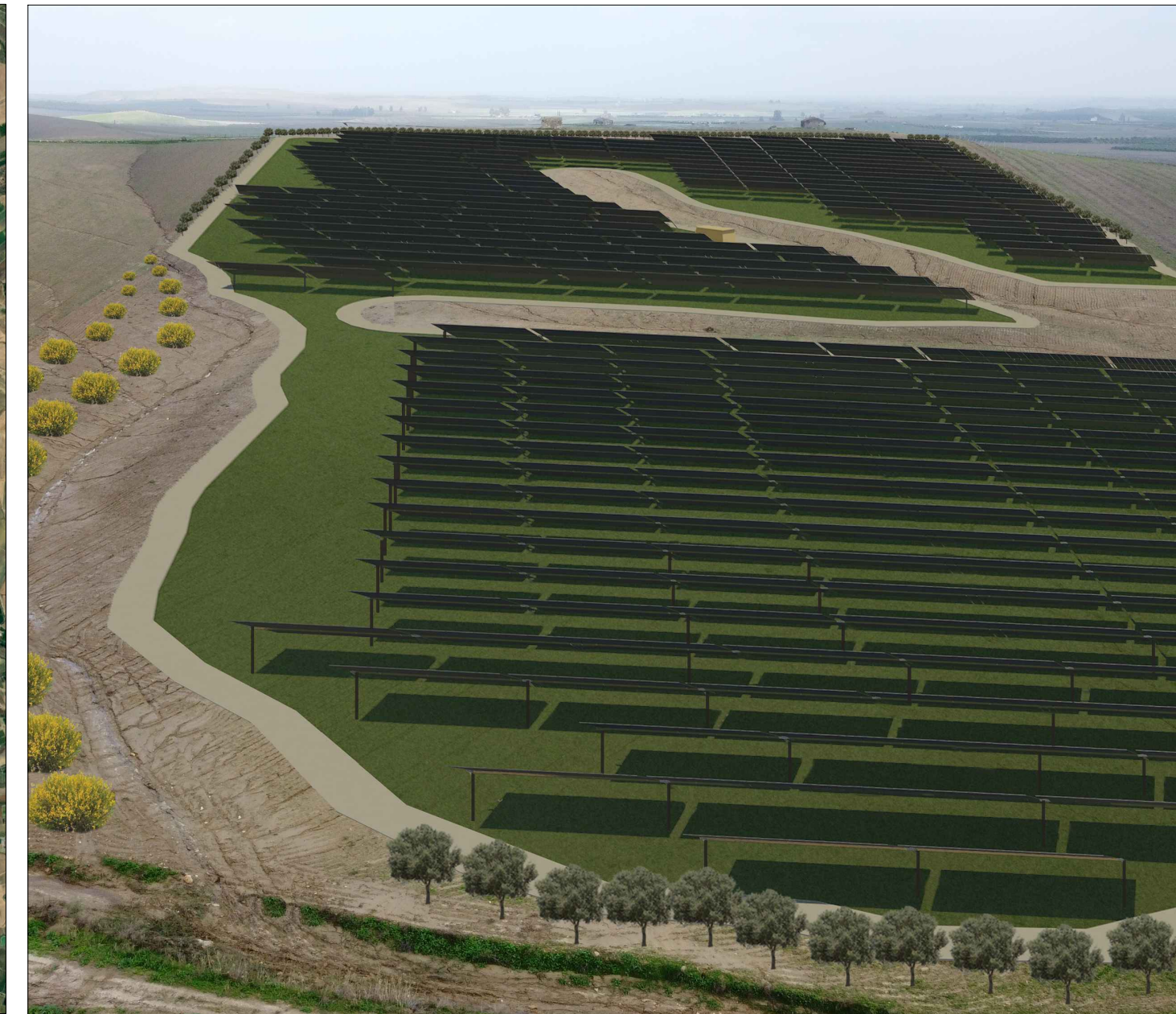

VISTA DETTAGLIO 5

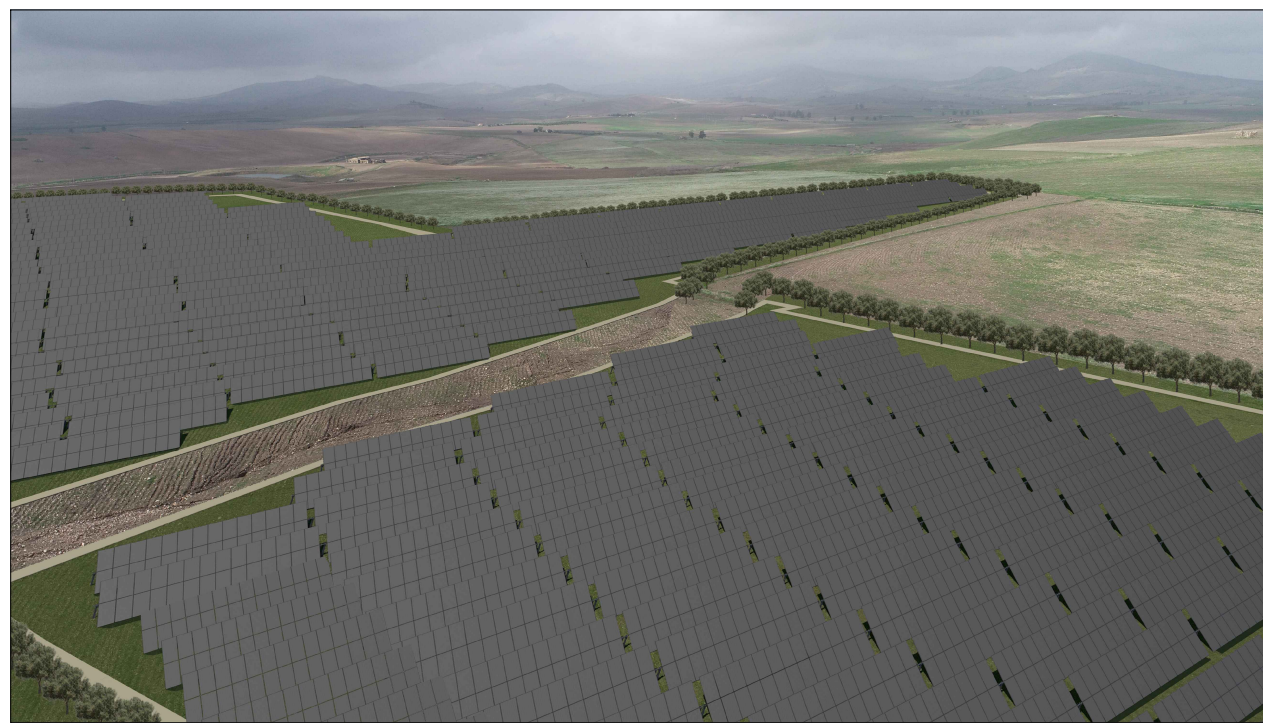

VISTA DETTAGLIO 6



VISTA DETTAGLIO 7

REGIONE SICILIA
 Province di Enna e Catania
 AIDONE | RAMACCA | CASTEL DI IUDICA

**Realizzazione di un Parco Agrivoltaico
 di potenza nominale pari a 78 MWp
 denominato "Iudica" sito nei
 Comuni di Aidone, Ramacca e Castel di Iudica**
Località "Cacocciola" e "Belmontino Sott.no"

OGGETTO		PROGETTO DEFINITIVO		IUDICA-IAT13-R1 CODICE ELABORATO
ELABORATO		FOTOSIMULAZIONI DI IMPATTO ESTETICO - PERCETTIVO 3/3		

Data	Revisione	Descrizione	Elaborazione	Approvazione
Febbraio 2022	00	Emissione per procedura di VIA	Arch.R.Apa	Enerland Italia
Maggio 2023	01	Integrazione documentale	Arch.R.Apa	Enerland Italia

TEAM:
 Ing. Annamaria PALMISANO
 Dott.ssa Ilaria CASTAGNETTI
 Ing. Emanuele CANTERINO
 Dott. Claudio BERTOLLO
 Dott. Guglielmo QUADRIO
 Dott. Agr. Patrick VASTA

PROGETTO:
**IMPIANTO AGRIVOLTAICO
 AVANZATO
 IUDICA**

TIMBRE E FIRMA DEL PROFESSIONISTA INCARICATO:
 Arch.R.Apa

PROPRONENTE:
**Energia Pulita
 Italiana 2 s.r.l.**

SEDE LEGALE:
 Via del Rondone, 3
 40122 - Bologna (BO)

COORDINAMENTO:
ENERLAND ITALIA

REFERENTE:
Diego Gonzalez Caceres

DATA: **09/05/2023**

SCALA: _____

FORMATO: **A3 +**