

Scala 1:50.000 EPSG:32633

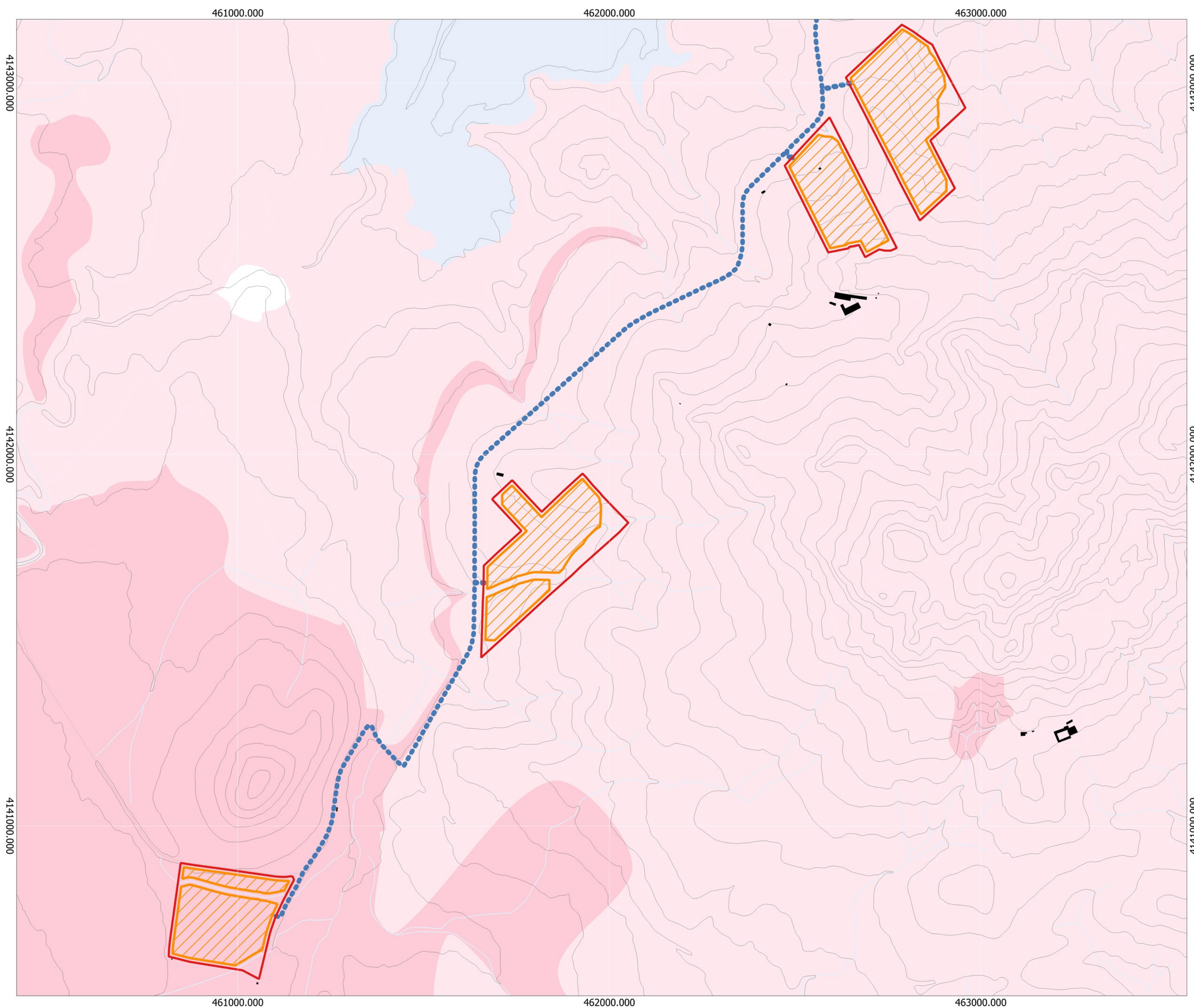

Scala 1:7.500 EPSG:32633

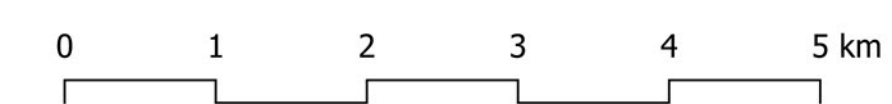
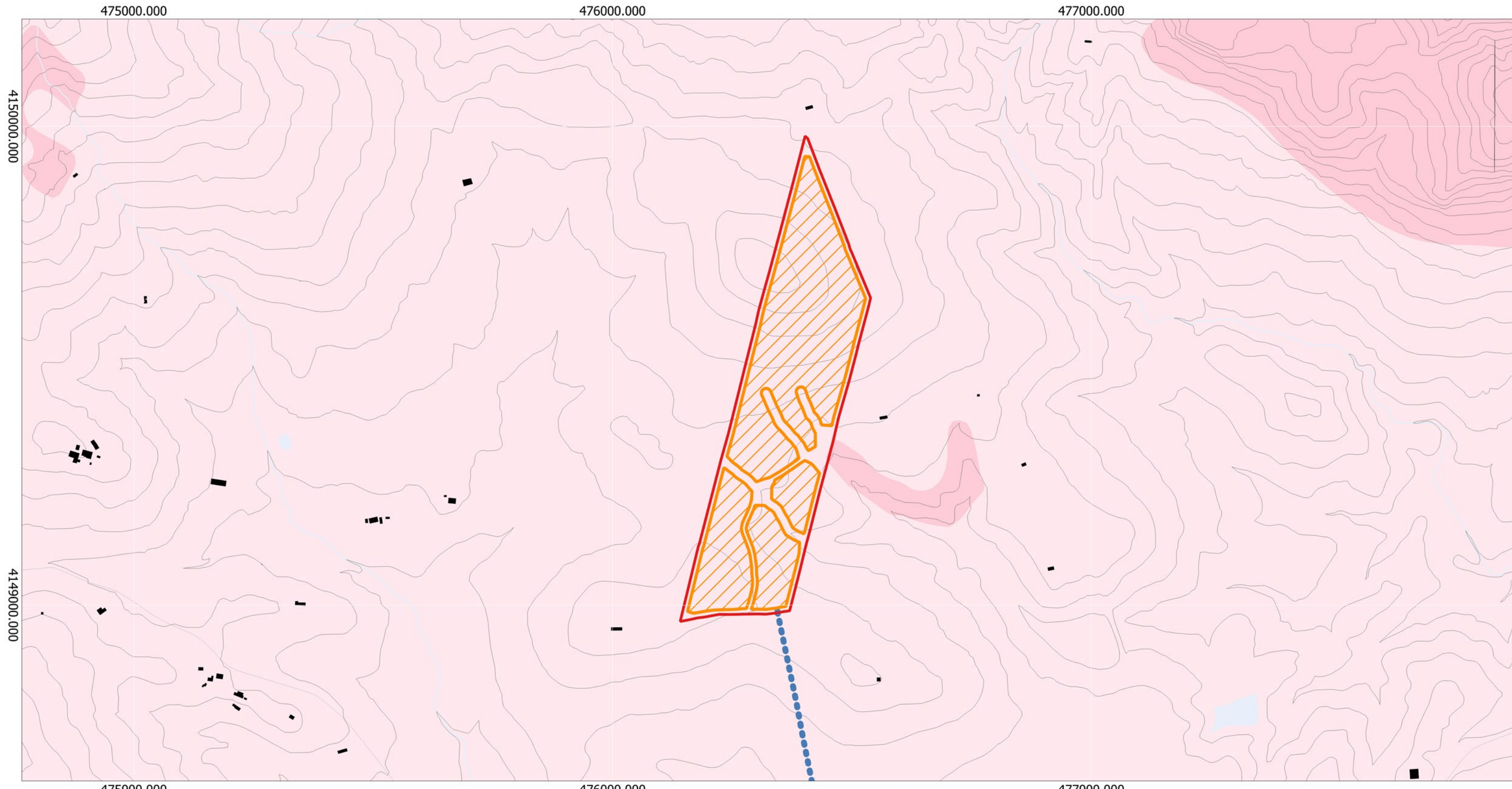

Scala 1:7.500 EPSG:32633

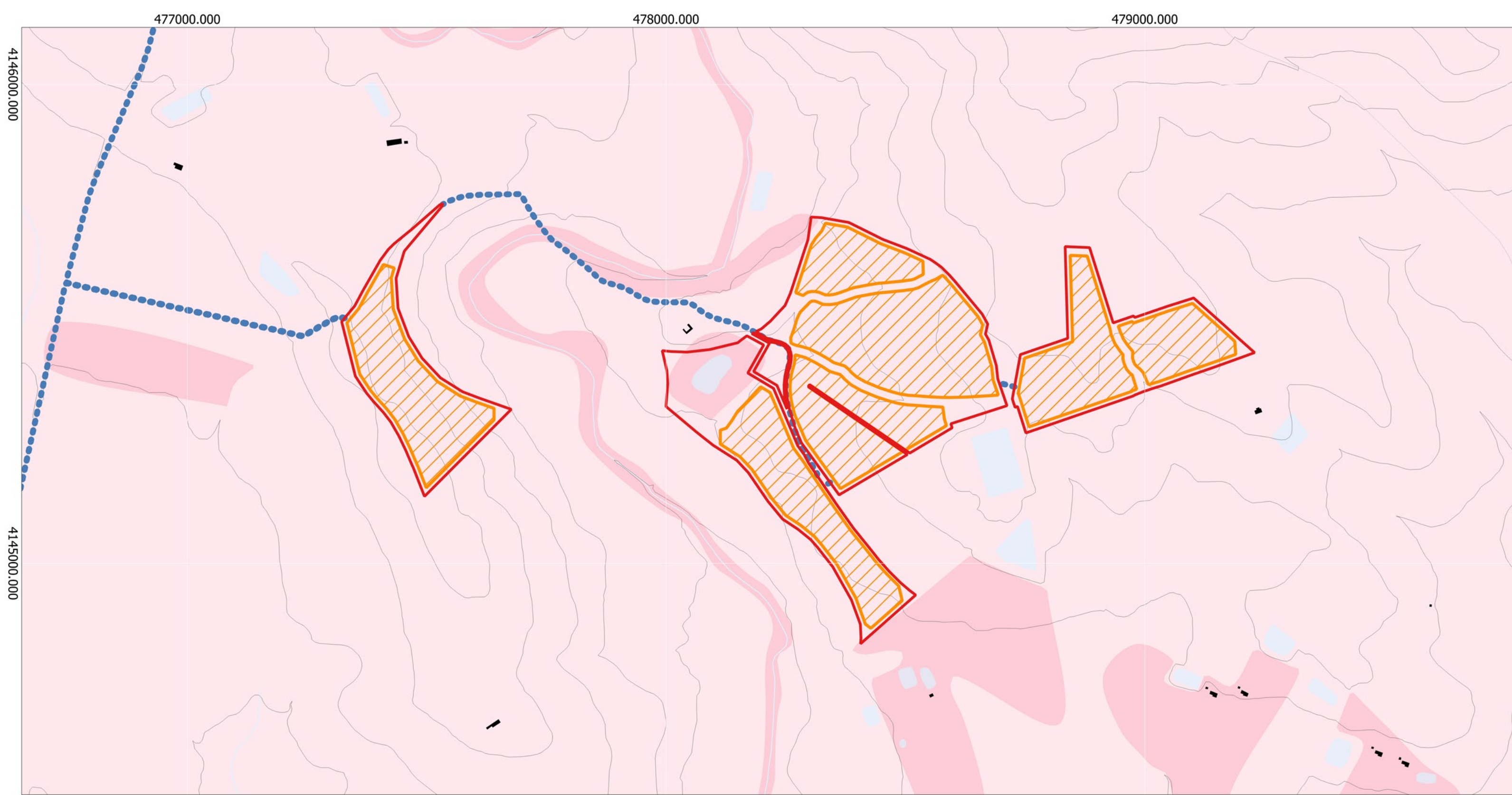

Scala 1:7.500 EPSG:32633

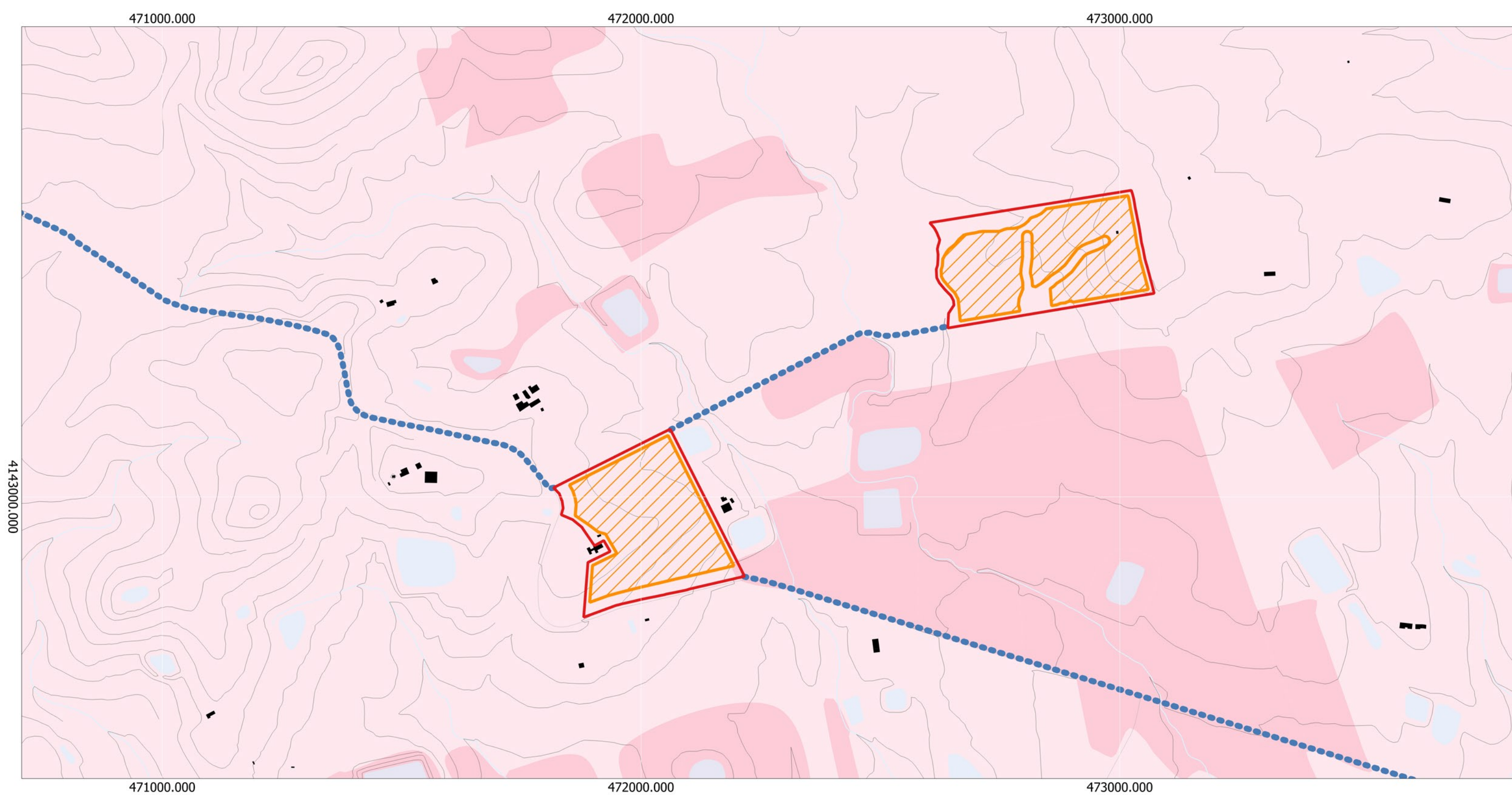

Scala 1:7.500 EPSG:32633



Legenda

- IUDICA**
- Area_progetto_IUDICA
 - Area_impianto_IUDICA
 - Cavidotto_iudica_2
 - Stazione_battery_pack
 - Stazione_Raddusa_380

CTR 10.000 Semplificata

- Edificato (CTR_B_Edificato_1_A)
- Curva di livello (CTR_H_Orografia_1_L_parte1)
- Arco ferroviario (CTR_A_Comunicazioni_4_L)
- Arco Viario (CTR_A_Comunicazioni_3_L)
- Elemento idrico areale (CTR_C_Acque_2_A)
- Arco idrico (CTR_C_Acque_4_L)

Carta Natura

Carta della pressione antropica

- Alta
- Media
- Bassa

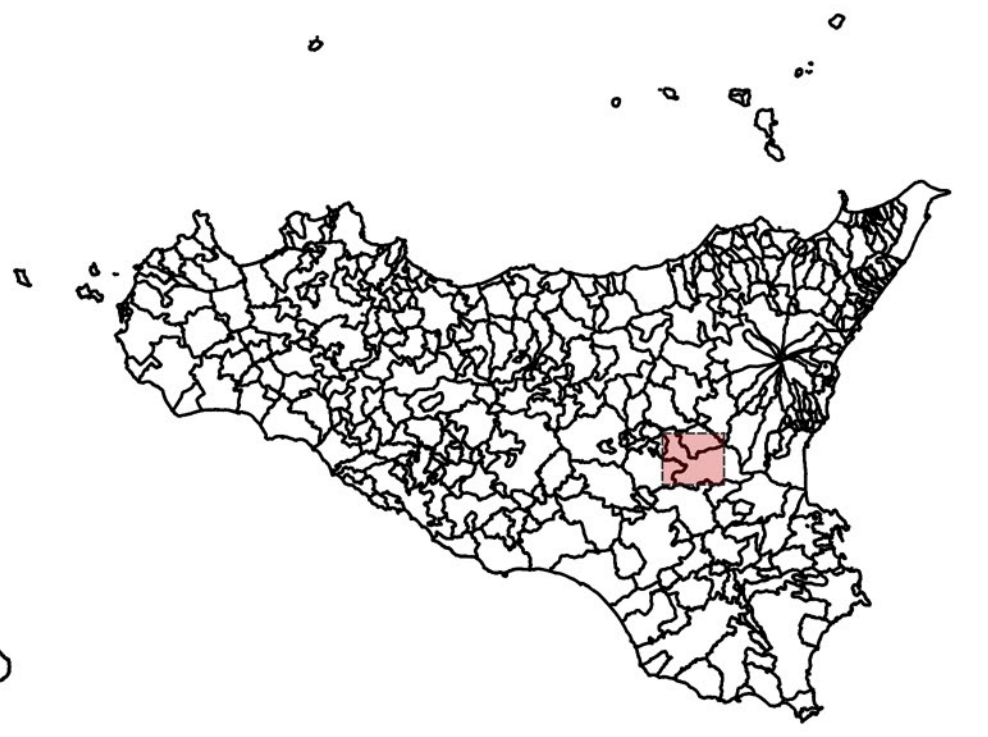

REGIONE SICILIA
Province di Enna e Catania
AIDONE | RAMACCA | CASTEL DI IUDICA

Realizzazione di un Parco Agrivoltaico Avanzato di potenza nominale pari a 78 MWp denominato "IUDICA" sito nei Comuni di Aidone (EN), Ramacca e Castel di Iudica (CT)

Località "Cacocciola" e "Belmontino Sott.no"

PROGETTO DEFINITIVO		IUDICA-IAT23-R1		
CARTA DELLA PRESSIONE ANTROPICA		CODICE ELABORATO		
ELABORATO				
DATA	REVISIONE	DESCRIZIONE		
Febbraio 2022	00	Emissione per procedura di VIA		
Maggio 2023	01	Integrazione documentale		
Elaborazione		Approvazione		
Ing. Annamaria PALMISANO		Enerland Italia		
Dott.ssa Italia CASTAGNETTI		Enerland Italia		
<table style="width: 100%;"> <tr> <td style="width: 50%;"> <p>TEAM</p> <p>Ing. Annamaria PALMISANO Ing. Annamaria PALMISANO Dott. Claudio BERTOLLO Dott. Giuseppe CARINO Dott.ssa Italia CASTAGNETTI Dott. Ag. Frank WIRTH</p> </td> <td style="width: 50%; text-align: center;"> <p>IMPIANTO AGRIVOLTAICO AVANZATO IUDICA</p> </td> </tr> </table>			<p>TEAM</p> <p>Ing. Annamaria PALMISANO Ing. Annamaria PALMISANO Dott. Claudio BERTOLLO Dott. Giuseppe CARINO Dott.ssa Italia CASTAGNETTI Dott. Ag. Frank WIRTH</p>	 <p>IMPIANTO AGRIVOLTAICO AVANZATO IUDICA</p>
<p>TEAM</p> <p>Ing. Annamaria PALMISANO Ing. Annamaria PALMISANO Dott. Claudio BERTOLLO Dott. Giuseppe CARINO Dott.ssa Italia CASTAGNETTI Dott. Ag. Frank WIRTH</p>	 <p>IMPIANTO AGRIVOLTAICO AVANZATO IUDICA</p>			
<p>TIMBRO E FIRMA DEL PROFESSIONISTA INCARICATO</p> <p>Ing. Annamaria PALMISANO</p>				
<p>PROPRIORE</p> <p>Energia Pulita Italiana 2 s.r.l.</p>		<p>SEDE LEGALE</p> <p>Via del Riforma, 3 49122 - Borgo (SI)</p>		
<p>REFERENTE</p> <p>Diego Gonzalez Caceres</p>		<p>DATA</p> <p>05/05/2023</p>		
<p>COORDINAMENTO</p> <p>ENERLANDITALIA</p>		<p>SCALA</p> <p>FORMATO: A0</p>		