

INSERIMENTO MAPPA CATASTALE AREA DI INTERVENTO
SCALA 1:10.000

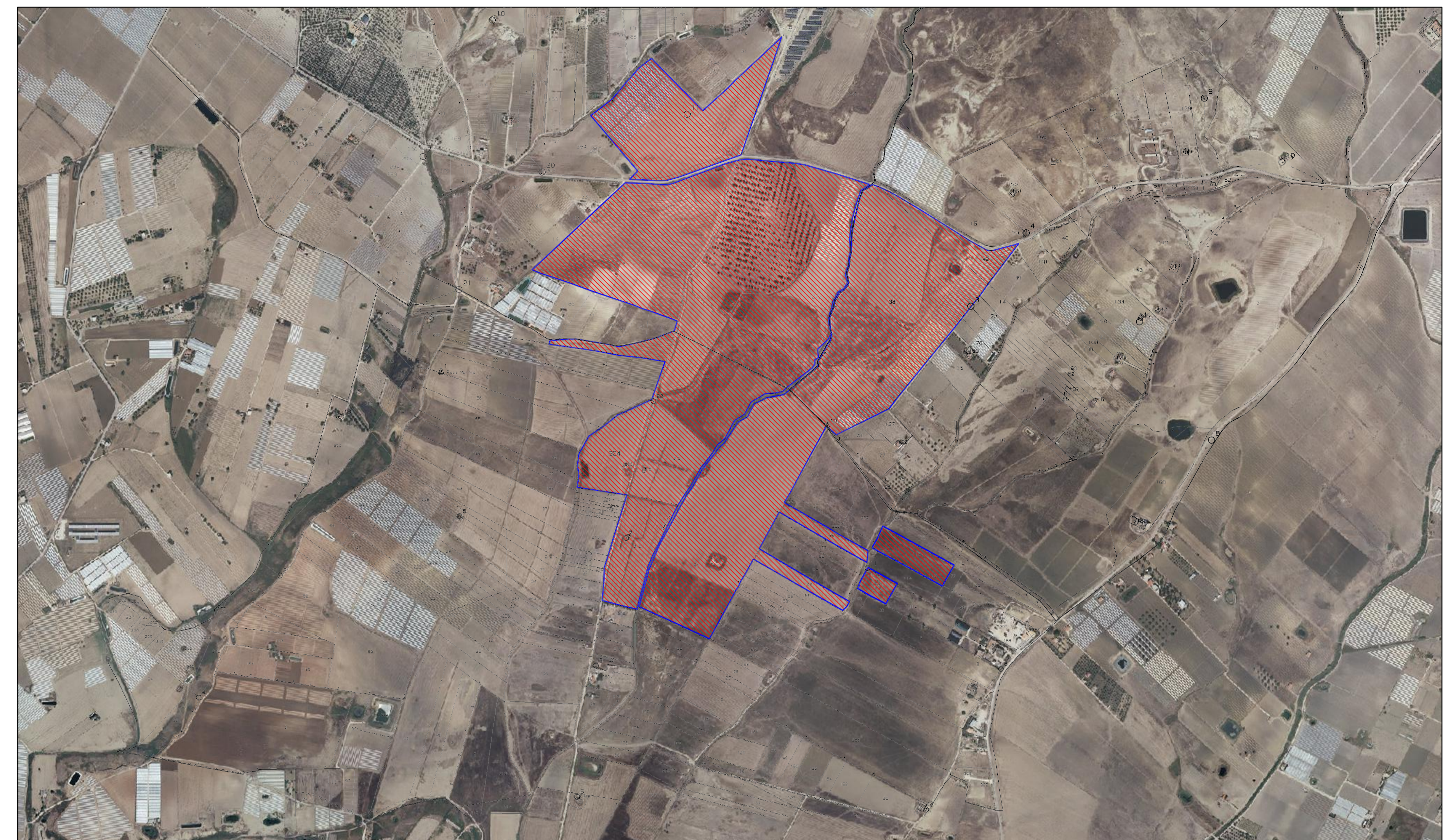

SOVRAPPOSIZIONE MAPPA CATASTALE - ORTOFOTO AREA D'INTERVENTO
SCALA 1:10.000

STEP	COMUNE	FOGLIO	PARTICELLA	PORZIONE	QUALITA'	CLASSE	SUPERFICIE TOTALE (m ²)			PROPRIETARIO/I	CODICE FISCALE		
							HA	are	ca				
2	Licata (AG)	56	63	--	SEMINATIVO	3	4	73	40	Di Vincenzo Giulia	DVNGLI57C46E573L		
			135	--	SEMINATIVO	3	4	85	-				
			85	--	SEMINATIVO	3	12	-	20				
			272	A	ULIVETO	3	7	99	99				
				B	ORTO IRRIGUO	2	2	35	26				
			273	A	ORTO IRRIGUO	2	5	32	72				
		57	B	SEMINATIVO	3	5	32	73	Angelo Peritore & C. Società Semplice Agricola con sede a Licata (AG)	02598460844			
			49	AA	SEMINATIVO	4	1	73			29		
				AB	ULIVETO	3	-	-			31		
			38	--	SEMINATIVO	2	17	28			60	Angelo Peritore e Co - Patto di riservato dominio con ISMEA	
			51	--	SEMINATIVO	2	15	60			-		
			102	--	SEMINATIVO	2	6	79			10	ISTITUTO DI SERVIZI PER IL MERCATO AGRICOLO ALIMENTARE ISMEA	
		82	316	--	SEMINATIVO	2	3	62	52	Piazza Serafina - Patto di riservato dominio con ISMEA	PZZSFN76S56B486B		
			315	--	ENTE URBANO	-	-	-	98	CASSARO ROSA - CASSARO SALVATORE	CSSRSO78S46E573J - CCSVV74P03D9600		
				79	--	SEMINATIVO	3	-	55			20	
			86	--	SEMINATIVO	2	-	80	80	ANTONA MARIA - LA ROCCA GIUSEPPE Arcarese Carmelo Andrea Arcarese Francesco Arcarese Gaetano Casa Carmela	NTNMRA39R52E5730 - LRCGPP70H03E573S RCRCML90L28E573W - RCRFNC85P20E573C - RCRGTN57P08A176L - CSACML37T70E573S		
			312	--	SEMINATIVO	2	3	58	43	AL.TA. S.R.L.	02492510843		
			311	--	ENTE URANO	-	-	1	7				
108	--	SEMINATIVO	1	-	90	20	Antona Carmela Maria; Casa Carmela	NTNLND72P62C351K - CSACML37T70E573S					
112	--	SEMINATIVO	3	1	33	60	Antona Carmela; Antona Iolanda	NTNLND72P62C351K - NTNLND72P62C351K					
113	--	SEMINATIVO	3	-	6	60	Antona Carmela; Antona Iolanda	NTNLND72P62C351K - NTNLND72P62C351K					
204	AA	ORTO	2	2	73	86							

LEGENDA	
	Confine area contrattualizzata
	Area d'intervento

REGIONE SICILIA			
COMUNE DI LICATA (AG)			
Livello di progettazione/Level of design			
Progetto Definitivo			
Oggetto/Object			
PROGETTO EPSILON-ARIETE			
Realizzazione impianto agrovoltaiico in area agricola nel Comune di Licata (AG)			
Sottocampo EPSILON-ARIETE 2			
Elaborato/Drawing			
Inquadramento su estratto di mappa catastale			
Formato/Size	Scala/Scale	Varie	Codice/code MITEPUATAV005A0
	Data/Date	05/12/2022	
	Nome file/File name	MITEPUATAV005A0.pdf	
Revision	00	Date	05/12/2022
		Description	Prima emissione
Commissa/Project order			
Progettazione Impianto Fotovoltaico			
Redatto: Ing. Vincenzo Crucillà		Approvato: Ing. Angelo Liuzzo	
Committente/Customer			
EPSILON ARIETE S.r.l.			
Via Mercato, 3/5, 20121, Milano (MI)			
P.IVA: 11850930964			
Progettazione e sviluppo/Planning and development			
ICS S.R.L.			
Via Pasquale Sottocorno, 7, 20129, Milano (MI)			
+39(0) 0931 999730 - P.IVA: 00485050892			
Project Manager: Ing. Raimondo Barone			