

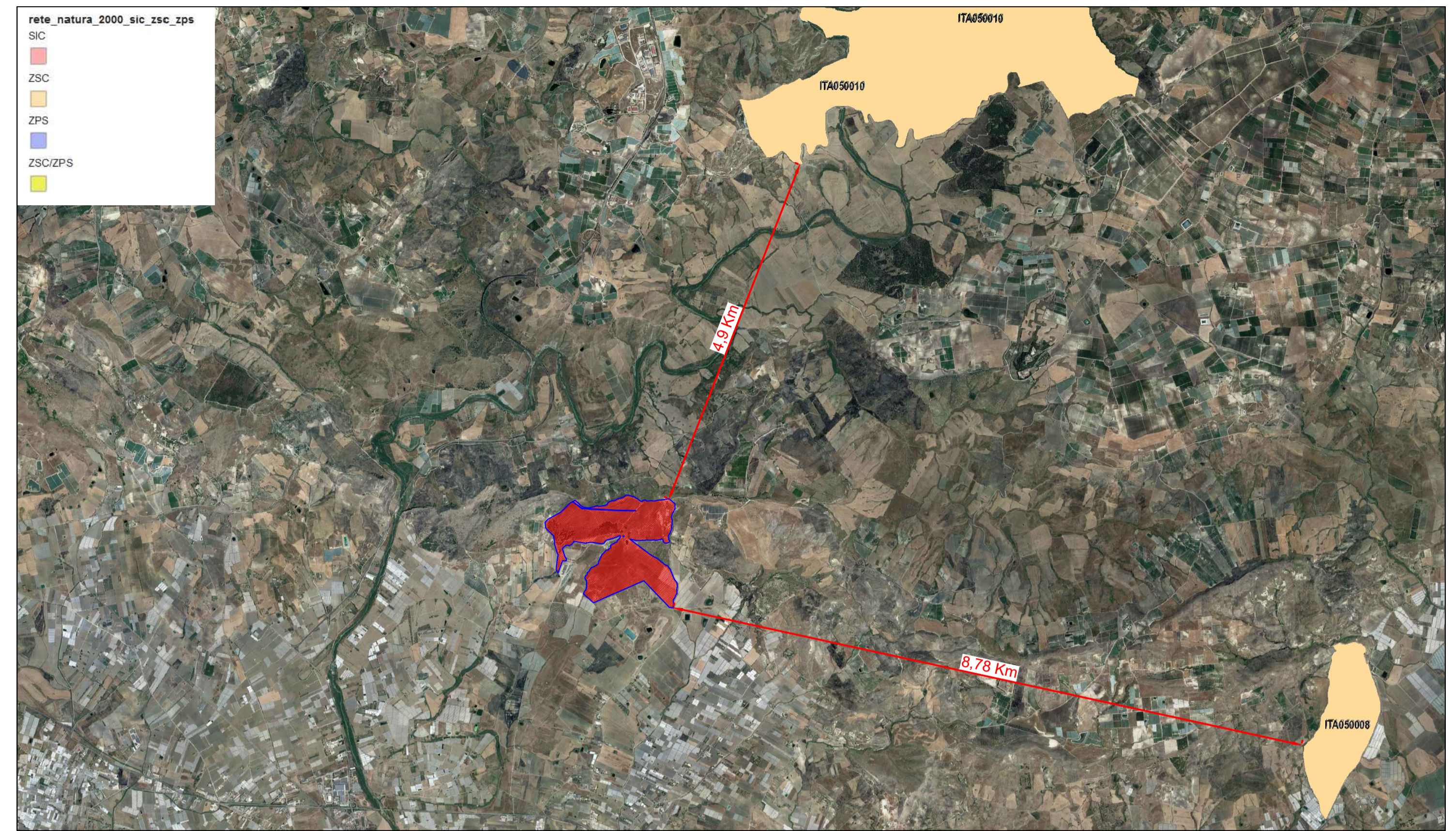

PARCHI E RISERVE  
SCALA 1:200.000

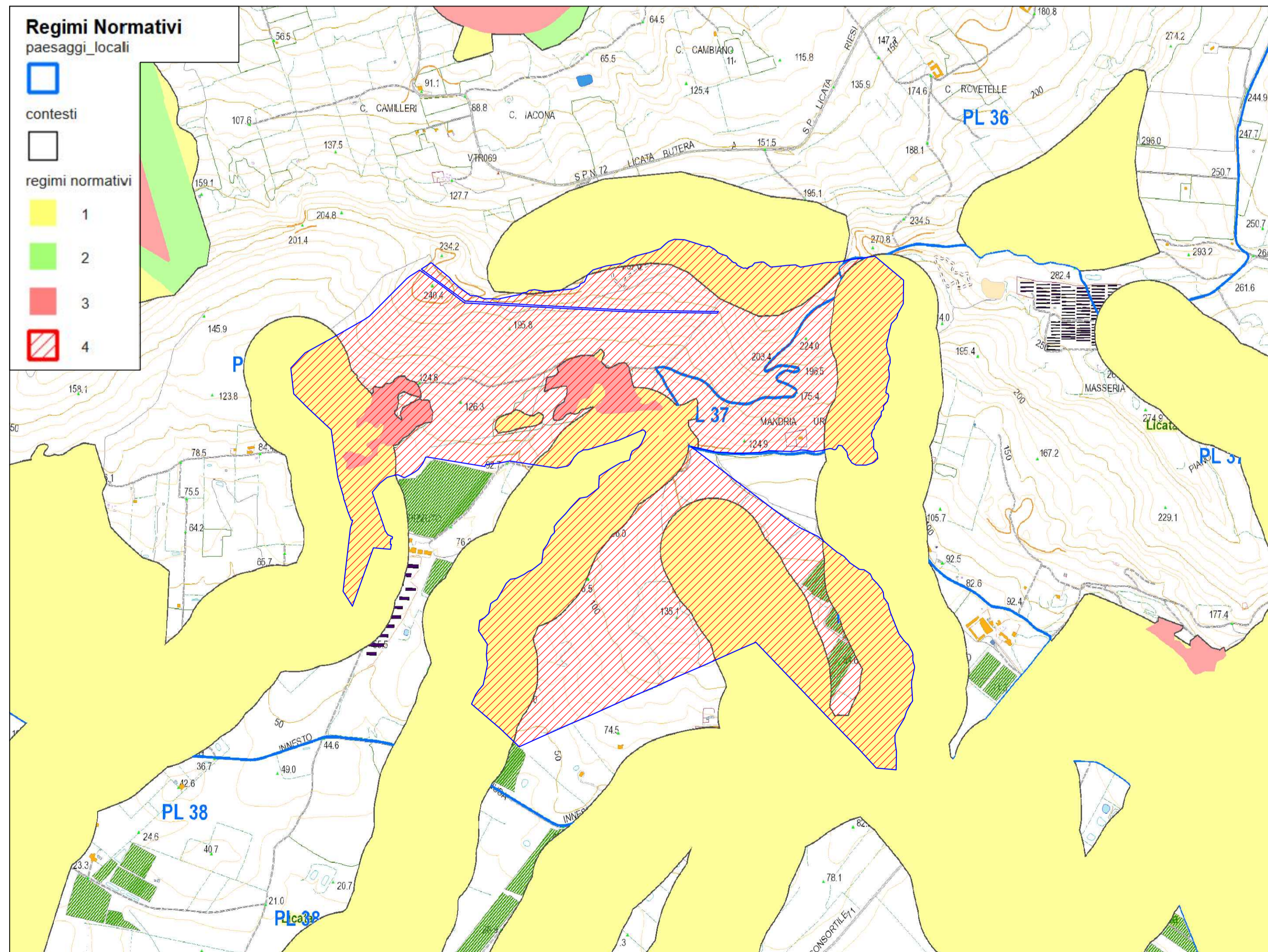

AREE SIC E ZPS  
SCALA 1:50.000



PIANO PAESAGGISTICO AG - REGIMI NORMATIVI  
SCALA 1:10.000

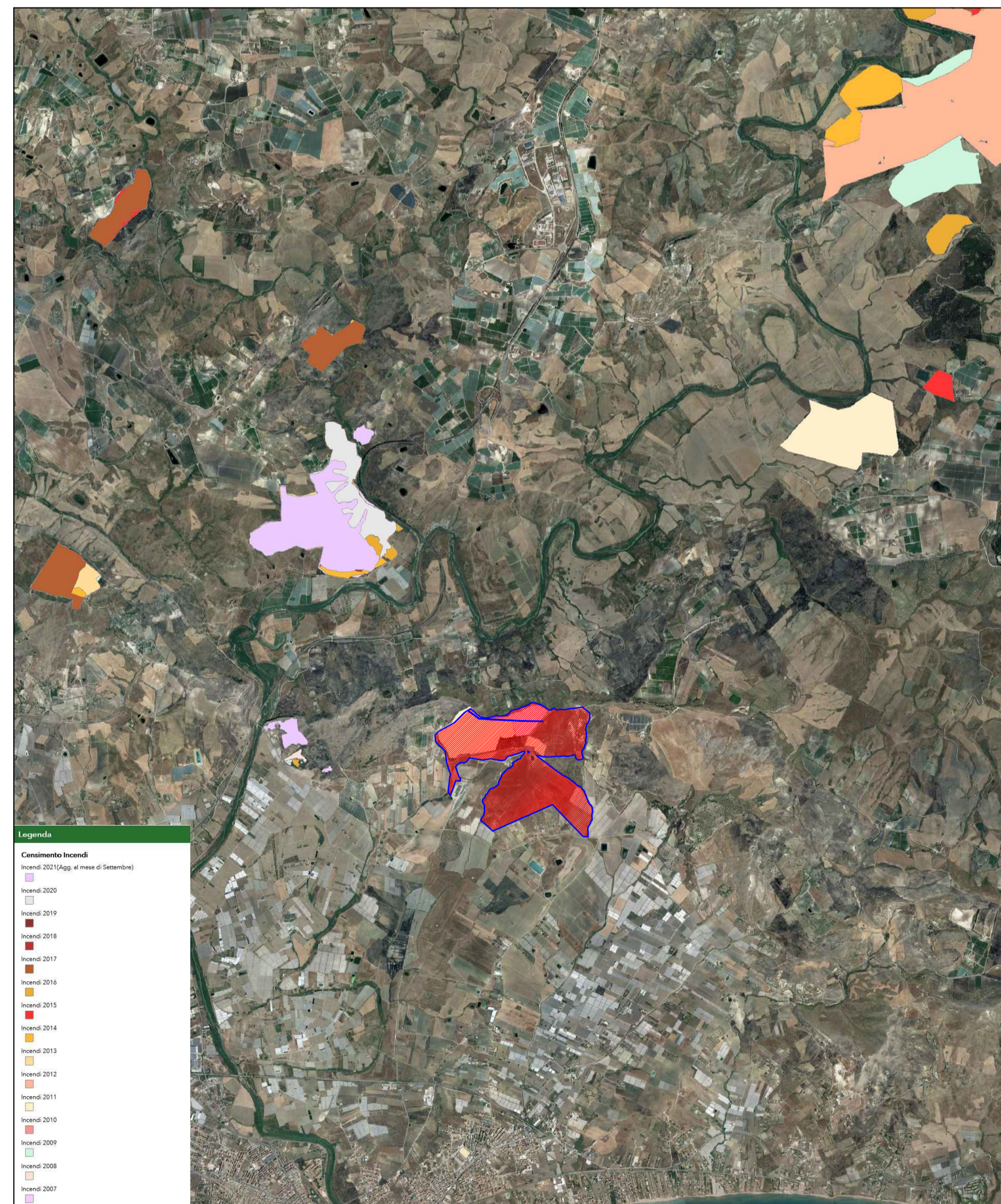

STRALCIO MAPPA CENSIMENTO INCENDI  
SCALA 1:50.000

**LEGENDA**

	Confine area contrattualizzata
	Area d'intervento

<b>REGIONE SICILIA COMUNE DI LICATA (AG)</b>			
Livello di progettazione/Level of design			
<b>Progetto Definitivo</b>			
Oggetto/Object			
<b>PROGETTO EPSILON-ARIETE Realizzazione impianto agrovoltaiico in area agricola nel Comune di Licata (AG) Sottocampo EPSILON-ARIETE 1</b>			
Elaborato/Drawing			
<b>Inquadramento su tavole dei vincoli paesaggistici</b>			
Formato/Size	Scala/Scale	Codice/code	MITEPUATAV010A0
	Data/Date	05/12/2022	
	Nome file/File name	MITEPUATAV010A0.pdf	
Revision	00	Date	05/12/2022
		Description	Prima emissione
Commessa/Project order			
<b>Progettazione Impianto Fotovoltaico</b>			
Redatto: Ing. Vincenzo Crucillà		Approvato: Ing. Angelo Liuzzo	
Committente/Customer			
<b>EPSILON ARIETE S.r.l.</b> Via Mercato, 3/5, 20121, Milano (MI) P.IVA: 11850930964			
Progettazione e sviluppo/Planning and development			
<b>ICS S.R.L.</b> Via Pasquale Sottocorno, 7, 20129, Milano (MI) +39(0) 0931 999730 - P.IVA: 00485050892			
Project Manager: Ing. Raimondo Barone			

