

PIANTA
Scala 1:50

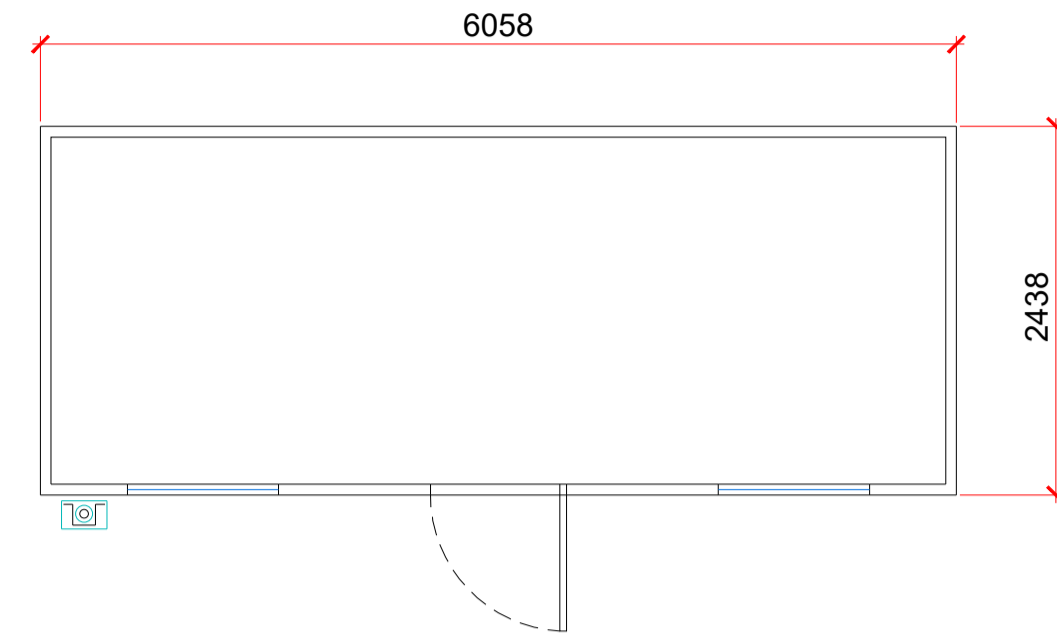

VISTA FRONTALE
Scala 1:50

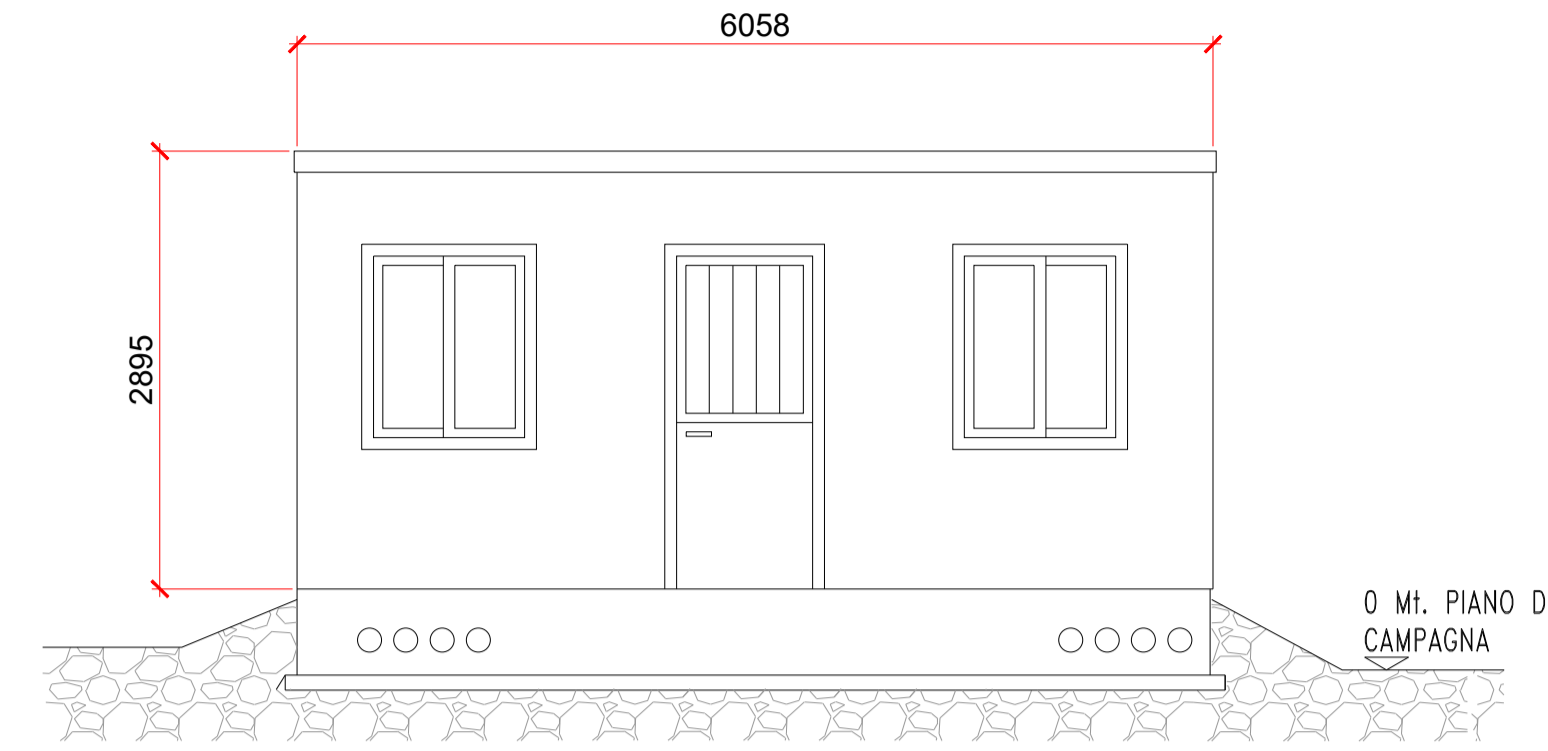

VISTA POSTERIORE
Scala 1:50

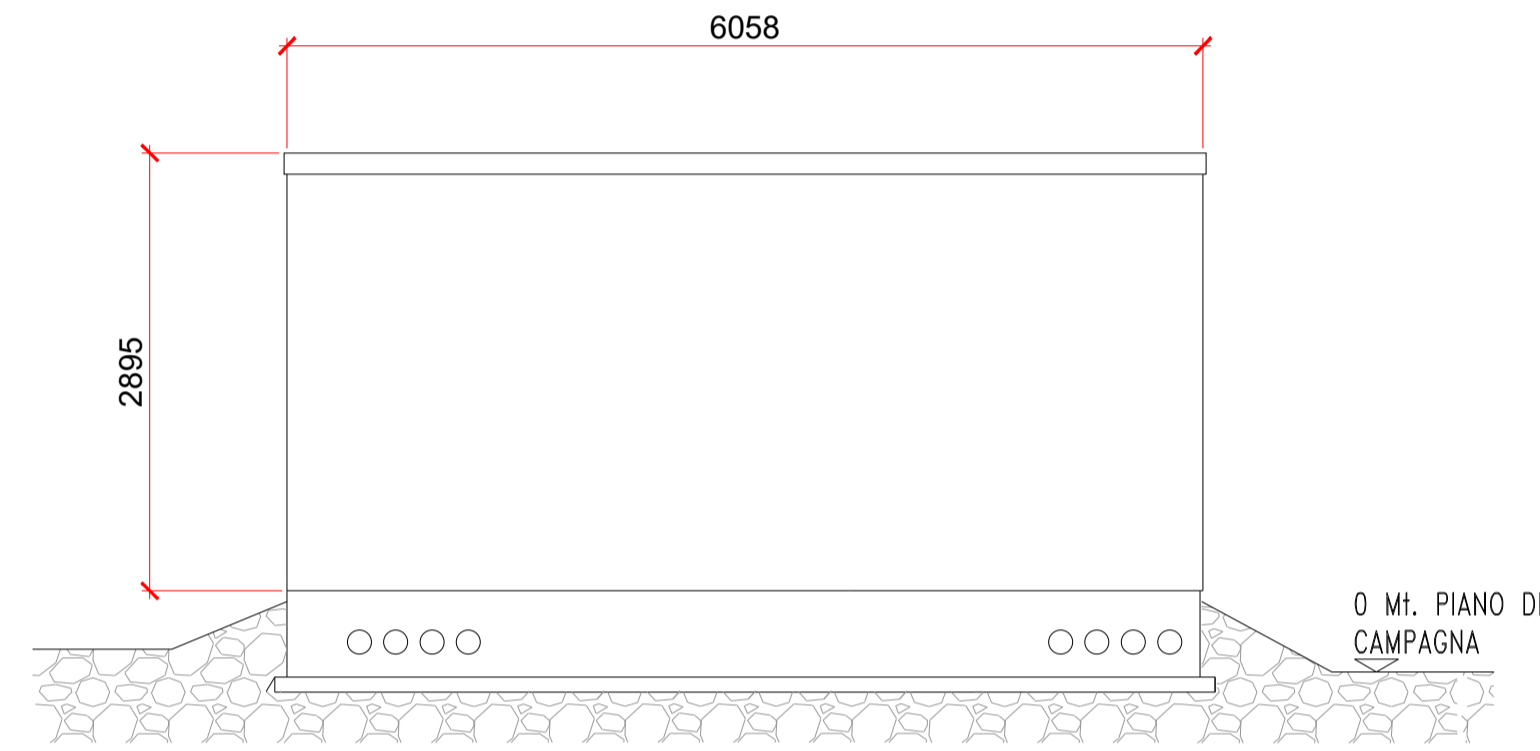

VISTA LATERALE SINISTRA
Scala 1:50

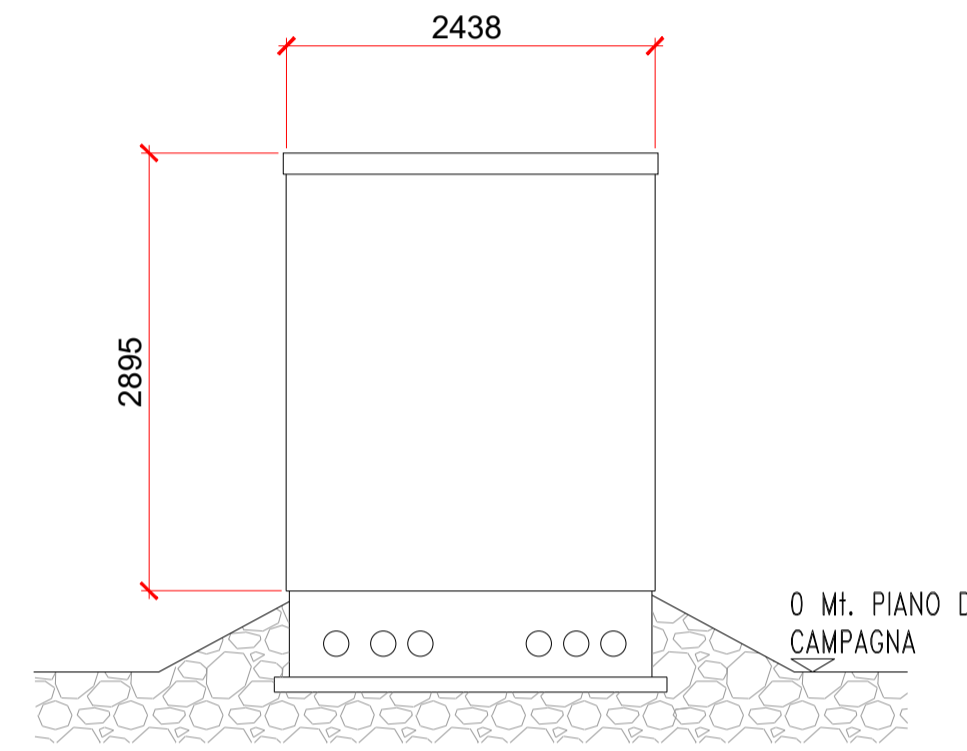

VISTA LATERALE DESTRA
Scala 1:50

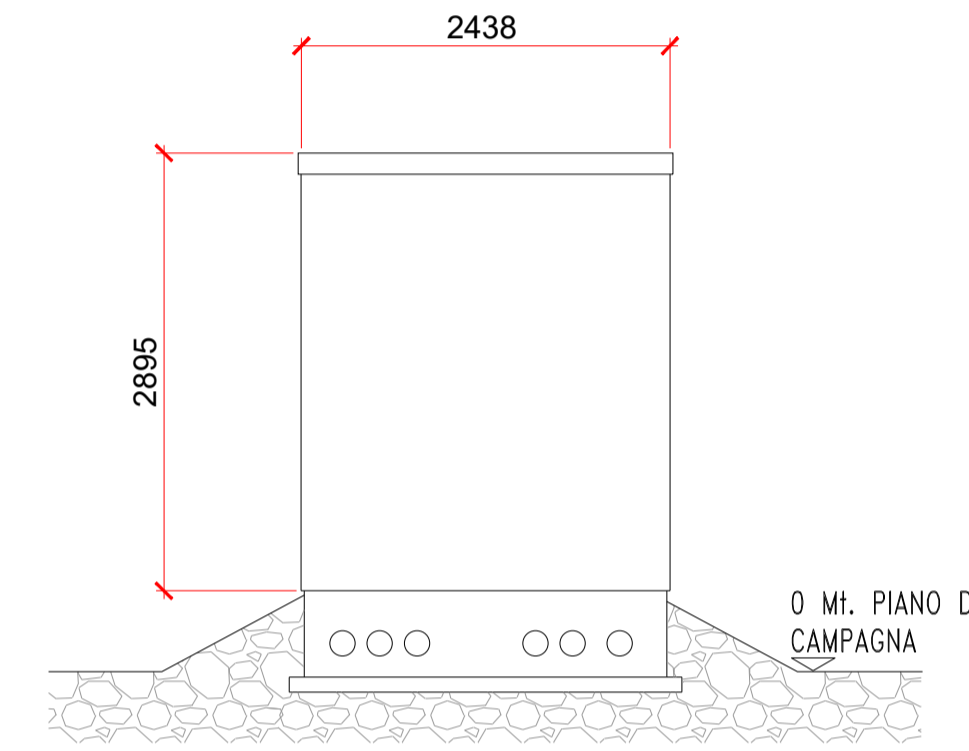

Scala 1:50

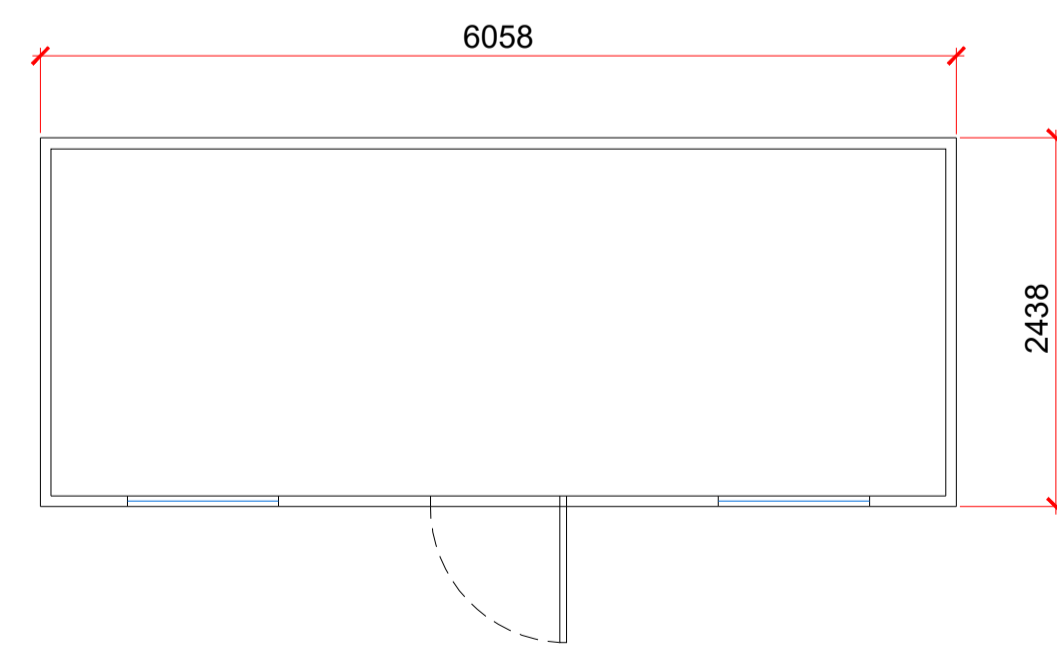

Pianta



Simulazione

REGIONE SICILIA
COMUNE DI PIAZZA LICATA (AG)

Livello di progettazione/Level of design

Progetto Definitivo

Oggetto/Object

PROGETTO EPSILON-ARIETE
Realizzazione impianto agrovoltaiico in area agricola
nel Comune di LICATA (AG)

Elaborato/Drawing

Cabina Servizi e O&M

Formato/Size

Scala/Scale

1:50

Codice/code MITEPUATAV031A0

A1

Data/Date

05/12/2022

Nome file/File name

MITEPUATAV031A0.pdf

Revision

00

Date

05/12/2022

Description

Prima emissione

Commessa/Project order

Progettazione Impianto Fotovoltaico

Redatto: Ing. Vincenzo Crucillà

Approvato: Ing. Angelo Liuzzo

Committente/Customer

EPSILON ARIETE S.r.l.

Via Mercato, 3/5, 20121, Milano (MI)

P.IVA: 11850930964

Progettazione e sviluppo/Planning and development

ICS S.R.L.

Via Lorenzo Mascheroni, 5, 20123, Milano (MI)

+39(0) 0931 999730 - P.IVA: 00485050892

Project Manager: Ing. Raimondo Barone

