

**PROSPETTO "A"**

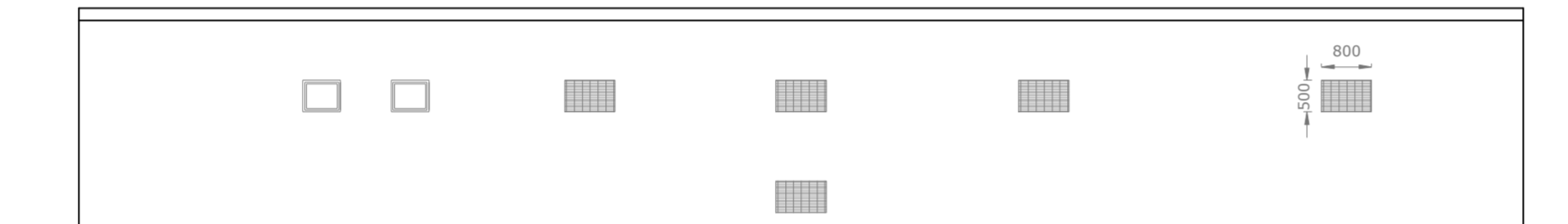

**PROSPETTO "C"**

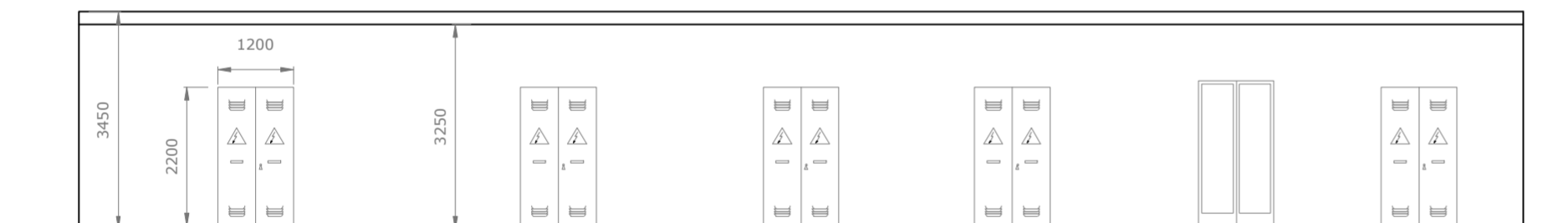

**PROSPETTO "B"**

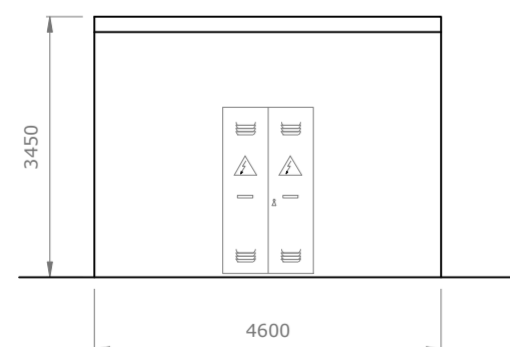

**PROSPETTO "D"**

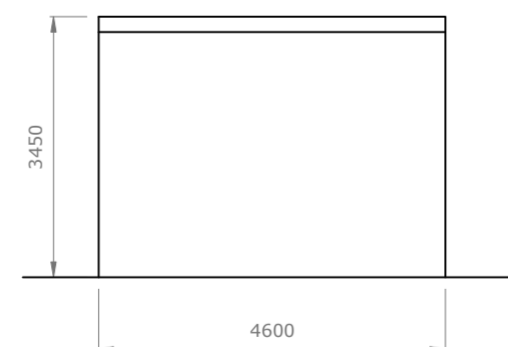

**SEZIONE A-A**

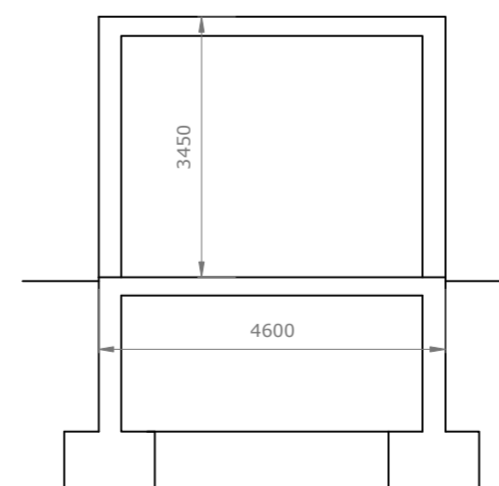

REGIONE SICILIA  
 COMUNE DI LICATA

Livello di progettazione/Level of design

Progetto Definitivo

Oggetto/Object

**PROGETTO "EPSILON ARIETE"**  
 Realizzazione impianto agrovoltaico nel  
 Comune di LICATA (AG)

Elaborato/Drawing

Stazione di Utanza e collegamento alla rete -  
 Pianta e prospetti edificio quadri

Formato/Size

Scala/Scale 1:100

Codice/code MITEPUATAV036A0

**A0**

Data/Date 31/03/2023

Nome file/File name

MITEPUATAV036A0.DWG

Revision 00

Date 31/03/2023

Description

Prima emissione

Commessa/Project order

Progettazione Impianto Agrovoltaico

Drawed: Ing. Alessandro Daidone

Checked: Ing. Giovanni Saraceno

Approved: Ing. Giovanni Saraceno

Committente/Customer

**EPSILON ARIETE S.r.l.**  
 Via Mercato, 3/5, 20121, Milano (MI)  
 P.IVA: 11850930964

Progettazione e sviluppo/Planning and development

**ICS S.R.L.**

Via Pasquale Sottocorno, 7, 20129, Milano (MI)  
 +39(0) 0931 999730 - P.IVA: 00485050892

Project Manager: Ing. Raimondo Barone

