

PROGETTO DEFINITIVO PER LA REALIZZAZIONE DI UN
IMPIANTO AGROVOLTAICO DENOMINATO
"EPSILON ARIETE"

SITO NEL COMUNE DI
LICATA (AG)
C. DA MALACOTOGNO – S.P. LICATA-RAVANUSA

SCHEDE UU.RR.

COMMITTENTE:
EPSILON ARIETE S.R.L.
Via Mercato, 3/5 – 20121 MILANO (MI)

IL TECNICO

Dott.ssa Ileana Contino

TITOLO ELABORATO:

MITEPUATAV083A0.pdf

CODICE

MITEPUATAV083A0

REVISIONE:

00

DATA ELABORATO:

19/04/2023

Ileana Contino

Archeologa

Via O. Scammacca, 16 - 95127 Catania

P. Iva 01129040869

Email: ileanacontino@gmail.com

Tel 3488945811

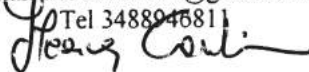

Ricognizione 7ee13736a7f84a919c3647388dec30e5

Unità di ricognizione UR_1 - Data 2023/04/14

Visibilità del suolo: 2

Copertura del suolo: superficie agricola utilizzata - Vegetazione alta, visibilità pessima sull'intera estensione dell'UR

Sintesi geomorfologica: Ambito collinare

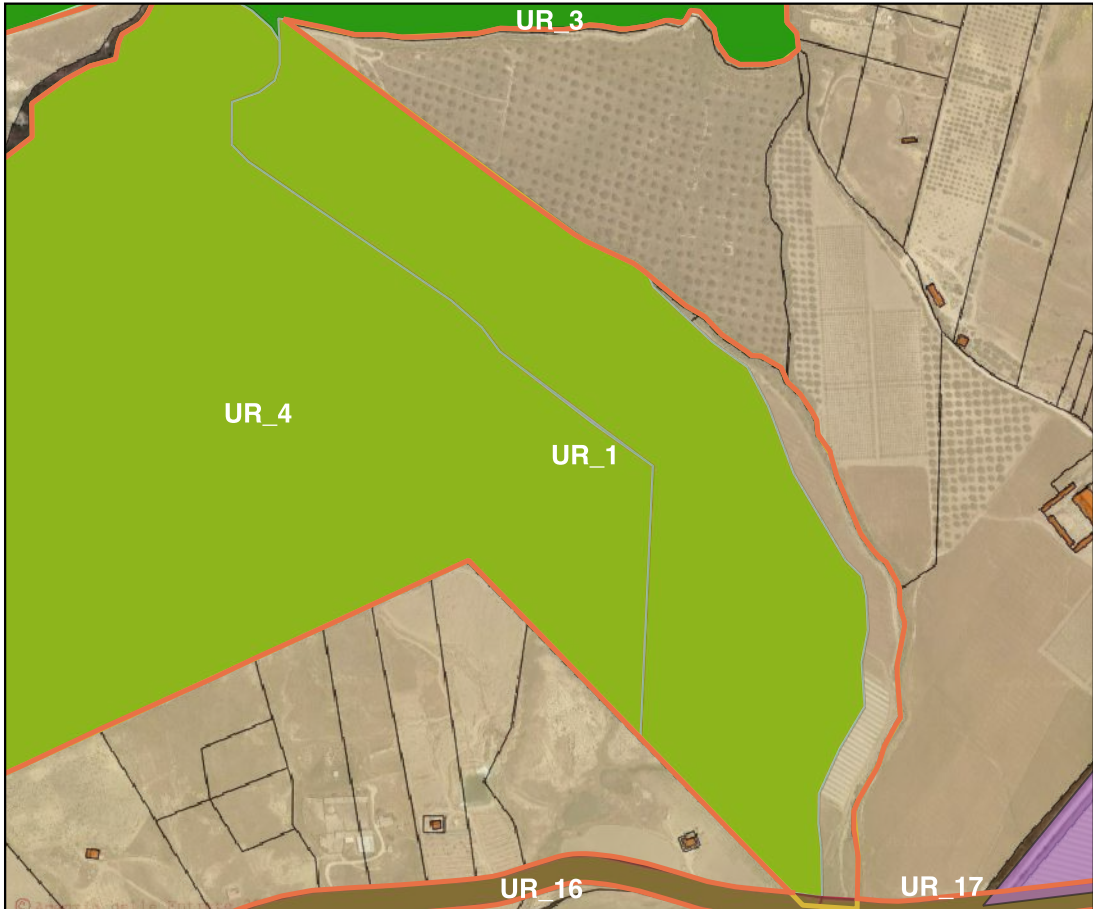

Ricognizione d6d85e67926e4061bad38530ac052cc1

Unità di ricognizione UR_2 - Data 2023/04/14

Visibilità del suolo: 2

Copertura del suolo: superficie agricola utilizzata - Coltivazione di frumento maturo.

Sintesi geomorfologica: Contesto collinare

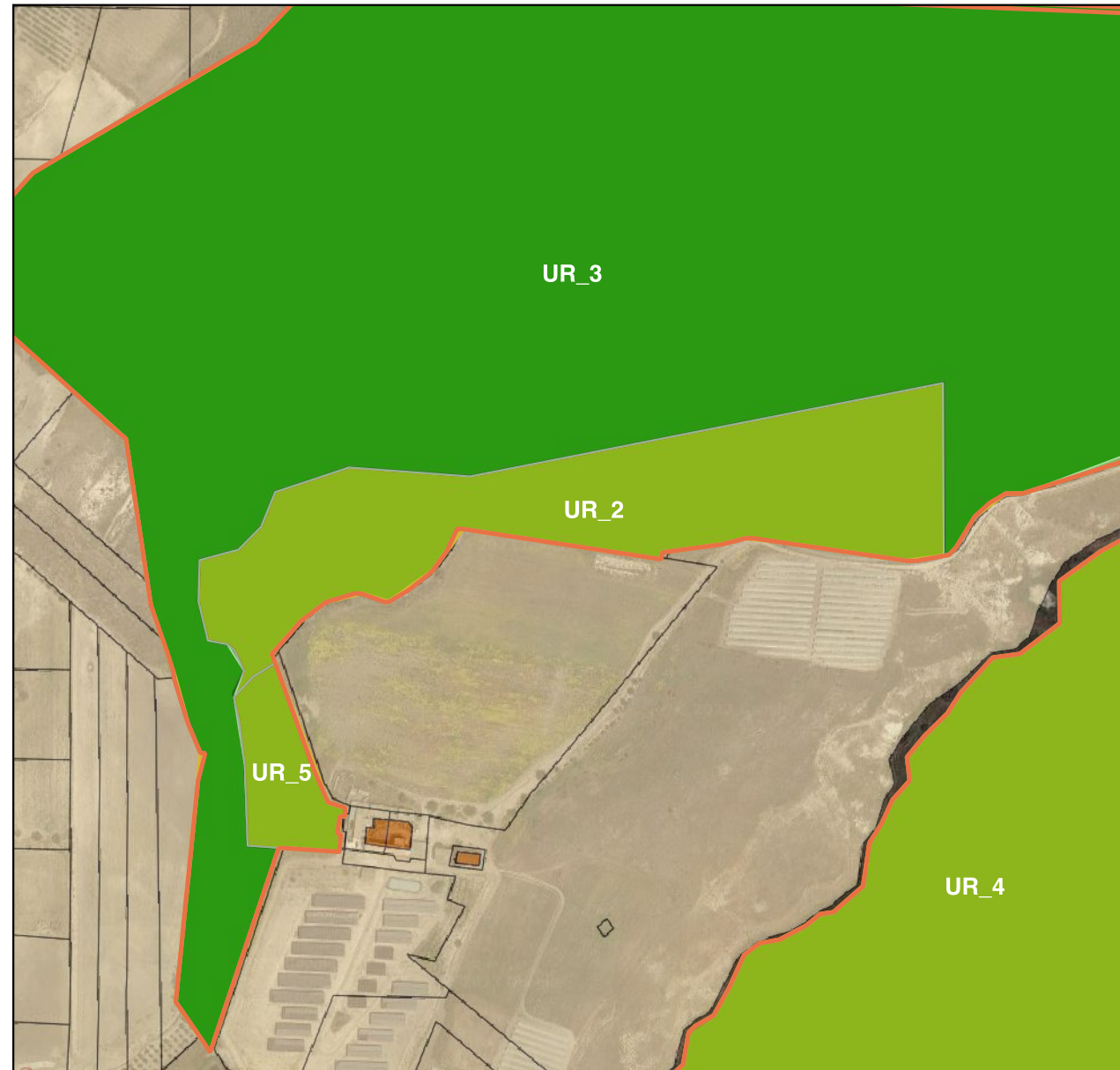

Ricognizione 6ecbe42ac57c46d2b1efc254404bf42b

Unità di ricognizione UR_3 - Data 2023/04/14

Visibilità del suolo: 2

Copertura del suolo: superficie boscata e ambiente seminaturale - Area di bosco ai piedi di zona montuosa.

Sintesi geomorfologica: Contesto collinare

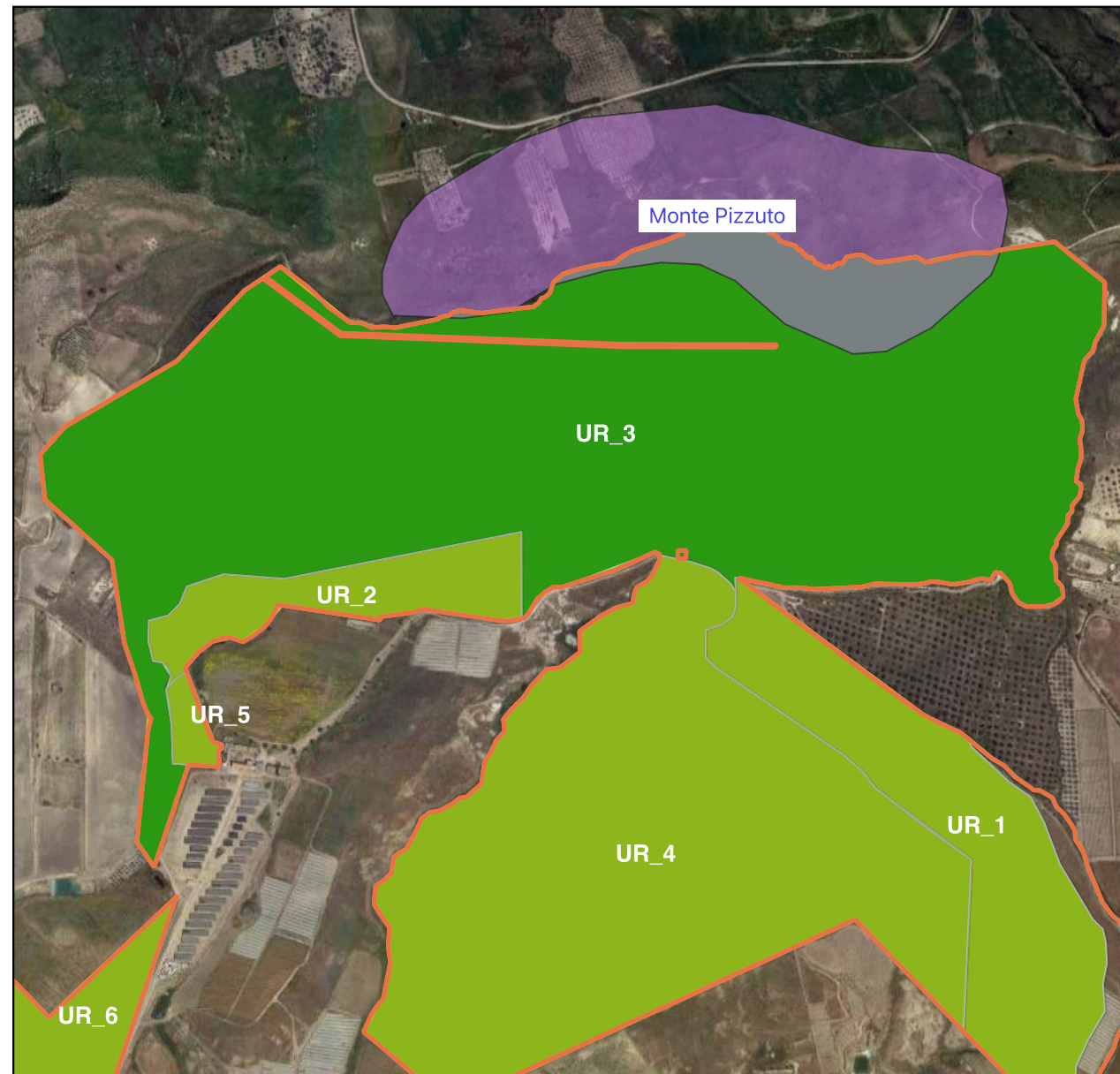

Ricognizione 3c1a747550444749b96adc8ecb108213

Unità di ricognizione UR_4 - Data 2023/04/14

Visibilità del suolo: 2

Copertura del suolo: superficie agricola utilizzata - Vegetazione spontanea, alta, fitta.

Sintesi geomorfologica: Contesto geomorfologico collinare



Unità di ricognizione UR_5 - Data 2023/04/14

Visibilità del suolo: 5

Copertura del suolo: superficie agricola utilizzata - Piccola area priva di vegetazione (laddove presente, bassa, rada).

Sintesi geomorfologica: Contesto geomorfologico collinare



Ricognizione ad0eb89e8f304a0d9a6ed25e8623c3ee

Unità di ricognizione UR_6 - Data 2023/04/14

Visibilità del suolo: 2

Copertura del suolo: superficie agricola utilizzata - Coltivazione di fieno.

Sintesi geomorfologica: Ambito collinare

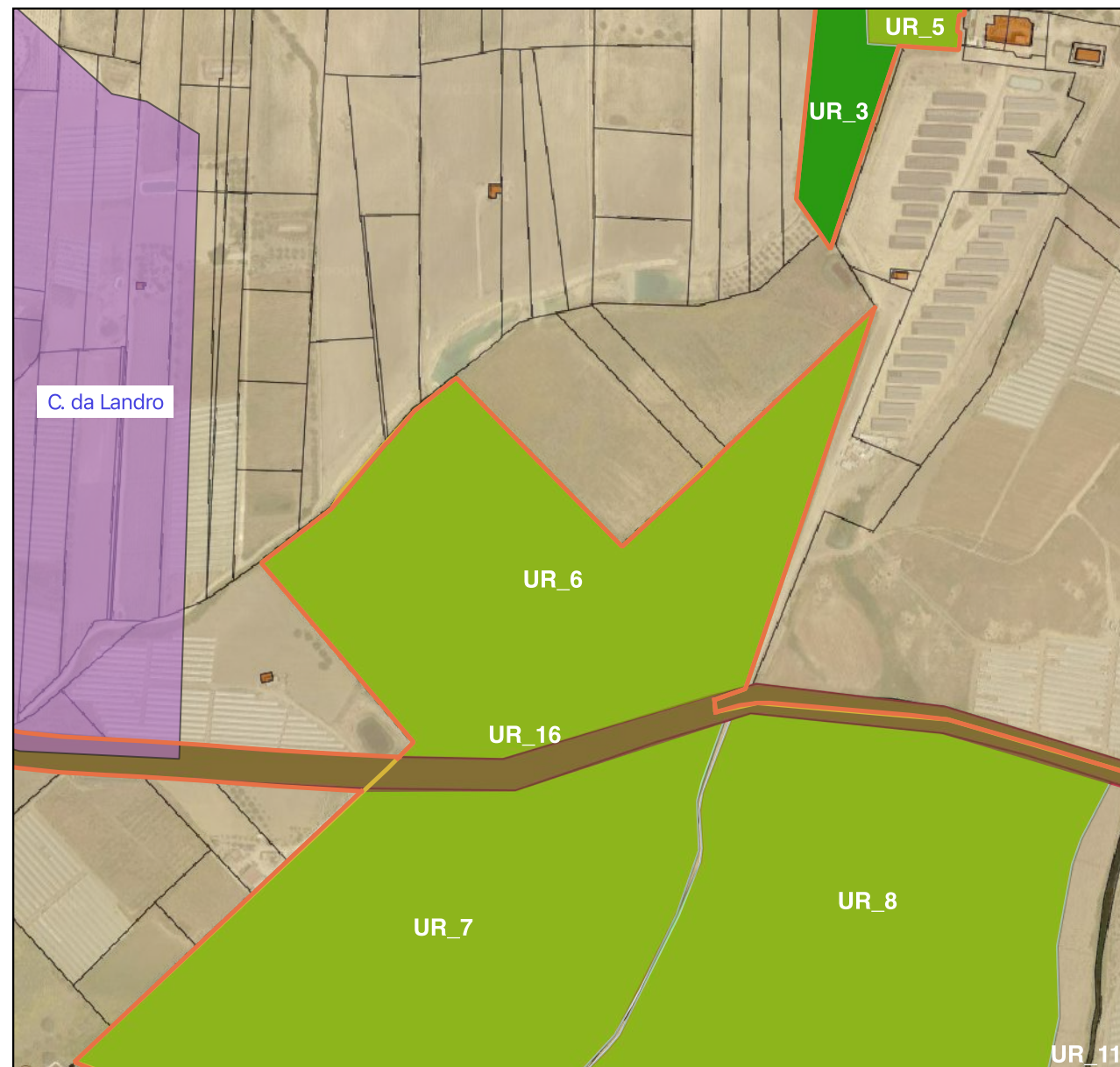

Ricognizione b882fe1969224144849638c69632416b

Unità di ricognizione UR_7 - Data 2023/04/14

Visibilità del suolo: 2

Copertura del suolo: superficie agricola utilizzata - Campo coltivato a fieno.

Sintesi geomorfologica: Contesto collinare

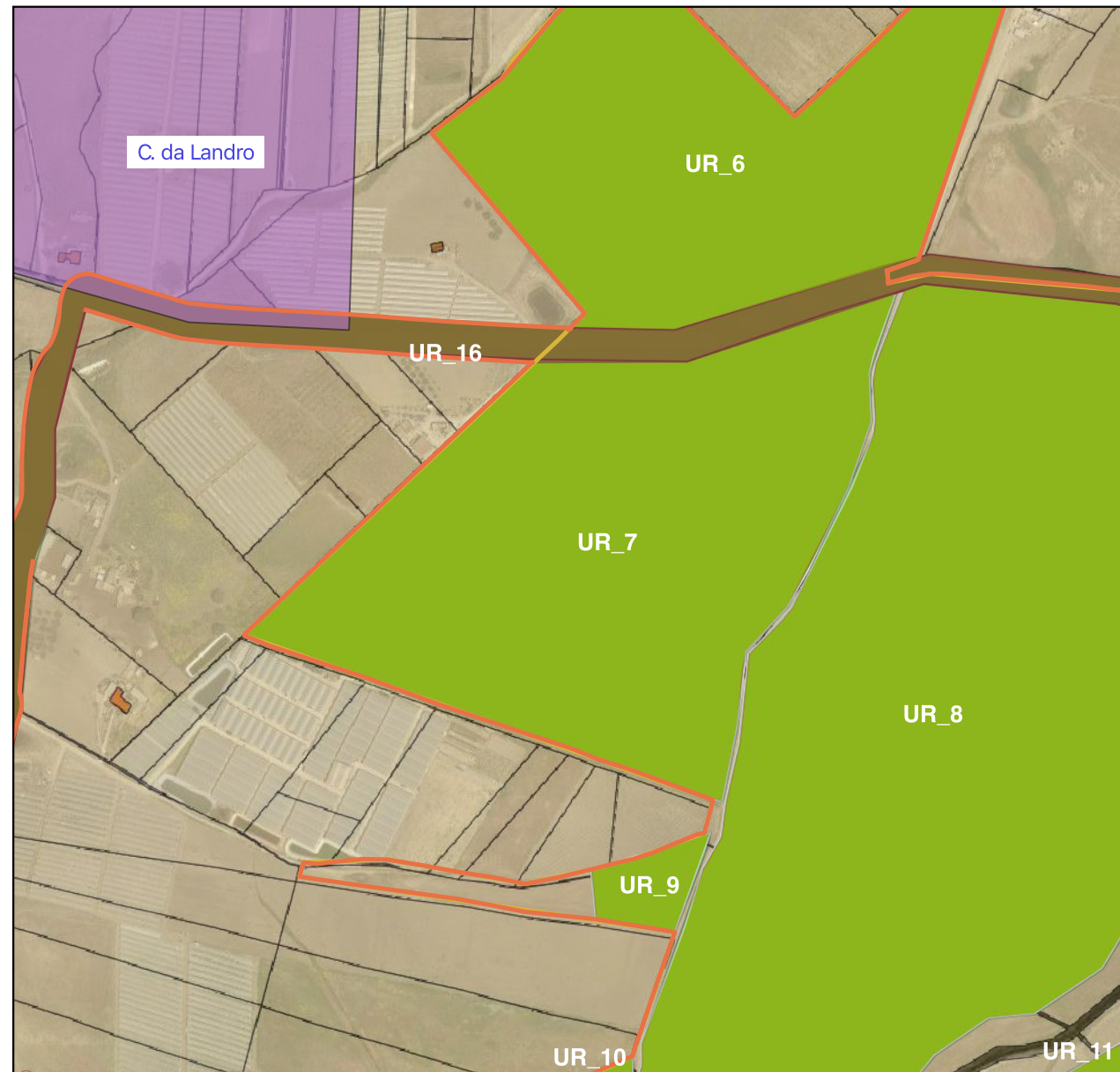

Unità di ricognizione UR_8 - Data 2023/04/14

Visibilità del suolo: 2

Copertura del suolo: superficie agricola utilizzata - Copertura a grano, fitto e uniforme, esteso a tappeto sull'intera area.

Sintesi geomorfologica: Contesto collinare



Unità di ricognizione UR_9 - Data 2023/04/14

Visibilità del suolo: 2

Copertura del suolo: superficie agricola utilizzata - Vegetazione a grano maturo.

Sintesi geomorfologica: Contesto collinare



Ricognizione 00ea681c2e3c4677b2edbc62cb3faff6

Unità di ricognizione UR_10 - Data 2023/04/14

Visibilità del suolo: 2

Copertura del suolo: superficie agricola utilizzata - Vegetazione spontanea, alta e fitta

Sintesi geomorfologica: Contesto collinare

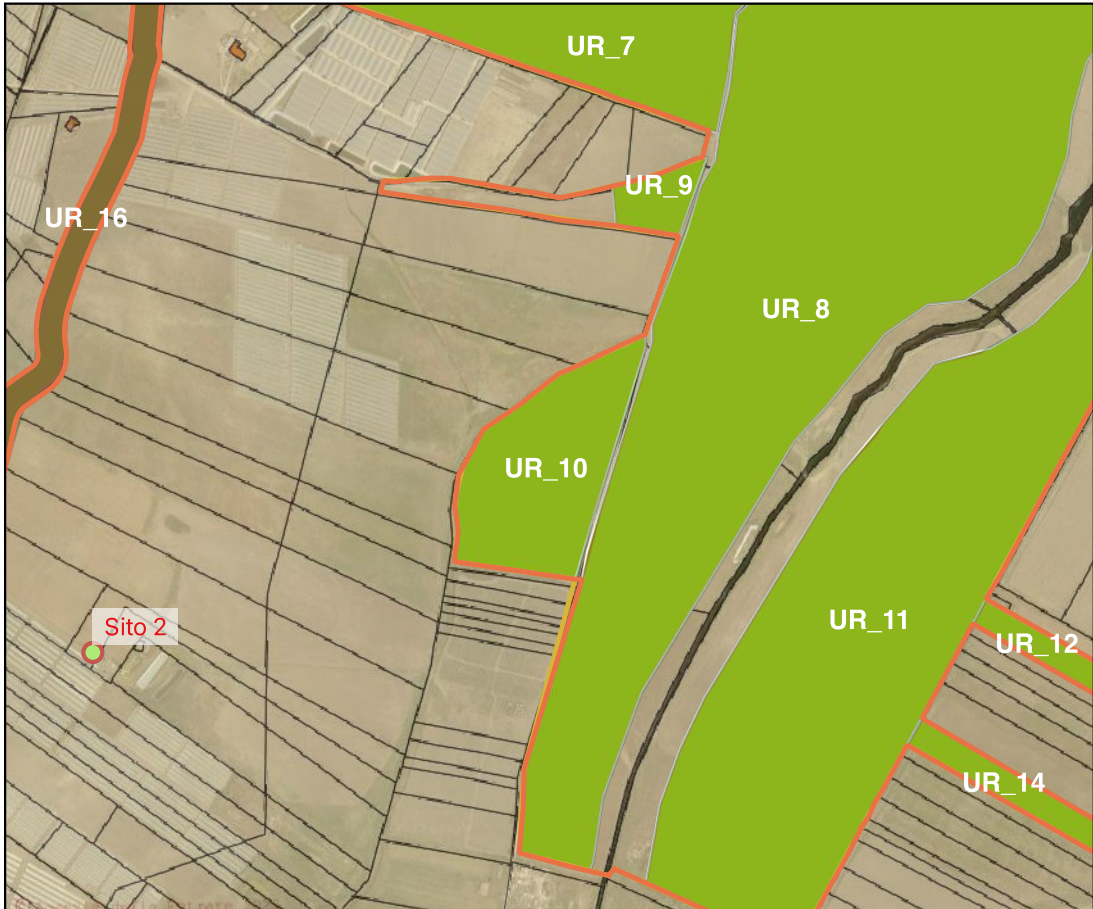

Ricognizione e7ec20e9ce1649d7a73b126c710cb6a2

Unità di ricognizione UR_11 - Data 2023/04/14

Visibilità del suolo: 2

Copertura del suolo: superficie agricola utilizzata - Coltivazione estesa a grano

Sintesi geomorfologica: Contesto collinare



Ricognizione c0e08d29ee0d453b99a8a96299177be3

Unità di ricognizione UR_12 - Data 2023/04/14

Visibilità del suolo: 2

Copertura del suolo: superficie agricola utilizzata - Vegetazione spontanea, fitta e alta

Sintesi geomorfologica: Contesto collinare



Ricognizione 9c1ceced01f54f53a06a97d5e0849c41

Unità di ricognizione UR_13 - Data 2023/04/14

Visibilità del suolo: 0 (area non accessibile)

Copertura del suolo: superficie agricola utilizzata - Vegetazione di fieno maturo

Sintesi geomorfologica: Contesto collinare



Ricognizione 529f6aea3d6544aaac124eebcf376d41

Unità di ricognizione UR_14 - Data 2023/04/14

Visibilità del suolo: 5

Copertura del suolo: superficie agricola utilizzata - Area non coltivata. Assenza di vegetazione, presenza di ceramica altomedievale e medievale. L'indicazione sulla lavagnetta si riferisce alla precedente numerazione delle UU.RR ed è, pertanto, errata: l'UR è la 14

Sintesi geomorfologica: Contesto collinare



Ricognizione fcdb90c5afba4f639340a843e4ea94ea

Unità di ricognizione UR_15 - Data 2023/04/14

Visibilità del suolo: 1

Copertura del suolo: superficie artificiale - Serre.

Sintesi geomorfologica: Contesto collinare



Ricognizione 89441938faeb46df916add6cdc70d016

Unità di ricognizione UR_16 - Data 2023/04/14

Visibilità del suolo: 1

Copertura del suolo: superficie artificiale - Area di sviluppo del cavidotto interno.

Sintesi geomorfologica: Contesto collinare

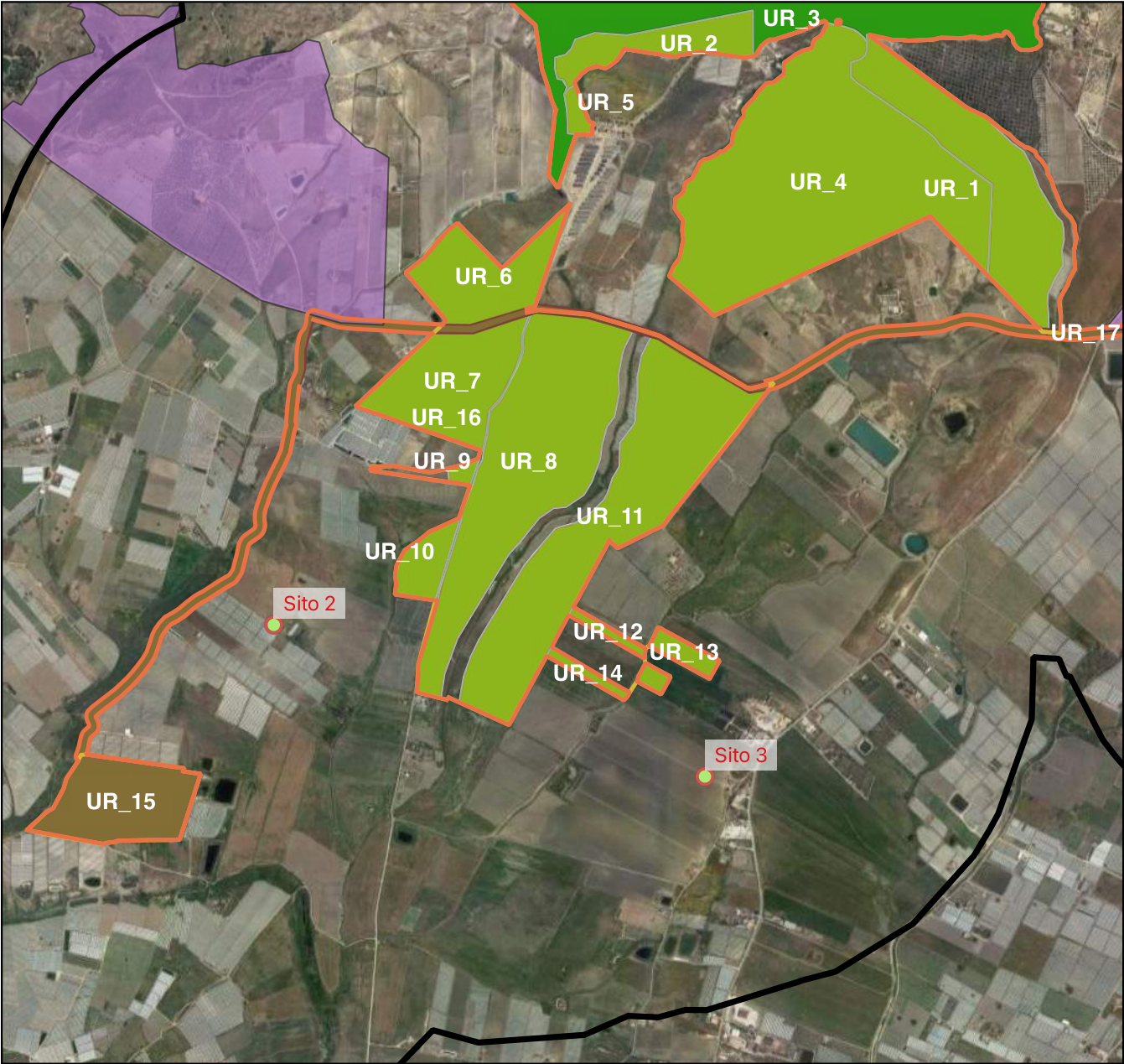

Unità di ricognizione UR_17 - Data 2023/04/14

Visibilità del suolo: 1

Copertura del suolo: superficie artificiale - Linea di connessione fino alla S.E. di Utenza.

Sintesi geomorfologica: Contesto collinare

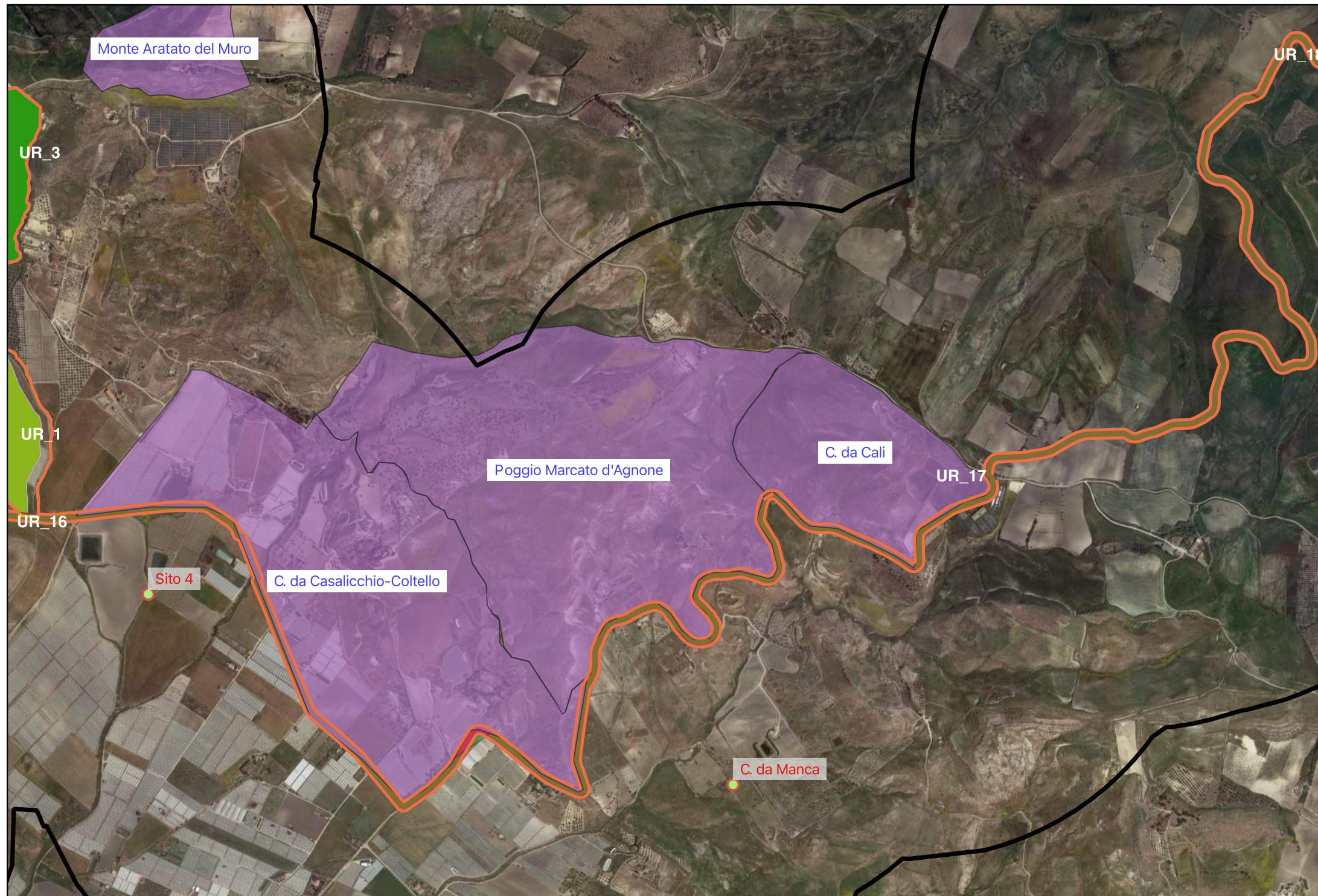

Ricognizione a55a1df29fe24fc3927b74dd78ba958d

Unità di ricognizione UR_18 - Data 2023/04/14

Visibilità del suolo: 1

Copertura del suolo: superficie artificiale - Area urbanizzata (Strada).

Sintesi geomorfologica: Contesto collinare

