

AREA 1

 Area Impianto
 Confine Catastale

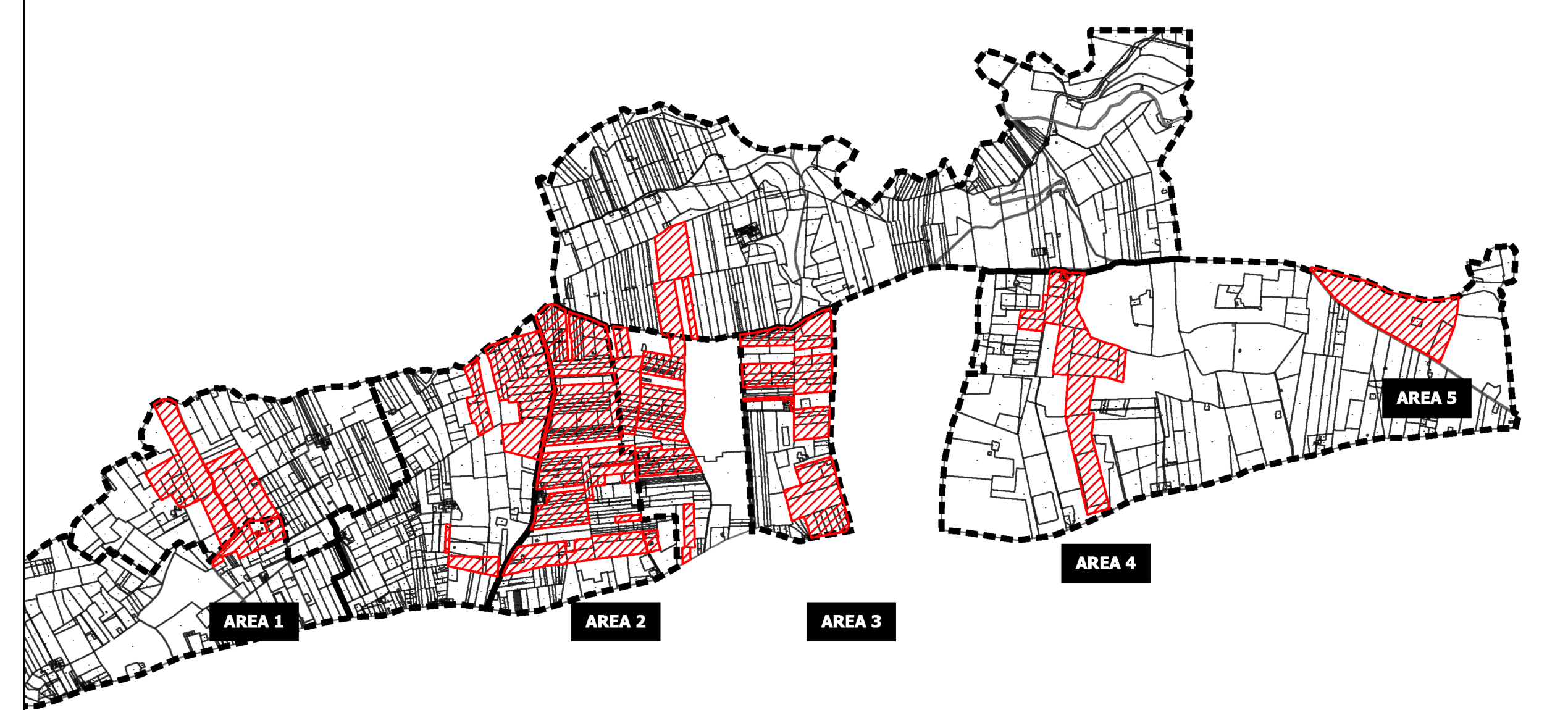

Comune: Vittoria
 Foglio: 2

Planimetra Catastale Inquadramento Area Impianto - Scala 1:25.000

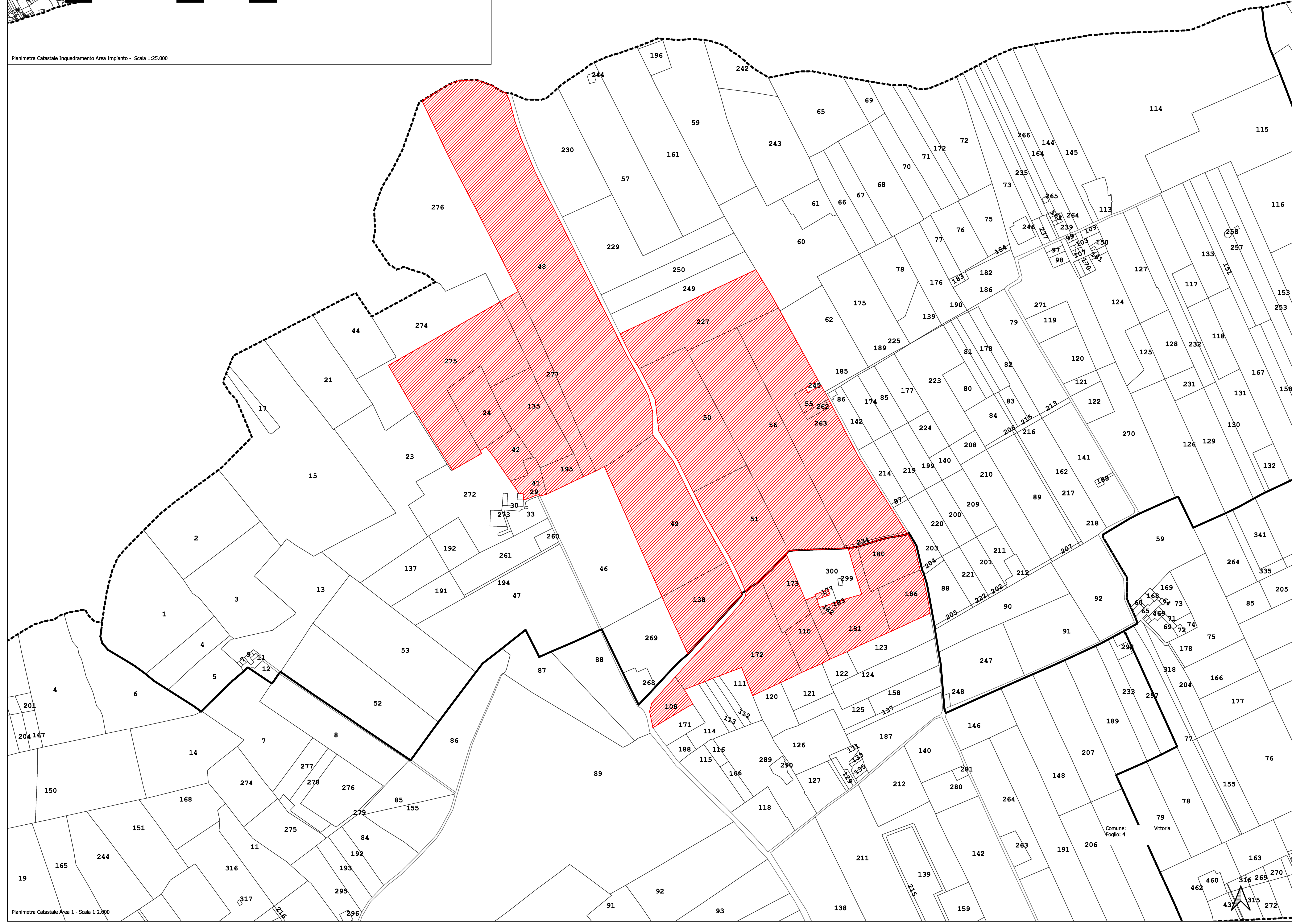

Planimetra Catastale Area 1 - Scala 1:2.000

 **EDPR SICILIA PV S.R.L.**
 Via Roberto Lepetit 8/10 - 20121 Milano
 P.IVA 11064600965

**PROGETTO DI UN IMPIANTO AGROVOLTAICO
 CON POTENZA NOMINALE DI 94 MW
 DA REALIZZARE NEL COMUNE DI VITTORIA (RG)
 E NEL COMUNE DI CHIARAMONTE GULFI (RG)
 DENOMINATO "CHIARAMONTE III"**



EPD.PC1
 Planimetra Catastale con Area Impianto 1

 **STM** Soluzioni Tecniche Multimediali
 Via Giovanni Campolo, 92
 90145 - Palermo
 Tel. 091-6818073
 info@stmengegneria.it

Ing. Giuseppe Meli
 Ordine degli Ingegneri della
 Provincia di Palermo N. 5355

 **Tec Solis**
 Soluzioni per il fotovoltaico
 Via Bolognino snc (Ex Cav)
 00044 - Chivasso (TO)
 tel. 011-9173881
 Email: info@tecsolis.com
 P.IVA 0965738012

Ing. F. Chianelli
 Ing. G. Lomonaco
 Ing. Leo Spigno

SicilWind S.r.l.
 Viale Croce Rossa, 25
 90145 - Palermo (PA)
 tel. 0919763933
 info@sicilwind.com
 SicilWind S.p.A. (gruppo)
 SicilWind S.p.A. (gruppo)
 SicilWind S.p.A. (gruppo)
 SicilWind S.p.A. (gruppo)
 SicilWind S.p.A. (gruppo)

Rev.	Data	Descrizione	Preparato	Controllato	Approvato
0	30/11/2022	Prima emissione	F. Piazza	G. Termini	G. Meli

È vietata la riproduzione del presente documento, anche parziale, con qualsiasi mezzo, senza l'autorizzazione del redattore.