

**PROGETTO DI UN IMPIANTO AGROVOLTAICO
 CON POTENZA NOMINALE DI 94 MW
 DA REALIZZARE NEL COMUNE DI VITTORIA (RG)
 E NEL COMUNE DI CHIARAMONTE GULFI (RG)
 DENOMINATO "CHIARAMONTE III"**

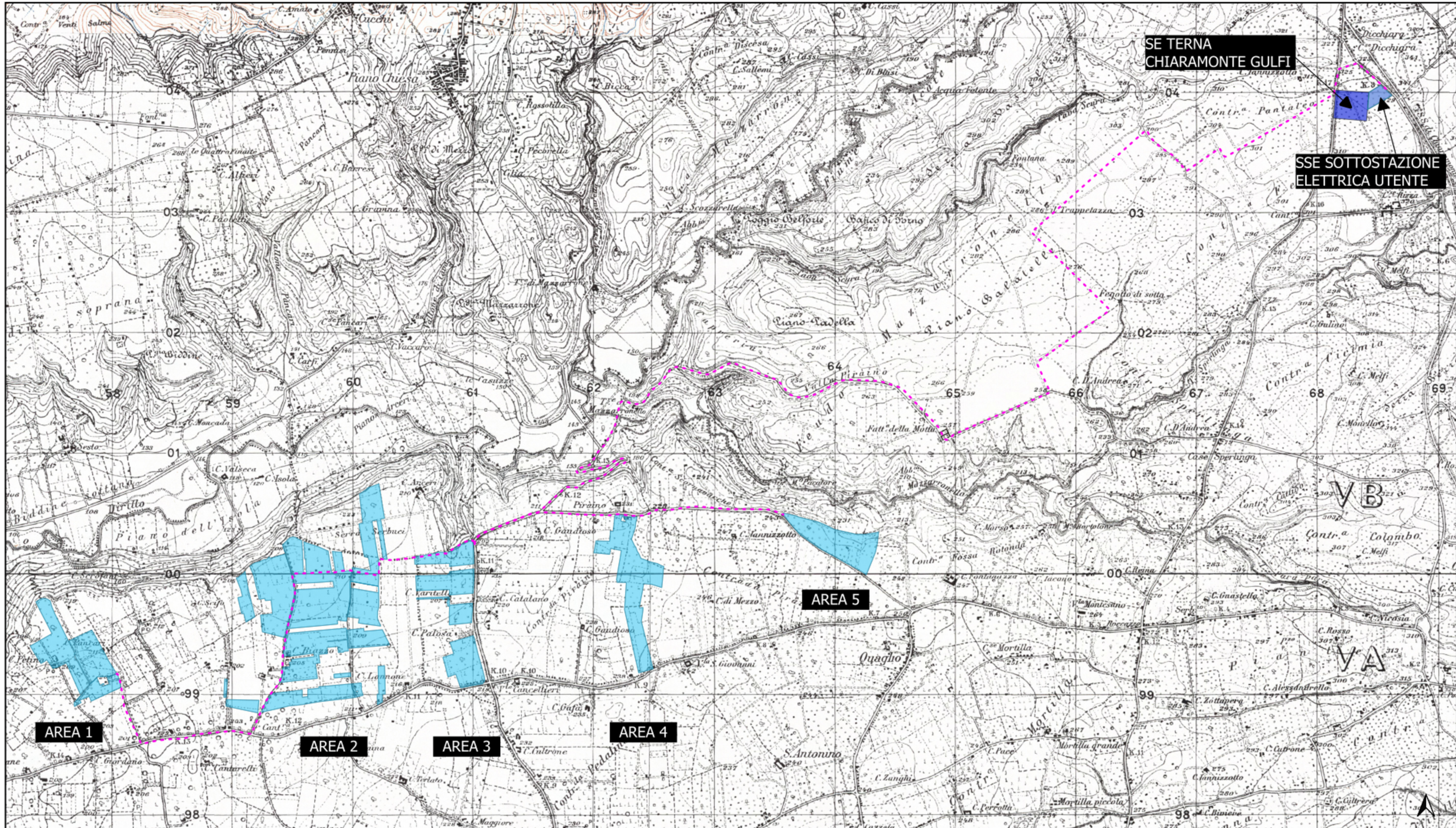

Inquadramento territoriale su stralcio I.G.M. Scala 1:25.000

EPD.ITIGM
 Inquadramento territoriale su IGM Scala 1:25.000

<p>Project Manager</p>  <p>Soluzioni Tecniche Multidisciplinari</p> <p>Via Giovanni Campolo, 92 90145 - Palermo Tel. 091-6818075 info@stmingegneria.it</p>	<p style="text-align: center;">Ing. Giuseppe Meli Ordine degli Ingegneri della Provincia di Palermo N. 5355</p> <p style="text-align: center;"><i>TEAM di Progettazione:</i> Ing. Davide Baldini Ing. Maurizio Savi Ing. Giovanni Termini Arch. Ilenia Zanino Arch. Filippo Piazza</p>	<p style="text-align: center;">TecSolis ENERGIE RINNOVABILI L'EFFICIENZA DEI MIGLIORI</p> <p>TecSolis S.r.l. via Baraggio snc (Ex Cav) 10034 - Chivasso (TO) tel. 011-9173881 Email: info@tecsolis.com P.IVA 09657340015</p> <p style="font-size: small;">Ing. V. Chiarelli Ing. A. Garramone Ing. Luca Argano</p>
<p>Consulenze Specialistiche</p>  <p>Sicilwind S.r.l. Viale Croce Rossa, 25 90144 - Palermo (PA) tel. 0919763933</p> <p style="font-size: x-small;">Michele Ognibene (Geologo) Rosario Fria (Geologo) Marcello Miliello (Geologo) Ivo Gulino (Ingegnere) Paolo Castelli (Agronomo) Corrado Castelli (Agronomo-Forestale) Filippo Ianni (Archeologo)</p>	<p>Visto Ente</p>	

Rev.	Data	Descrizione	Preparato	Controllato	Approvato
0	30/11/2022	Prima emissione	F. Piazza	G. Termini	G. Meli