

**Carta Litologica**

**Carta GEOLITOLOGICA**

- Alluvioni e terreni misti
- Calcarei e dolomie
- Marne e marne calcaree
- Argille
- Gessoso-solfifera, evaporiti
- Sabbie e conglomerati
- Calcarei detritici ed organogeni tipo panchina
- Laghi e ghiacciai
- Unita' prevalentemente flyschoidi, torbidi
- Lave, piroclastiti ed ignimbriti

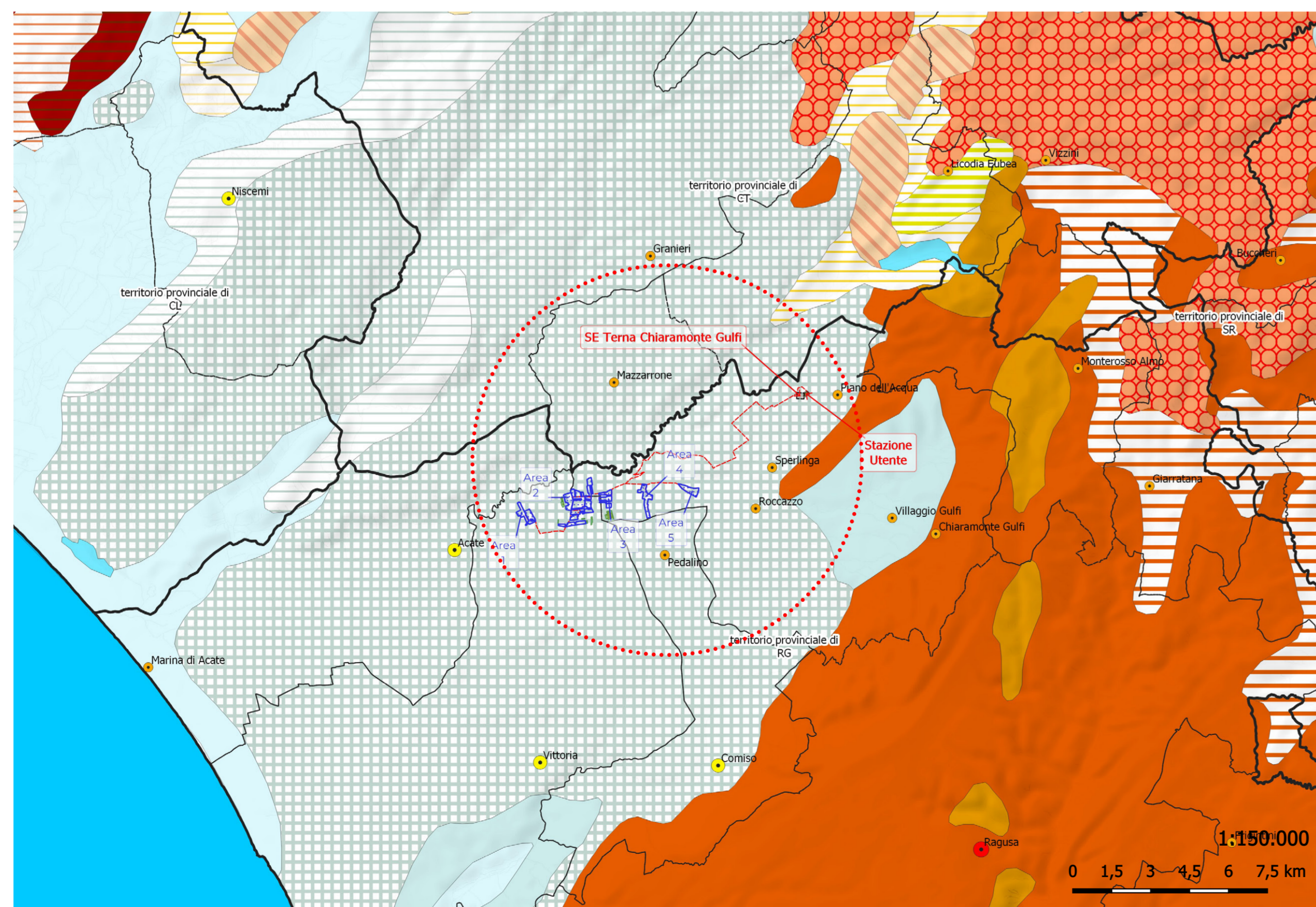

**Carta Geologica**

**Carta GEOLOGICA**

- Laghi e Ghiacciai
- R15 - Sedimenti argillosi
- B5 - Basalti ecc.
- R19 - Sedimenti evaporitici
- R7 - Sedimenti clastici
- R23 - Sedimenti calcarei (facies netritica e di piattaforma)
- R8 - Sedimenti argillosi
- R12 - Sedimenti argillosi
- R24 - Sedimenti calcareo-marnosi (facies pelagica)
- R9 - Sedimenti calcarei (facies netritica e di piattaforma)
- R13 - Sedimenti calcarei (facies netritica e di piattaforma)
- R31 - Sedimenti calcarei (facies netritica e di piattaforma)
- R35 - Argilloso-calcaree (Unita torbiditiche)
- R38 - Sedimenti calcareo-marnosi (facies pelagica)

**Carta delle Cave e Miniere (fonte: Piano Cave)**

**Impianto di Progetto**

**Recinzione di Impianto**

**Recinzione aree di compensazione**

**Stazione Utente**

**Are di Installazione**

**SE Terna Charamonte Gulfi**

**Cavidotti Interrati**

**Fascia arborea e compensazione**

**Fascia arborea perimetrale**

**Are di Compensazione**

**Piano Cave Regione Sicilia**

**Cave e Miniere (stato al 2018)**

**Attiva**

**Dismissa**

**Piano cave Sicilia (2016)**

**AREA DI PRIMO LIVELLO**

**AREA DI SECONDO LIVELLO**

**AREA ESTRATTIVA DI COMPLETAMENTO**

**Altre Aree - rinaturalizzate o esaurite**

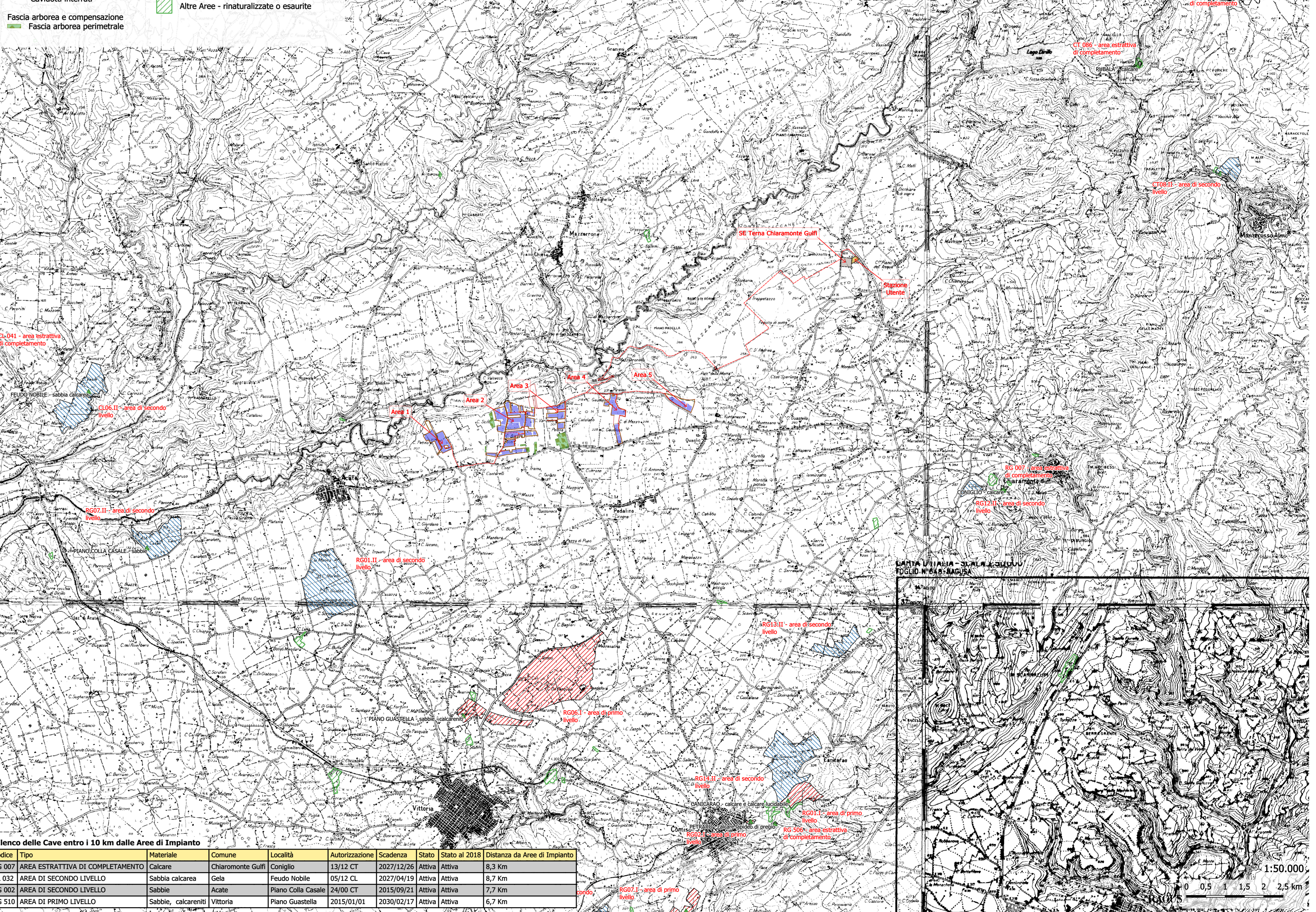

**Elenco delle Cave entro i 10 km dalle Aree di Impianto**

Codice	Tipo	Materiale	Comune	Località	Autorizzazione	Scadenza	Stato	Stato al 2018	Distanza da Aree di Impianto
RG 007	AREA ESTRATTIVA DI COMPLETAMENTO	Calcare	Chiaromonte Gulfi	Coniglio	13/12 CT	2027/12/26	Attiva	Attiva	8,3 Km
CL 032	AREA DI SECONDO LIVELLO	Sabbie calcarea	Gela	Feudo Nobile	05/12 CL	2027/04/19	Attiva	Attiva	8,7 Km
RG 002	AREA DI SECONDO LIVELLO	Sabbie	Acate	Piano Colla Casale	24/00 CT	2015/09/21	Attiva	Attiva	7,7 Km
RG 510	AREA DI PRIMO LIVELLO	Sabbie, calcareniti	Vittoria	Piano Guastella	2015/01/01	2030/02/17	Attiva	Attiva	6,7 Km

Proprietario: **edp** Renewables  
**EDPR SICILIA PV S.R.L.**  
 Via Roberto Lepetit 8/10 - 20121 Milano  
 P.IVA 11064600965

**PROGETTO DI UN IMPIANTO AGROVOLTAICO CON POTENZA NOMINALE DI 94 MW DA REALIZZARE NEL COMUNE DI VITTORIA (RG) E NEL COMUNE DI CHIARAMONTE GULFI (RG) DENOMINATO "CHIARAMONTE III"**

**SIA04.5**  
 Componente Suolo Carta delle Cave Geologica e Litologica

Scala: 1:150.000

**STM** Ingegneria  
 Soluzioni Tecniche Multidisciplinari  
 Ing. Giuseppe Meli  
 Ordine degli Ingegneri della Provincia di Palermo N. 5355

**Tec Solis**  
 L'EFFICIENZA DEI MIGLIORI  
 TecSolis S.r.l.  
 via Barbagallo (ex Cav) 10034 - Chivasso (TO)  
 Tel. 011-9173881  
 Email: info@tec-solis.com  
 P.IVA. 09657340015

**Sicilwind** S.r.l.  
 Viale Croce Rosso, 25  
 90144 - Palermo (PA)  
 Tel. 091763913  
 Michele Di Stefano (Presidente)  
 Roberto Fico (Vicepresidente)  
 Paolo Cavallì (Amministratore Delegato)  
 Carmelo Cavallì (Amministratore Delegato)  
 Daniela e Calisto Cavallì (Consiglieri)  
 Daniela Cavallì (Amministratore Delegato)

**SICILWIND**  
 Consorzio Specializzato

**Consulenza Specialistiche**  
 Gualino Ognibene  
 Gualino Ognibene  
 Ognibene

Rev. 0 Data 20/01/2023 Descrizione Prima emissione  
 Preparato Gualino Ognibene  
 Controllato Gualino Ognibene  
 Approvato Ognibene