

- fonte: Annuario 2018 (ARPA Sicilia) e PRGR 2018
- Stato impianti (al 2017/2018)
- Esistente
  - In divenire
- Tipologia impianti
- Biogas - Compostaggio
  - Biometano - Bio-olio da FORSU
  - Compostaggio
  - Discarica
- Piano delle Bonifiche (2016)
- Cava
  - Industriale
  - Speciali non pericolosi
  - Siti con amianto
- Discariche Dismesse - Stato delle bonifiche
- Opere di sola messa in sicurezza eseguite
  - Sito non bonificato
  - Opere di bonifica da avviarsi
  - Opere di bonifica in corso
  - Opere di bonifica ultimate
  - nessun dato disponibile
- Discariche Dismesse - Tipologia della discarica
- Discarica autorizzata ex art. 125D.P.R. 915/82
  - Discarica autorizzata ex art. 135D. Lgs 22/97
  - Discarica pre 1982
- S.I.N. - Siti interesse Nazionale
- S.I.N. denominazione
  - S.I.N. aree di bonifica
  - S.I.N. acque interessate

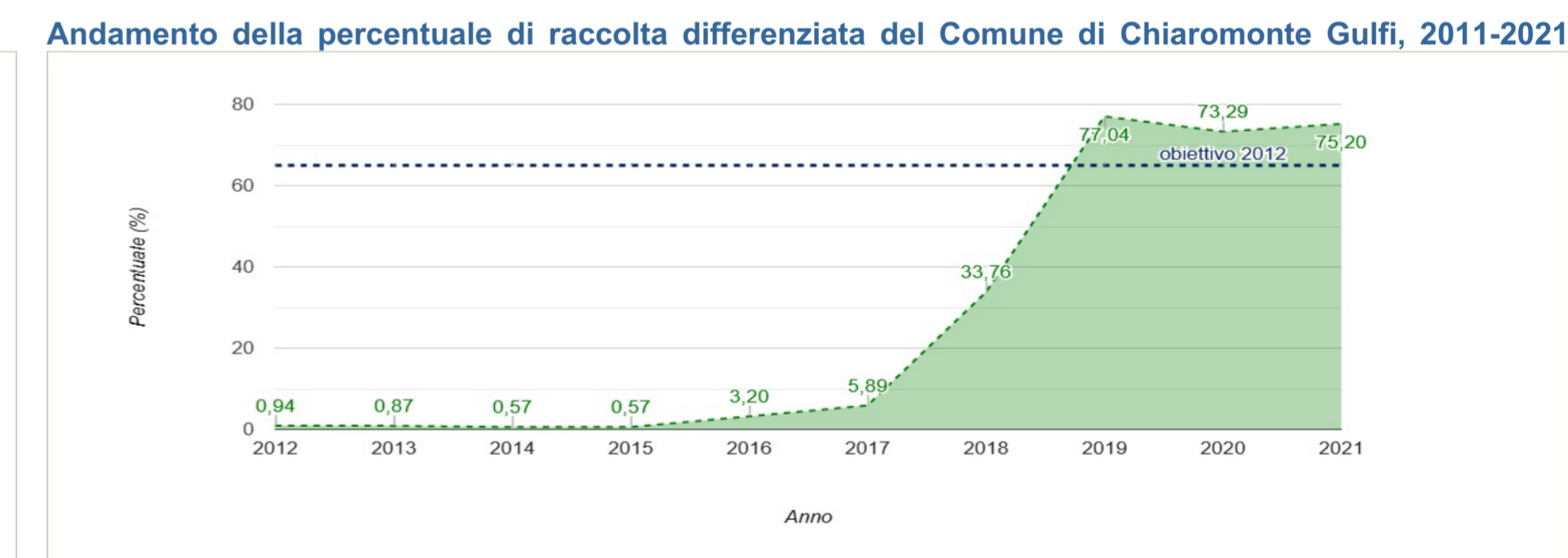

È possibile affermare che la produzione totale di rifiuti urbani comunale ha un andamento alquanto stabile e decrescente e la quota della parte riciclata è in costante aumento attestandosi intorno al 66% superando, di poco, la media del dato nazionale.

È possibile affermare che la produzione totale di rifiuti urbani della provincia palermitana abbia un andamento alquanto stabile con un lieve aumento nell'ultimo biennio, anche se la quota della parte riciclata è in lieve ma costante aumento, attestandosi per la provincia, intorno al 75%, molto al di sopra della media del dato nazionale.

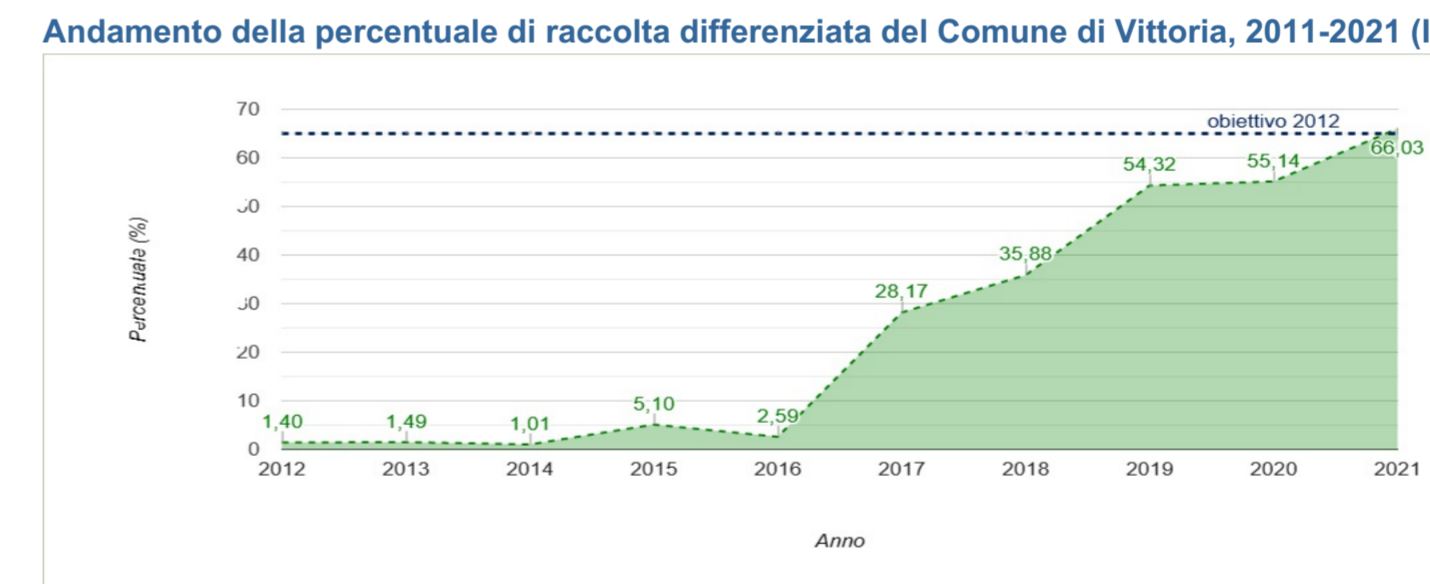
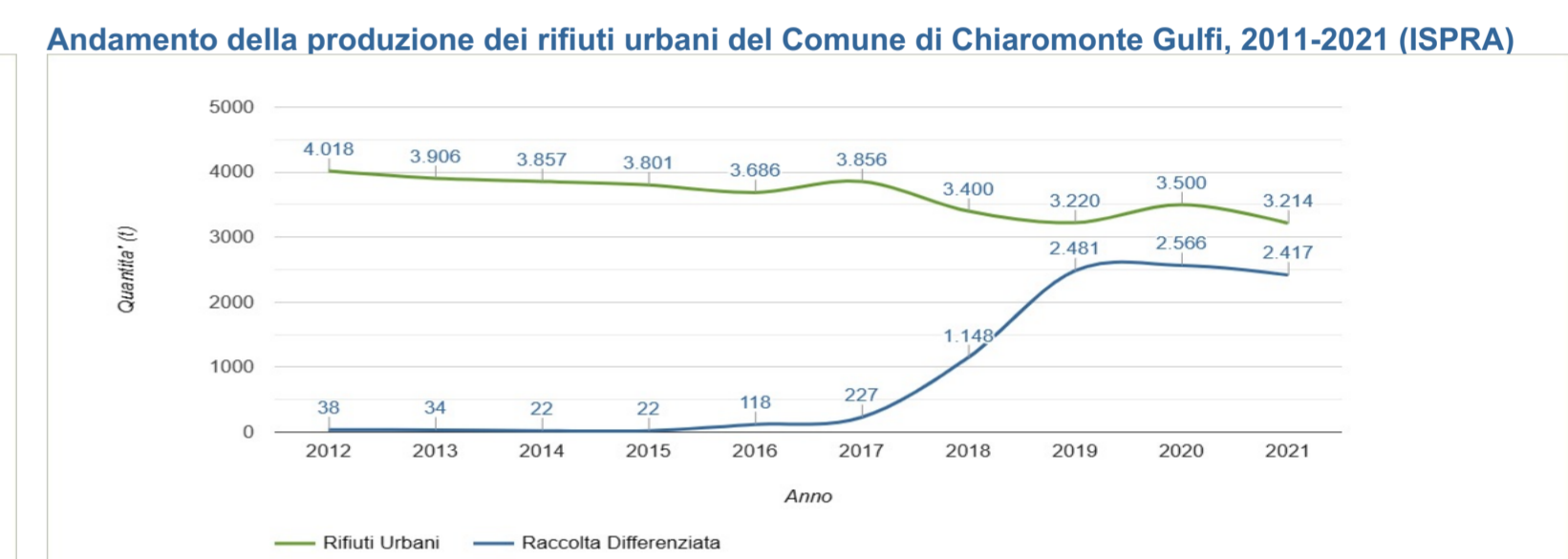
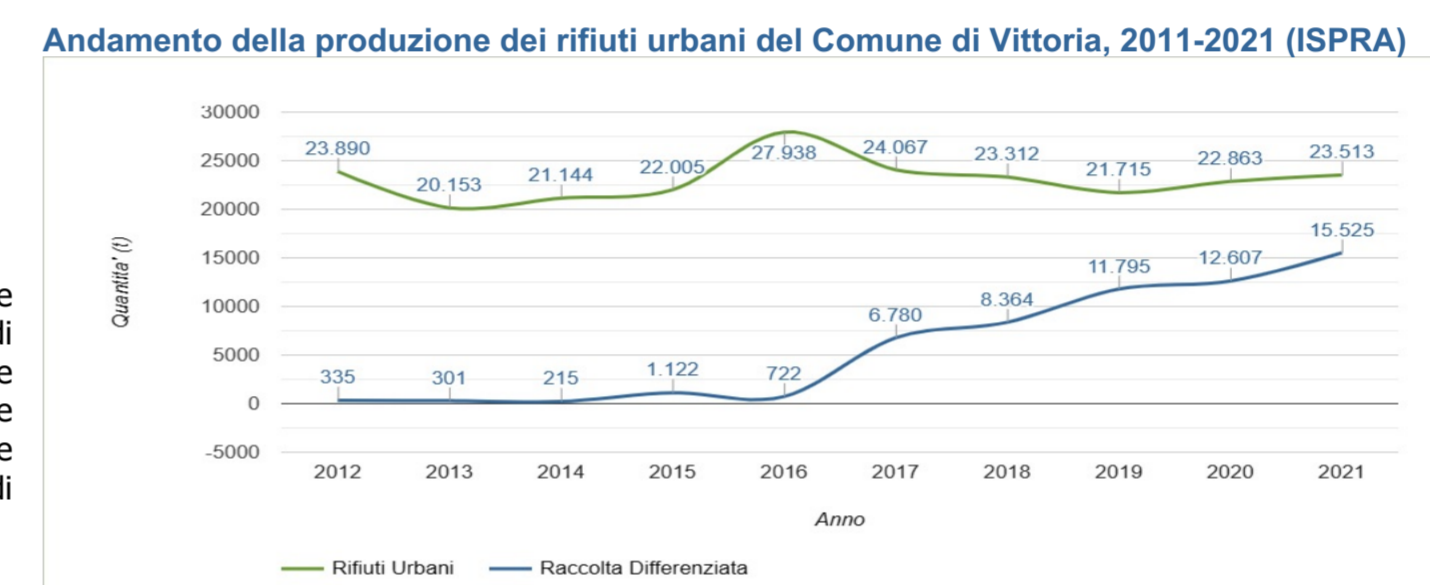
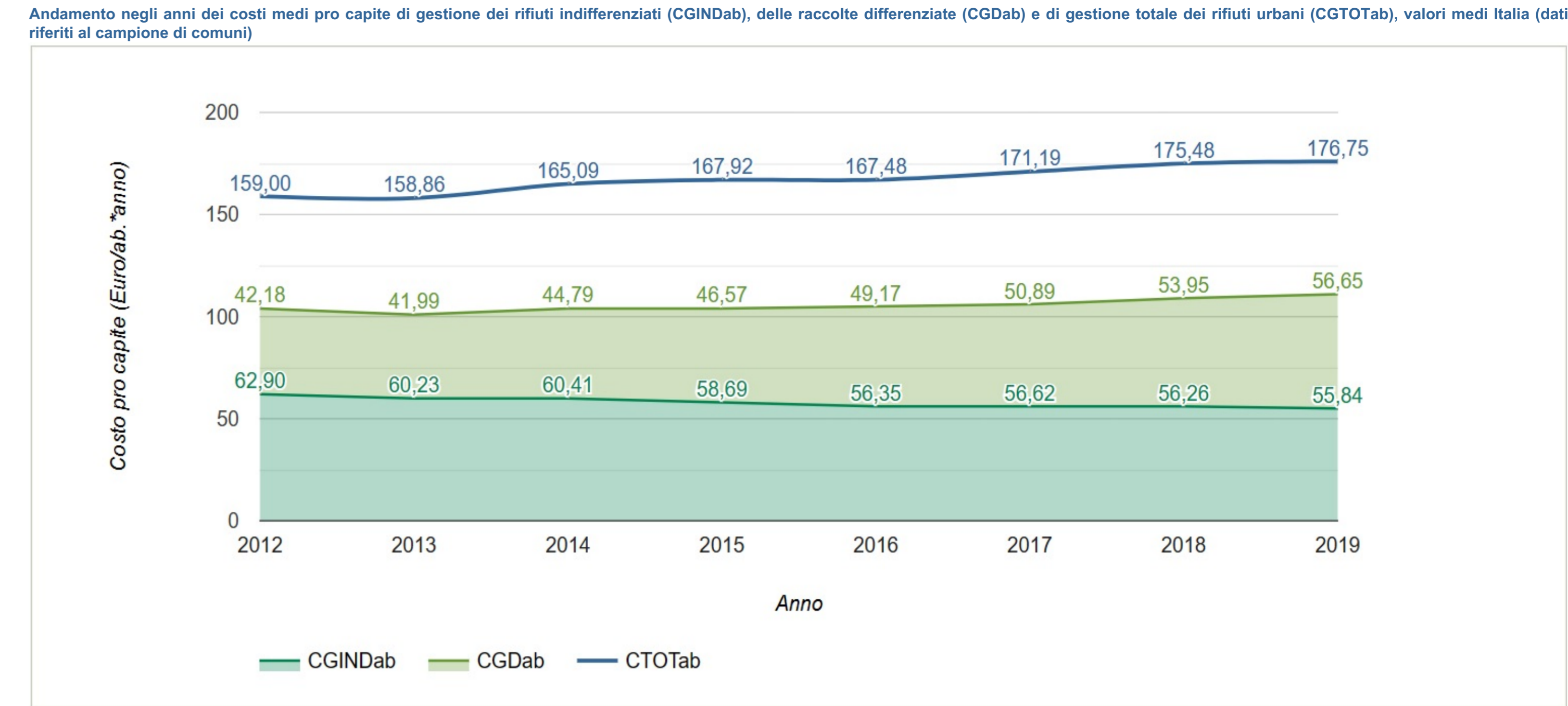
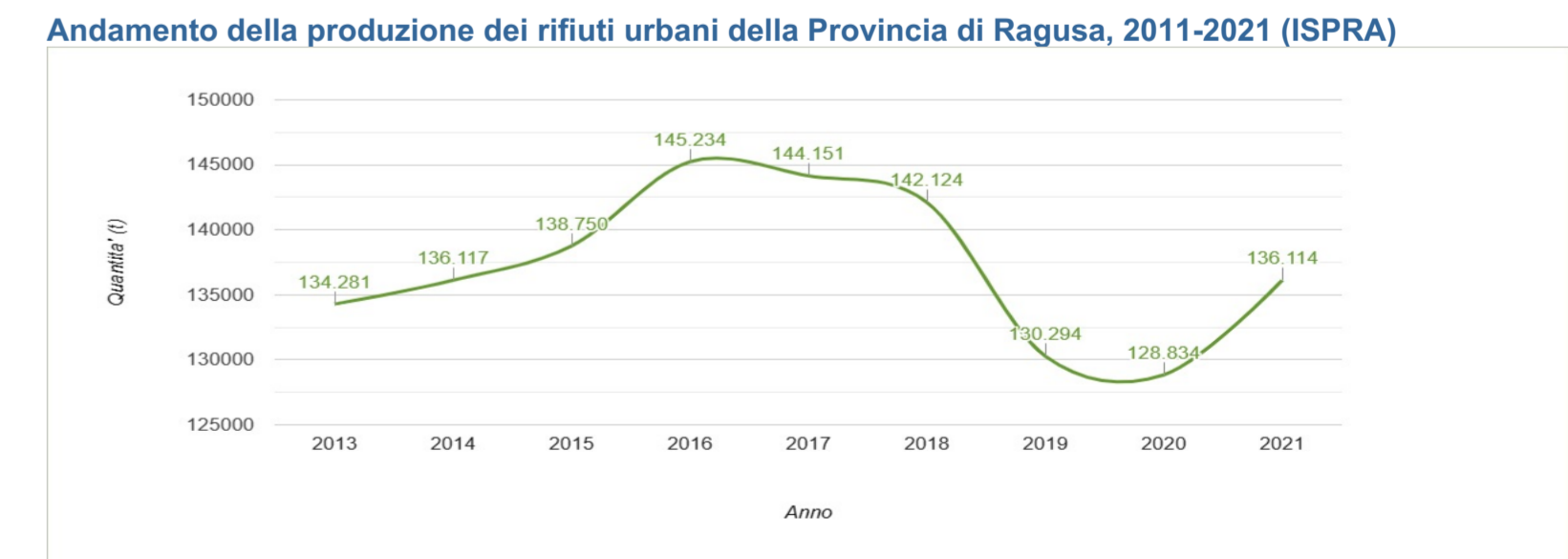

È possibile affermare che la produzione totale di rifiuti urbani della provincia ragusana abbia un andamento alquanto stabile con una costante crescita nell'ultimo biennio, e anche la quota della parte riciclata è in lieve ma costante aumento, attestandosi per la provincia, intorno al 65%, raggiungendo la media del dato nazionale.

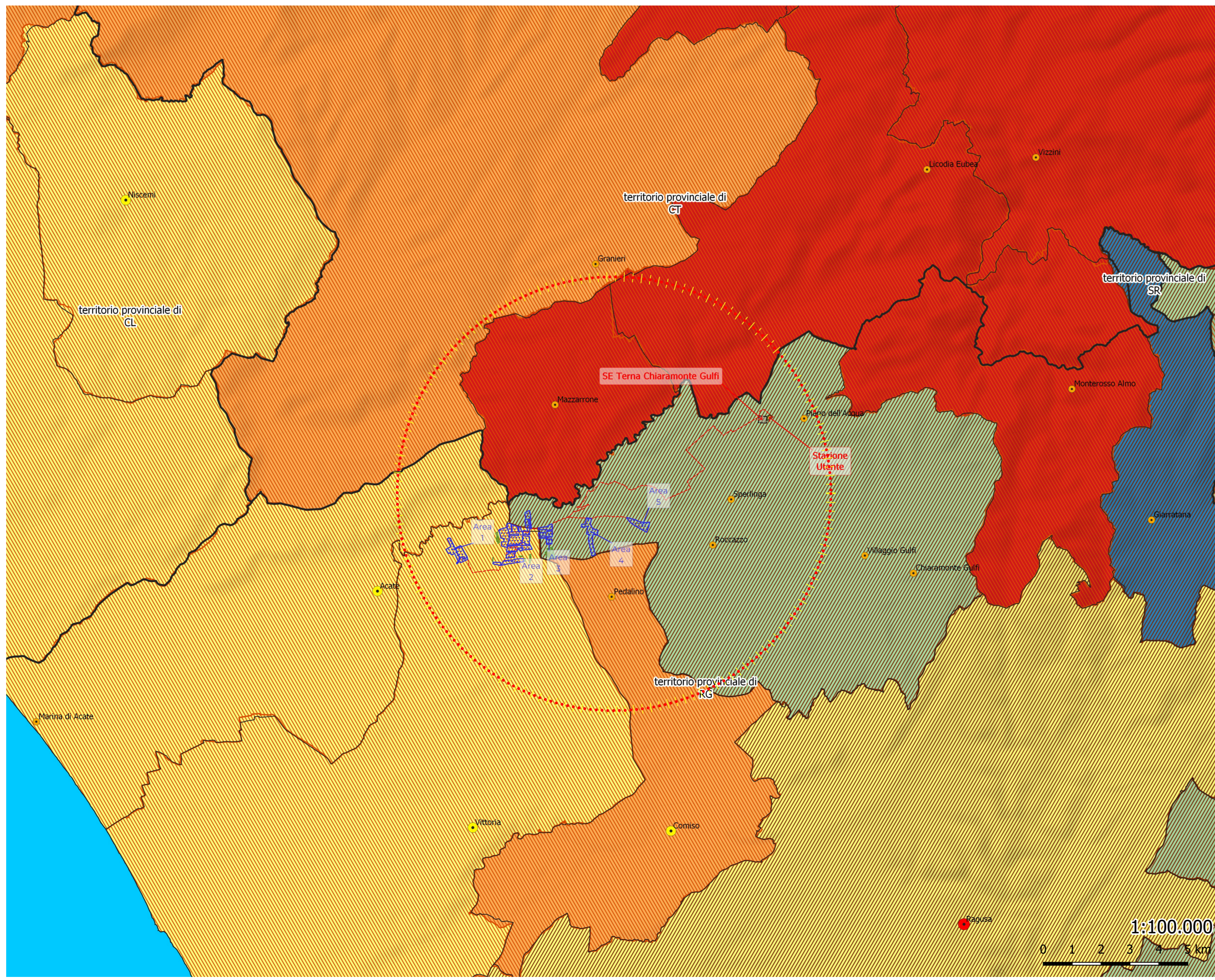
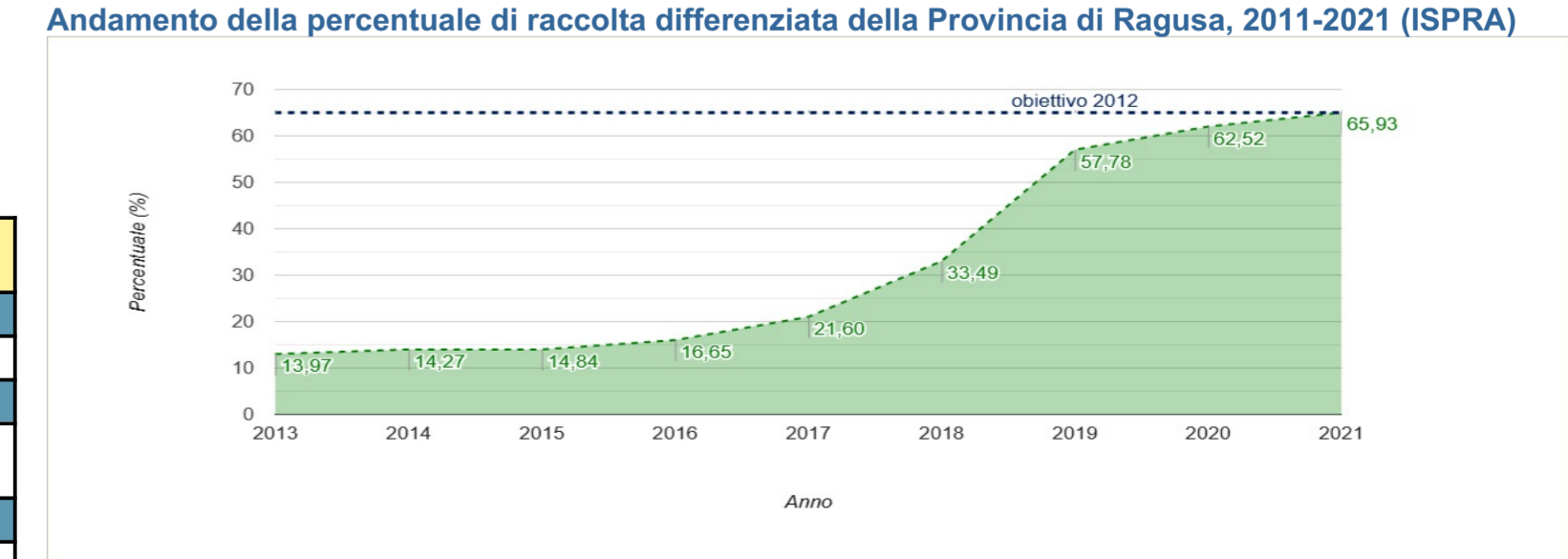

- Impianto di Progetto
- Confini di Proprietà
  - Recinzione di Impianto
  - Recinzione aree di compensazione
  - Aree di Installazione
  - Stazione Utente
  - SE Terna Chiaramonte Gulfi
  - Cavidotti Interrati
  - Fascia arborea e compensazione
  - Fascia arborea perimetrale
  - Aree di Compensazione
- Stato dei Rifiuti per Comune
- Rifiuti Urbani annui procapite (ISPR 2018)
- 0,8 - 1,1 (ton/ab)
  - 1,1 - 3,03 (ton/ab)
- Percentuale differenziata annua (ISPR 2018)
- 0 - 25 %
  - 25 - 35 %
  - 35 - 50 %
  - 50 - 65 %
  - 65 - 85 %

**STTI DI DISCARICHE DISMESSE E STATO DELLE BONIFICHE**

Id Sito	Nome	Tipologia	Comune	Località	Tipo Rifiuto	Stato Bonifica	Descrizione Stato della Bonifica	Distanze dalle Aree di Impianto (Km)
D-130	Discarica inattiva R.S.U.	Discarica autorizzata ex art. 12	Ragusa	C/da cava dei Modicani	Urbani	P.P. MISE	E' stato presentato un progetto preliminare di MISE	11,6
D-33	Discarica Cozzo da Apollo	Discarica autorizzata ex art. 12	Comiso	C/da Cozzo da Apollo	Urbani	P.P. MISE	E' stato presentato un progetto preliminare di MISE	9,5
D-541	Discarica chiusa Tremoca	Discarica autorizzata ex art. 12	Monterosso Almo	C/da chiusa Tremoca	Urbani	P.P. MISE	E' stato presentato un progetto preliminare di MISE	14,2
D-660	C/da pozzo Bollente	Discarica autorizzata ex art. 13	Vittoria	C/da Pozzo Bollente	Urbani	Non Bonificato	Non è in corso alcun intervento di bonifica o messa in sicurezza ovvero il livello progettuale è nullo	8,5
D-661	Discarica R.S.U. C/da Pirrone	Discarica autorizzata ex art. 12	Acate - Vittoria	C/da Pirrone	Urbani	P.P. MISE	E' stato presentato un progetto preliminare di MISE	0,09
D-664	Discarica R.S.U. in C/da Petrarò	Discarica pre 1982	Chiaramonte Gulfi	C/da Petrarò	Urbani	P.E. MISE	E' stato presentato progetto esecutivo di MISE	7,3
D-757	Discarica Licodia Eubea	Discarica autorizzata ex art. 12	Licodia Eubea	C/da Casale Campanaro	Urbani	MISE L.U.	I lavori di MISE sono stati ultimati	14,4
D-758	Discarica Mazzarrone	Discarica autorizzata ex art. 12	Mazzarrone	C/da Poggio Sciabacaro	Urbani	P.P. MISE	E' stato presentato un progetto preliminare di MISE	4,2
D-828	Discarica C/da Mendolilli - Cappellaris	Discarica autorizzata ex art. 12	Vittoria	C/da Mendolilli - Cappellaris	Urbani	MISE L.U.	I lavori di MISE sono stati ultimati	11,7

Proprietario: **edp Renewables**

**EDPR SICILIA PV S.R.L.**

Via Roberto Lepetit 8/10 - 20121 Milano  
P.IVA 11064600965

**PROGETTO DI UN IMPIANTO AGROVOLTAICO CON POTENZA NOMINALE DI 94 MW DA REALIZZARE NEL COMUNE DI VITTORIA (RG) E NEL COMUNE DI CHIARAMONTE GULFI (RG) DENOMINATO "CHIARAMONTE III"**

**SIA05 Componente del Sistema Rifiuti**

Scala: 1:100.000

**STM** Soluzioni Tecniche Multidisciplinari  
Ing. Giuseppe Meli  
Ordine degli Ingegneri della Provincia di Palermo N. 5355

**TecSolis**  
via Barzaglio me (Ex Cnr) 10034 - Chivasso (TO)  
tel. 011-9173881  
Email: info@tecsoilis.com  
P.IVA 09657340015

**Sicilwind S.r.l.**  
Viale Croce Rossa, 25  
90144 - Palermo (PA)  
tel. 091763933  
Michele Quattrone (Presidente)  
Rosario Fico (Vicepresidente)  
Piero Caselli (Amministratore)  
Carmelo Caselli (Vicepresidente)  
Domenico Galderisi (Presidente)  
Michele Quattrone (Vicepresidente)

Consulenza Specialistiche: **SICILWIND**

Rev. 0 Data: 20/01/2023  
Prima emissione

Preparato: **Galina Ogibene**  
Controllato: **Galina Ogibene**  
Approvato: **Ogibene**