

PARTICOLARE SEZIONE ATTRAVERSAMENTO INTERFERENZA 15
SOTTOPASSO IN TOC - TRIVELLAZIOLE ORIZZONTALE CONTROLLATA SU VIADOTTO

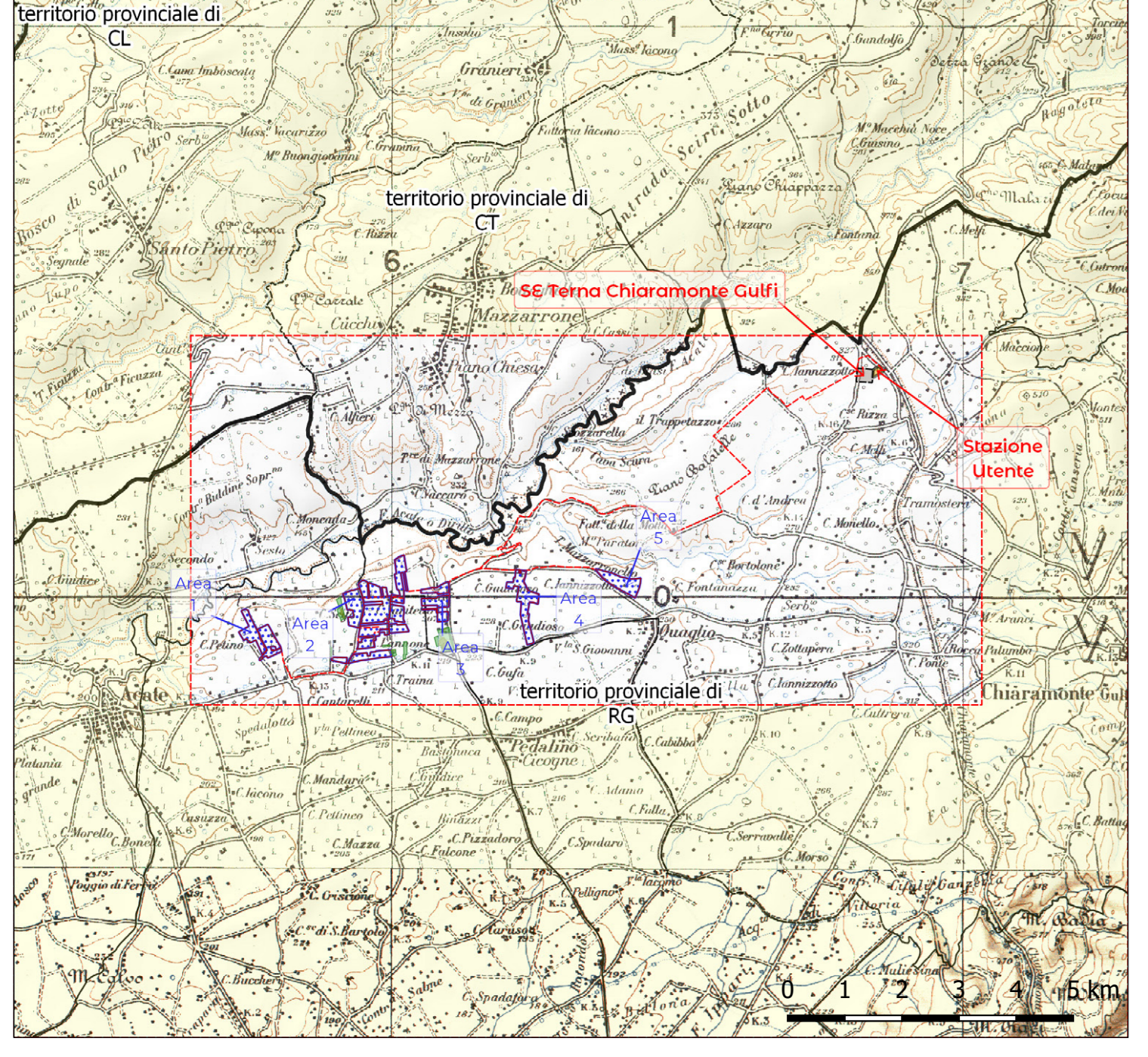
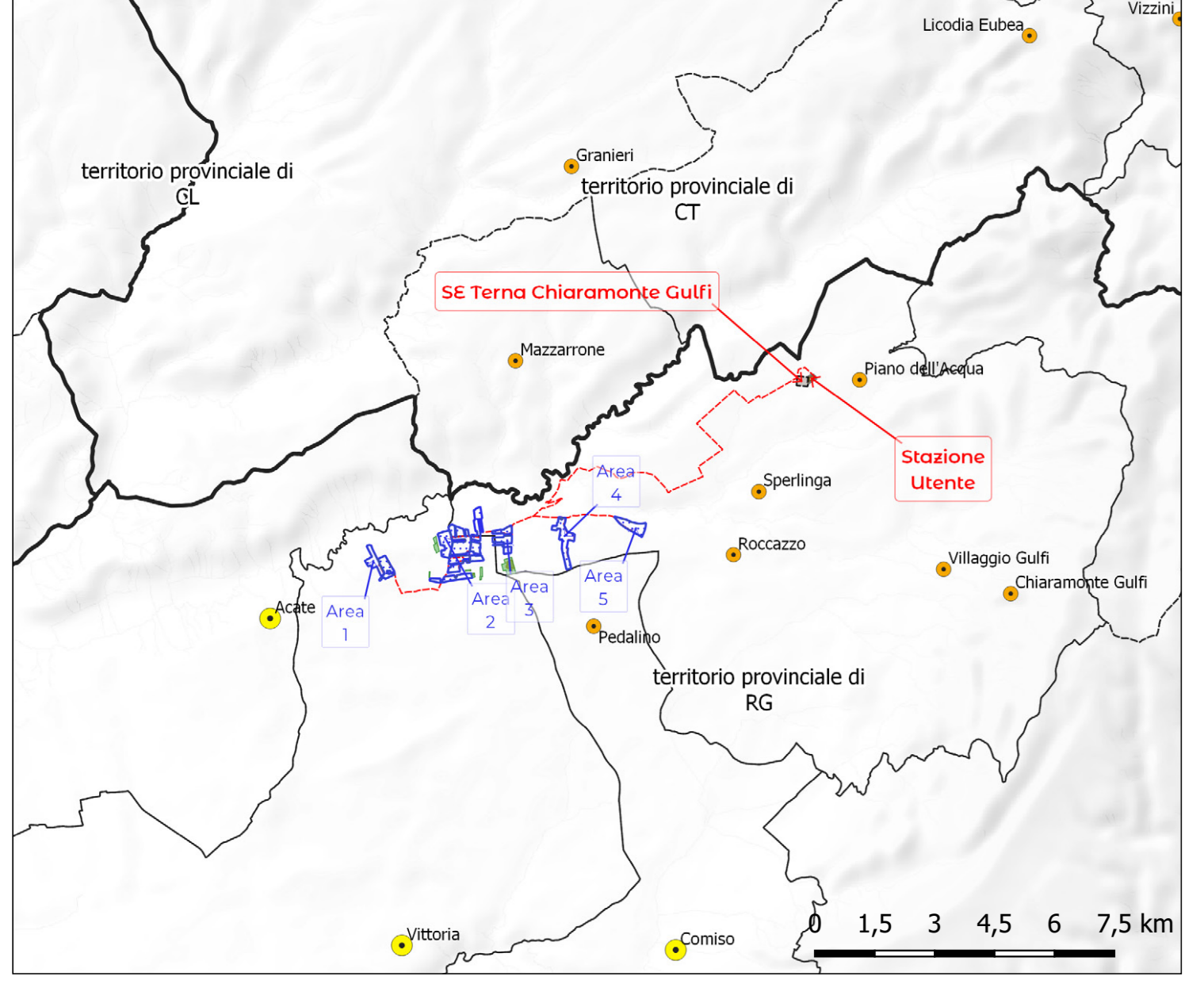
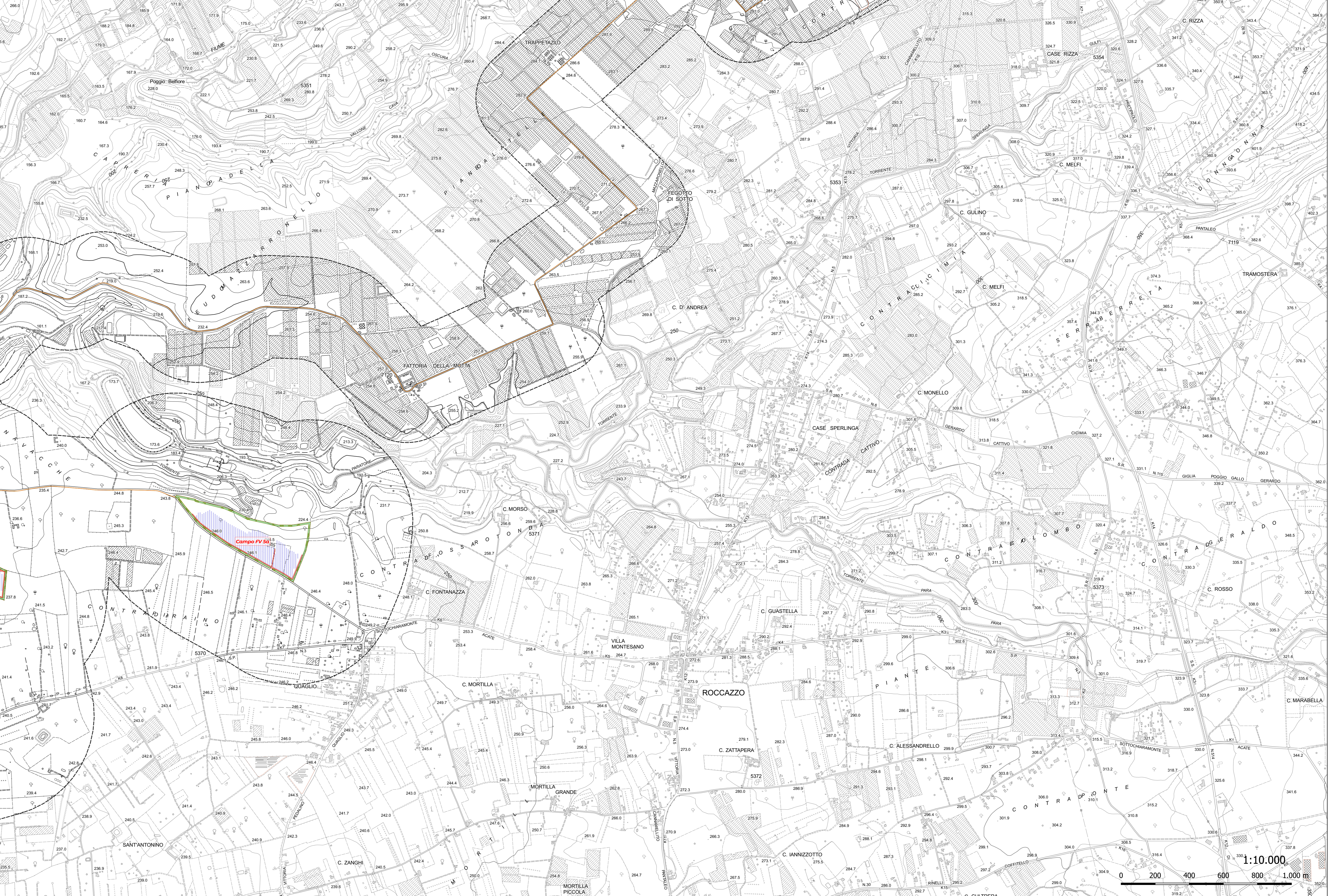
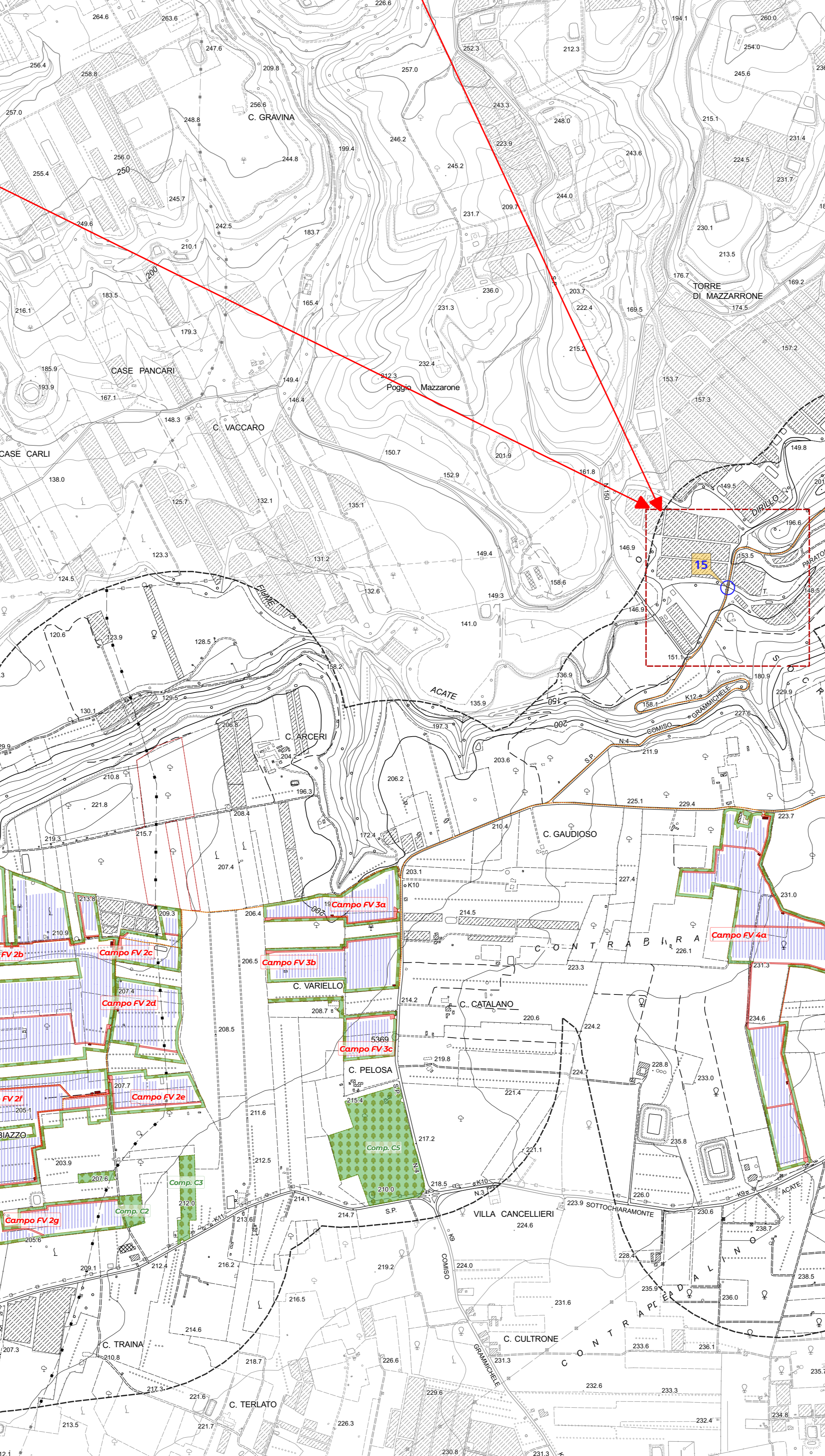
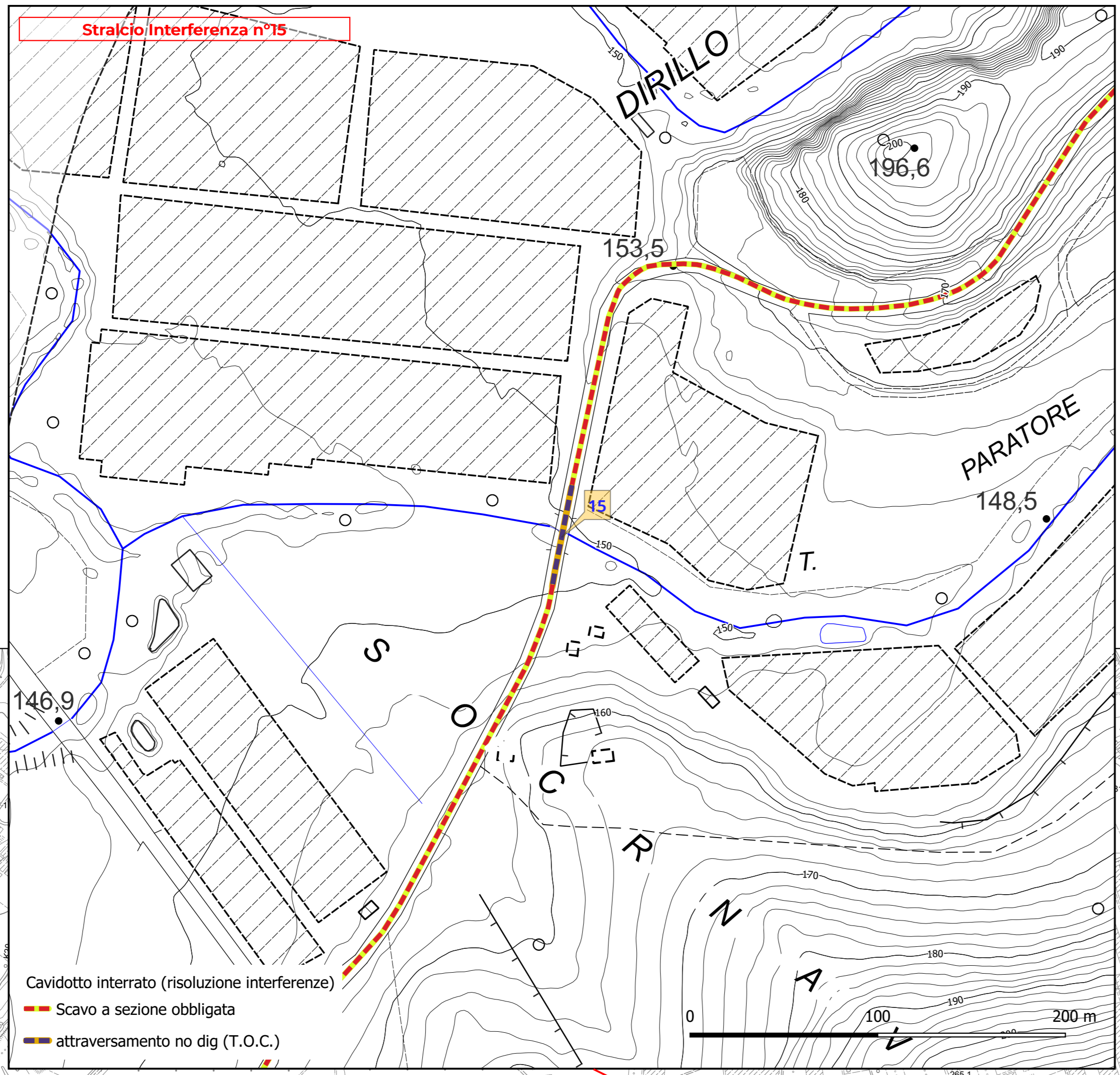
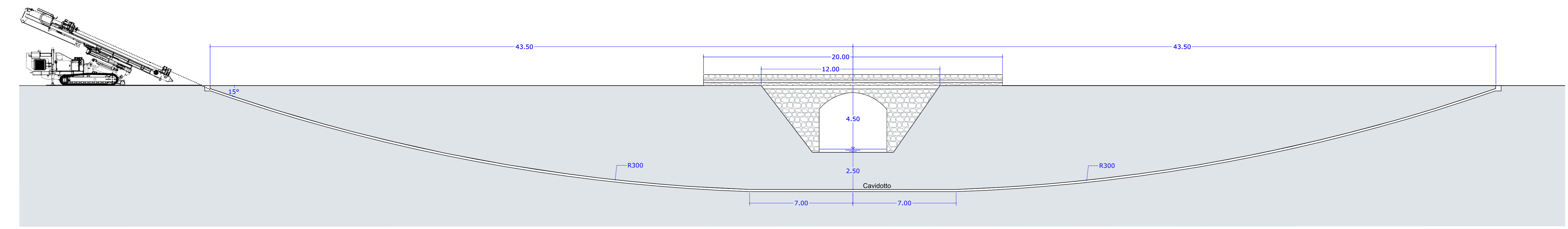

- Area di Installazione
- Stazione Utente
- tracker FV
- SE Tema Chiaromonte Gulfi
- Cabine MT
- Cabine MT-BT
- Viabilità interna
- Recinzione di Impianto
- Recinzione aree di compensazione
- Cavidotto interrato (risoluzione interferenze)
- Interferenze con il sistema naturale
- Scavo a sezione obbligata
- attraversamento no dg (T.O.C.)
- fascia arborea perimetrale
- Aree di Compensazione

edp EDPR SICILIA PV S.R.L.
Via Roberto Lepetit 8/10 - 20121 Milano
P.IVA 1186460965

PROGETTO DI UN IMPIANTO AGROVOLTAICO
CON POTENZA NOMINALE DI 94 MW
DA REALIZZARE NEL COMUNE DI VITTORIA (RG)
E NEL COMUNE DI CHIARAMONTE GULFI (RG)
DENOMINATO "CHIARAMONTE III"



SIA06.7 Componente Natura e Biodiversità Carta della risoluzione interferenze		Scala 1:10.000 1:2.000	
 Ing. Giuseppe Meli Ordine degli Ingegneri della Provincia di Palermo n. 5355	 UFFICIO IN CARICA Ing. Giuseppe Meli	Società S.p.A. Via Cava Rossa, 25 94014 - Vittoria (RG) P.IVA 0667340095	Società S.p.A. Via Cava Rossa, 25 94014 - Vittoria (RG) P.IVA 0667340095
Ing. Giuseppe Meli Ordine degli Ingegneri della Provincia di Palermo n. 5355	Ing. Giuseppe Meli Ordine degli Ingegneri della Provincia di Palermo n. 5355	Ing. Giuseppe Meli Ordine degli Ingegneri della Provincia di Palermo n. 5355	Ing. Giuseppe Meli Ordine degli Ingegneri della Provincia di Palermo n. 5355
Ing. Giuseppe Meli Ordine degli Ingegneri della Provincia di Palermo n. 5355	Ing. Giuseppe Meli Ordine degli Ingegneri della Provincia di Palermo n. 5355	Ing. Giuseppe Meli Ordine degli Ingegneri della Provincia di Palermo n. 5355	Ing. Giuseppe Meli Ordine degli Ingegneri della Provincia di Palermo n. 5355