

buffer 10 km dall'impianto  
 buffer 3 km dall'impianto

Ambiti territoriali di piano (PTPR)

- 10 (Area delle colline della Sicilia centro-meridionale)
- 11 (Area delle colline di Mazzarino e Piazza Armerina)
- 12 (Area delle colline dell'ennese)
- 14 (Area della pianura alluvionale catanese)
- 15 (Area delle pianure costiere di Licata e Gela)
- 16 (Area delle colline di Caltagirone e Vittoria)
- 17 (Area dei rilievi e del tavolato ibleo)

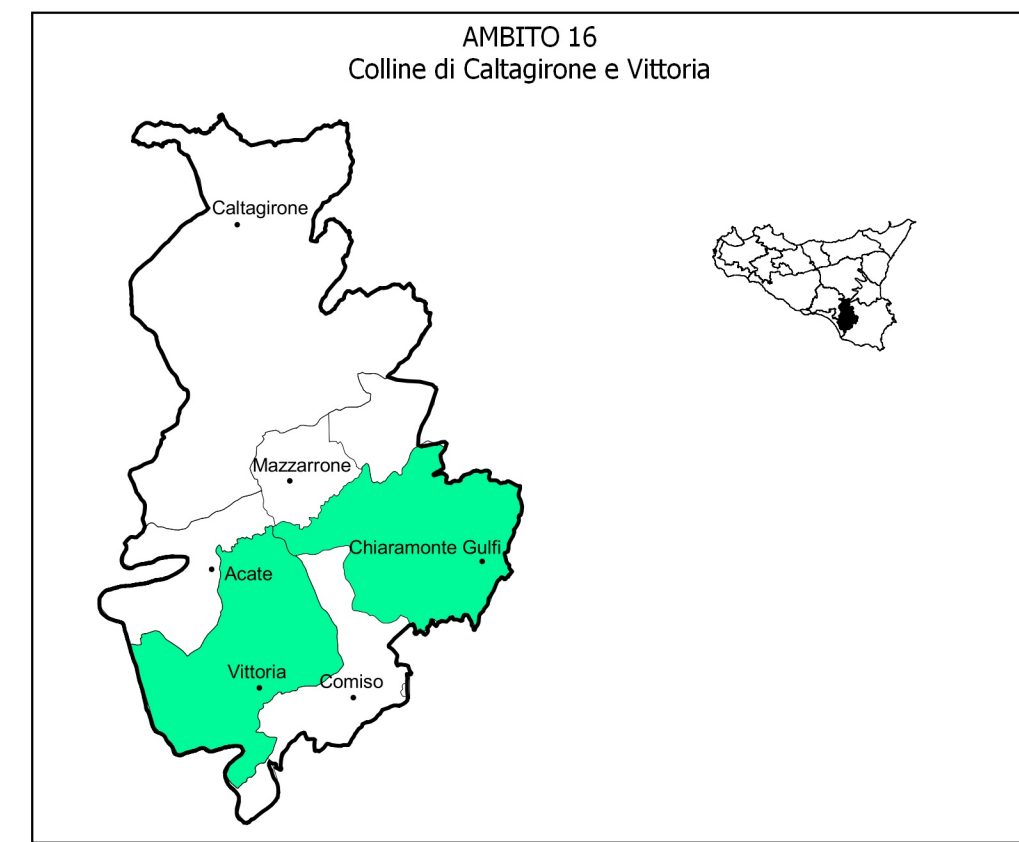

Proponente **edp** Renewables  
**EDPR SICILIA PV S.R.L.**  
 Via Roberto Lepetit 8/10 - 20121 Milano  
 P.IVA 11064600965

PROGETTO DI UN IMPIANTO AGROVOLTAICO  
 CON POTENZA NOMINALE DI 94 MW  
 DA REALIZZARE NEL COMUNE DI VITTORIA (RG)  
 E NEL COMUNE DI CHIARAMONTE GULFI (RG)  
 DENOMINATO "CHIARAMONTE III"

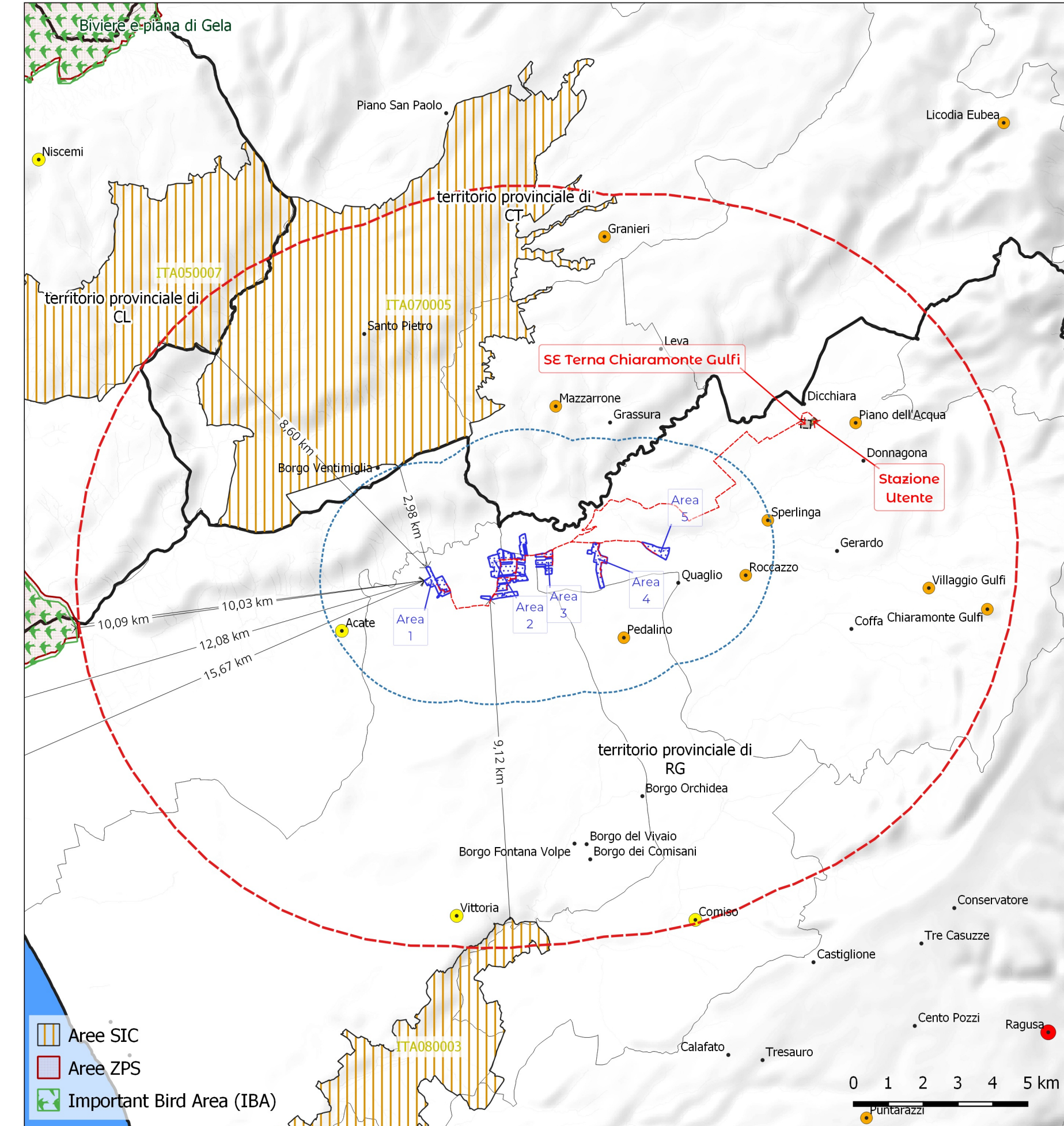

Codice	Nome	Tipo	Superfici (ha)	Distanza
ITA070005	Bosco di Santo Pietro	ZSC	7.235,69	2.976,03 mt
ITA050007	Sughereta di Niscemi	ZSC	3.212,83	8.604,58 mt
ITA080003	Vallata del Fiume Ippari (Pineta di Vittoria)	ZSC	2.691,68	9.119,73 mt
IBA166	Biviere e pianura di Gela	ZSC	3.663,00	12.081,02 mt

Codice	Nome	Tipo	Superfici (ha)	Dist.
ITA050012	Torre Manfria, Biviere e Piana di Gela	ZPS	25.056,90	10.033,65 mt
IBA166M	Biviere e pianura di Gela		36.008,00	10.093,51 mt
IBA166M	Biviere e pianura di Gela		5.384,00	15.670,67 mt

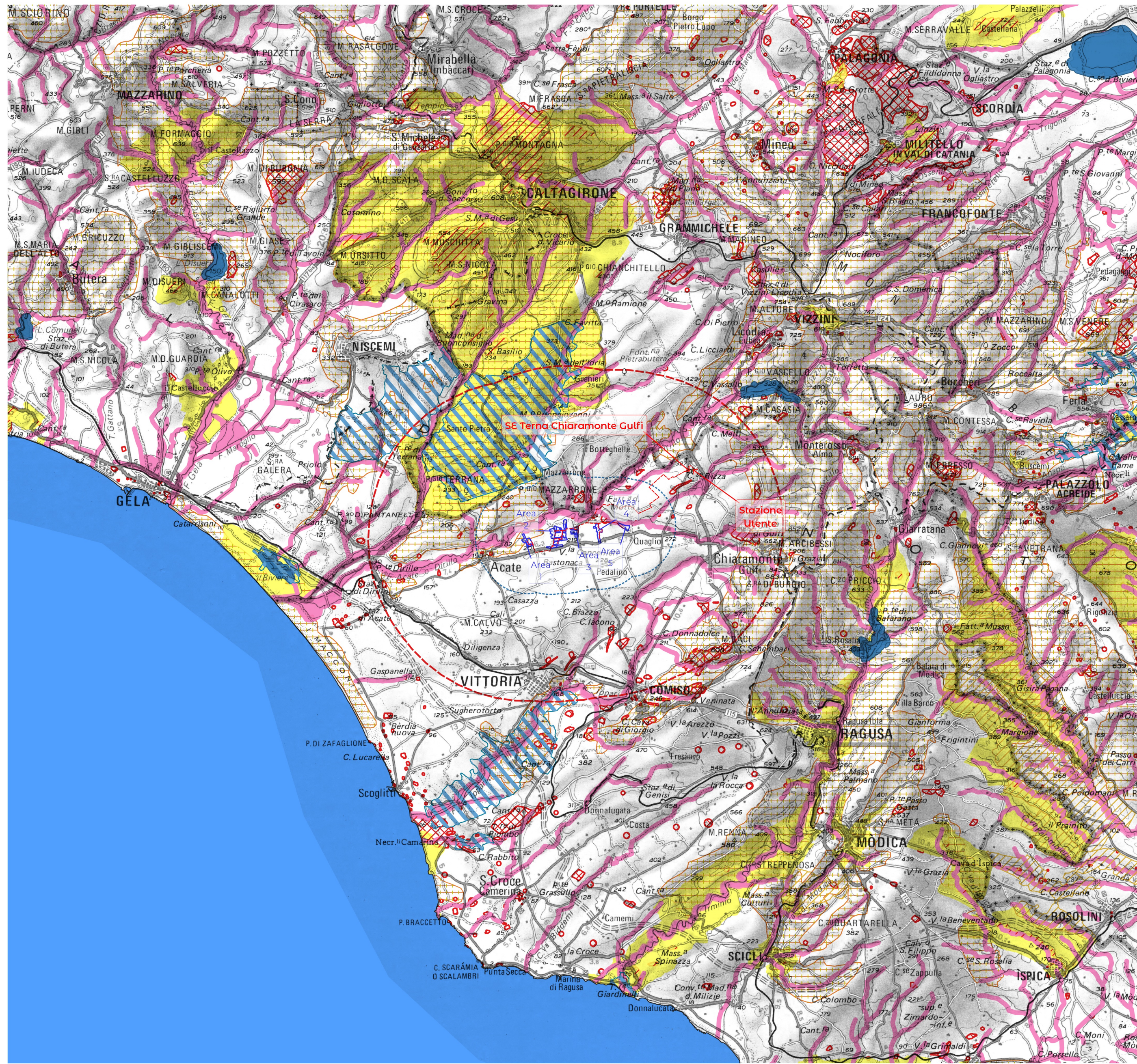

Carta dei vincoli ambientali PTPR Sicilia

buffer 3 km dall'impianto  
 buffer 10 km dall'impianto

AREE DI PROGETTO

- Area di impianto
- Cavidotti interrati

Carta dei Vincoli (fonte PTPR)

- 002f - riserve regionali
- 002p - idrogeologico
- 002a - archeologici
- 002c - legge 15/91

Stazione Utente  
 SE Terna Chiaramonte Gulfi

002e - laghi e fascia di rispetto  
 002n - fiumi e fascia di rispetto  
 002m - paesaggistico

Scala: 1:200.000

SIA07.1  
 Sistema Tutele Vincoli Paesaggistici Istituiti  
 Scala 1:200.000

Project Manager: **STM** INGEGNERIA  
 Soluzioni Tecniche Multidisciplinari  
 Ing. Giuseppe Meli  
 Ordine degli Ingegneri della Provincia di Palermo N. 5355

TEAM di Progettazione:  
 Ing. Davide Baldini  
 Ing. Maurizio Savi  
 Ing. Giovanni Termini  
 Arch. Henia Zanino  
 Arch. Filippo Piazza

Consulenze Specialistiche:  
**TecSolis**  
 L'EFFICIENZA DEI MIGLIORI  
 Ing. F. Chiarilli  
 Ing. A. Garamone  
 Ing. Luca Argano

**SICILWIND**  
 Dott. Geol. MICHELE N. 3003  
 Dott. Geol. OGNIBENE

Rev.	Data	Descrizione	Preparato	Controllato	Approvato
0	20/01/2023	Prima emissione	Gulino/Ognibene	Gulino/Ognibene	Ognibene

È vietata la riproduzione del presente documento, anche parziale, con qualsiasi mezzo, senza l'autorizzazione dei redattori