

- Impianto di Progetto**
- Recinzione di Impianto
  - Recinzione di area di compensazione
- Aree di Installazione**
- tracker FV
- Cavidotti Interrati**
- Cavidotti interrati
- Viabilità interna e cabine**
- Cabine MT
  - Cabine MT-BT
  - Viabilità interna
- Fascia arborea e compensazione**
- Fascia arborea perimetrale
  - Aree di Compensazione
- PIANO REGOLATORE DI VITTORIA**
- Viabilità di progetto**
- Ampliamento e razionalizzazione di sedi stradali esistenti
  - Nuove strade di interesse comunale ed intercomunale
- G1 - le parti del territorio vincolate**
- Confini Comunali**
- Zone Territoriali Omogenee**
- E - le parti del territorio prevalentemente destinate agli usi agricoli

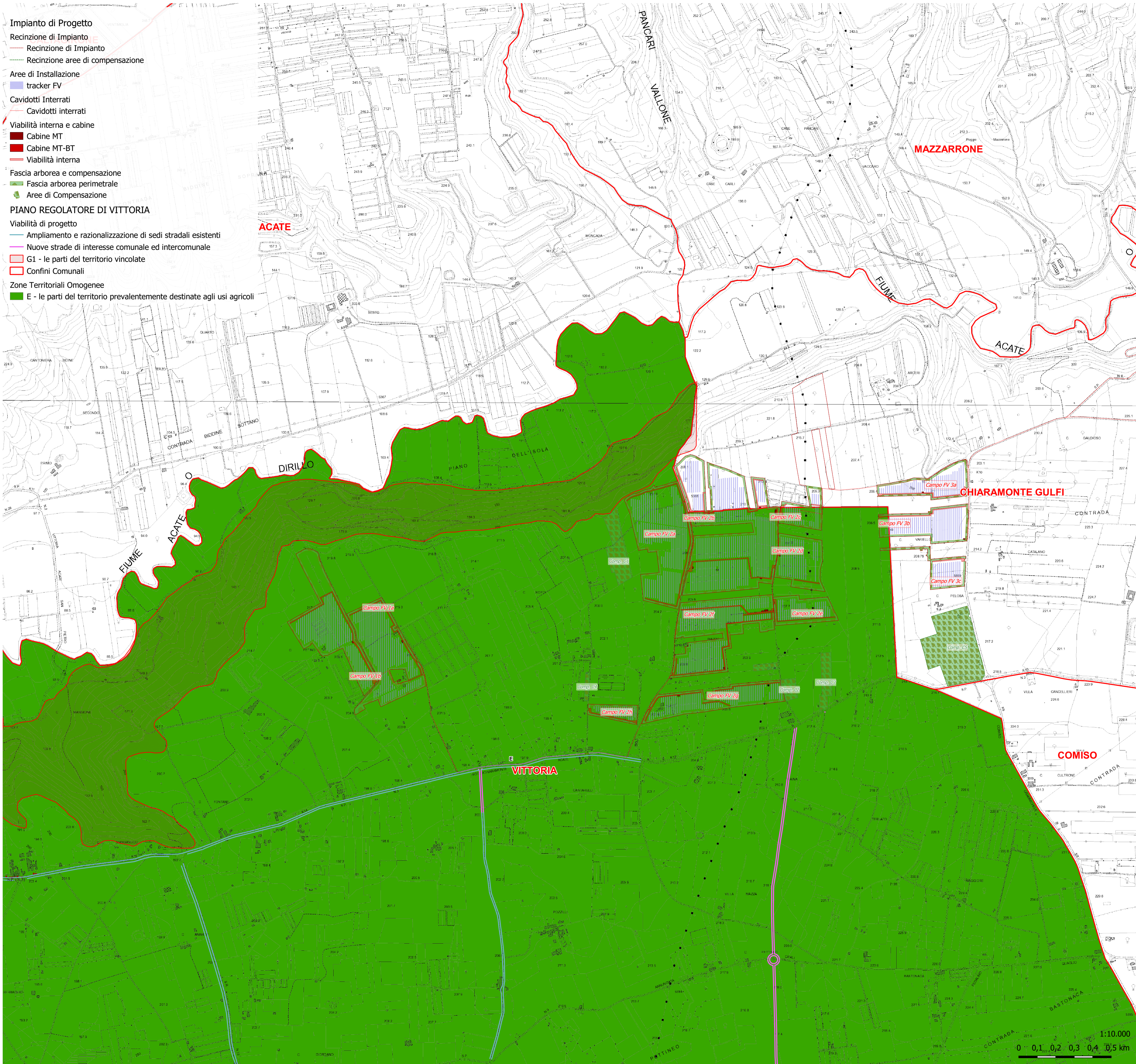

Proponente **edp** Renewables **EDPR SICILIA PV S.R.L.**  
 Via Roberto Lepetit 8/10 - 20121 Milano  
 P.IVA 11064600965

PROGETTO DI UN IMPIANTO AGROVOLTAICO  
 CON POTENZA NOMINALE DI 94 MW  
 DA REALIZZARE NEL COMUNE DI VITTORIA (RG)  
 E NEL COMUNE DI CHIARAMONTE GULFI (RG)  
 DENOMINATO "CHIARAMONTE III"



SIA08.1 Piano Regolatore del Comune di Vittoria		Scala 1:10.000			
Project Manager <b>STM</b> INGEGNERIA Soluzioni Tecniche Multidisciplinari Via Giovanni Campolo, 92 90145 - Palermo Tel. 091-6818075 info@stmengineering.it	Ing. Giuseppe Meli Ordine degli Ingegneri della Provincia di Palermo N. 5355  TEAM di Progettazione: Ing. Davide Bultrini Ing. Maurizio Savi Ing. Giovanni Termini Arch. Flavia Zaino Arch. Filippo Piazza	TecSolis S.r.l. via Baraggino snc (Ex Cav) 10034 - Chivasso (TO) tel. 011-9173881 Email: info@tecSolis.com P.IVA 09657340015  Ing. F. Charvillat Ing. A. Garavante Ing. Anna Agnani			
		Sicilwind S.r.l. Viale Croce Rossa, 25 90144 - Palermo (PA) tel. 0919763933 Michele Ognibene (Geologo) Rosario Fico (Geologo) Ivo Galano (Ingegnere) Paolo Canelli (Agronomo) Corrado Canelli (Agronomo-Forense) Domenico Galante Corso (Geologo) Ornella Riccobene (Agronomo)			
Consulenze Specialistiche CANTIERI DEL PROGETTO DEL COMUNE DI VITTORIA CANTIERI DEL PROGETTO DEL COMUNE DI CHIARAMONTE GULFI Dott. Ing. MICHELE OGNIBENE Dott. Geol. GIOVANNI DI SIO					
Rev. 0	Data 20/01/2023	Descrizione Prima emissione	Preparato Gulinò/Ognibene	Controllato Gulinò/Ognibene	Approvato Ognibene

È vietata la riproduzione del presente documento, anche parziale, con qualsiasi mezzo, senza l'autorizzazione dei redattori