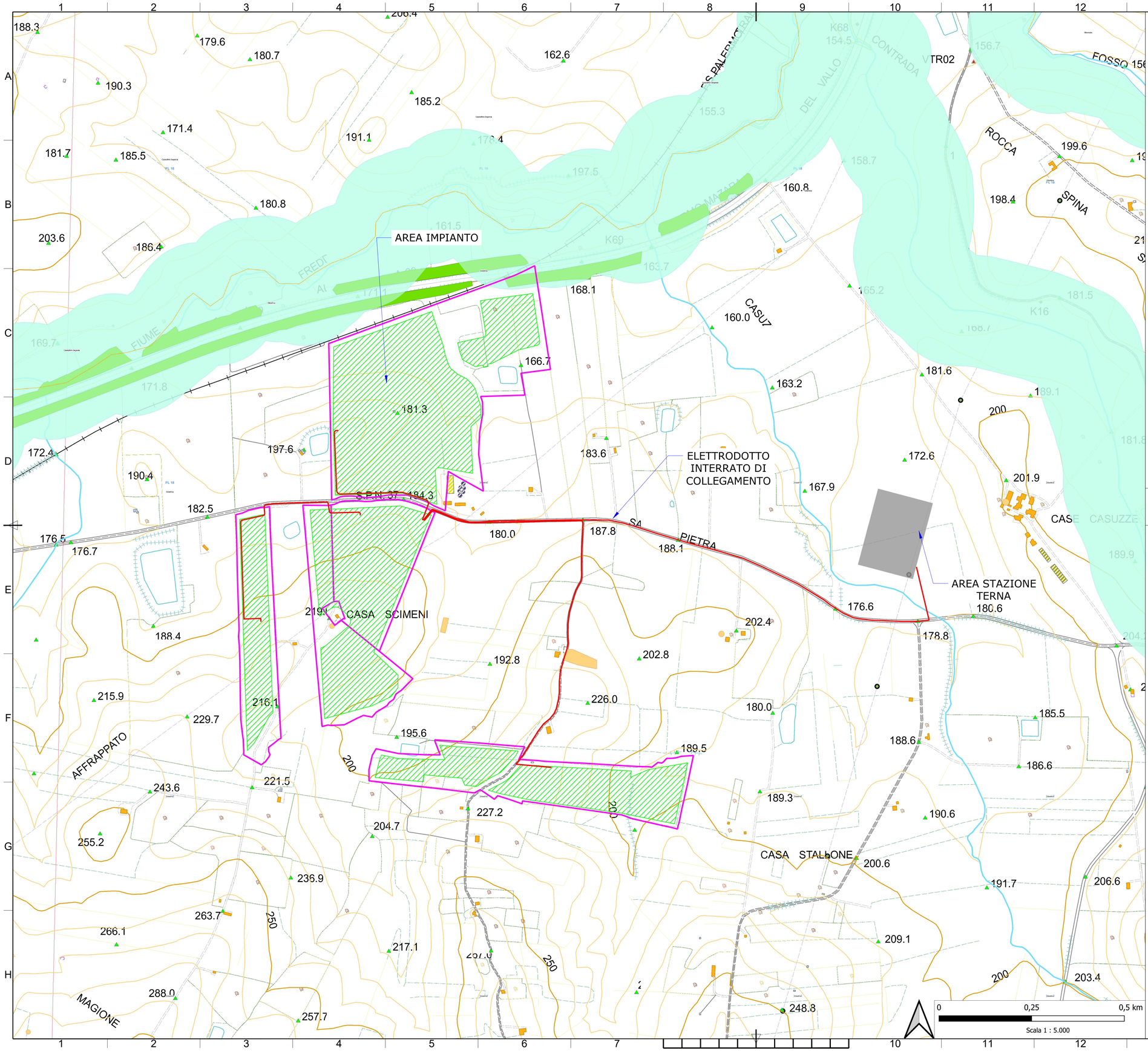

LEGENDA

- Aree disponibili
- Area di progetto
- Elettrodotto interrato di collegamento
- Futura stazione elettrica RTN Terna
- Paesaggi locali
- Montagne oltre 1200 m. - art.142, lett.i, Dlgs. 42-04
- Vincoli Archeologici art.10 D.lgs. 42-04
- Aree di interesse archeologico - art.142, lett. m, D.lgs.42-04
- Aree riserve regionali - art.142, lett. f, D.lgs.42-04
- Parco regionale dei Sicani - art.142, lett. f, D.lgs.42-04
- Aree costa 300m.- art.142, lett.a, D.lgs. 42-04
- Aree laghi 300m.- art.142, lett. b, D.lgs.42-04
- Aree fiumi 150m.- art.142, lett. c, D.lgs.42-04
- Aree boscate - art.142, lett. g, D.lgs.42-04
- Aree tutelate - art.136, D.lgs.42-04
- Aree tutelate - art.134, lett. c, D.lgs. 42-04

LOCALIZZAZIONE

REGIONE SICILIA
PROVINCIA DI TRAPANI
COMUNE DI GIBELLINA

Acciona Energia Global Italia S.r.l.
Via Achille Campanile, 73 - 00144 - ROMA
Tel. +39 06 50514225 - Fax +39 06 5014551
C.F./P.IVA 12990031002 - R.E.A. Roma: 1415727
Direzione e coordinamento: Acciona Energia Global S.L.
PEC: accionaglobalitalia@legalmail.it

TITOLO BREVE

AGRIVOLTAICO "GIBELLINA"

SPAZIO PER ENTI (VISTI, PROTOCOLLI, APPROVAZIONI, ALTRO)

REVISIONI

REV	DATA	DESCRIZIONE	REDATTO	VERIFICATO	APPROVATO
00	18/01/2023	PRIMA EMISSIONE ELABORATO	Ruvolo Vincenzo	Dario D'Angelo	Claudio Rizzo

PROPONENTE

Acciona Energia Global Italia S.r.l.
Via Achille Campanile, 73 - 00144 - ROMA
Tel. +39 06 50514225 - Fax +39 06 5014551
C.F./P.IVA 12990031002 - R.E.A. Roma: 1415727
Direzione e coordinamento: Acciona Energia Global S.L.

PROGETTAZIONE E SERVIZI

ENVLAB s.r.l.s. - C.F./P.IVA 02920050842
Piazza Capelvenere n. 2 - 92016 RIBERA (AG)
0925 096280 - envlab@pec.it - www.envlab.it

CODICE ELABORATO: AC-GIBELLINA-AFV-PD-D-2.2.2.0-r0A-R00

FOGLIO	FORMATO	SCALA
1/1	A1	1:5.000

IL DIRETTORE TECNICO DI ENVLAB

Dott. Ing. Rizzo Calogero
Ordine degli Ingegneri di Agrigento
Sezione A n. A 1259
Ordine degli Ingegneri della Provincia di Agrigento

PROGETTO

IMPIANTO AGRIVOLTAICO "GIBELLINA"
PROGETTO PER LA REALIZZAZIONE DI UN IMPIANTO AGRIVOLTAICO DELLA POTENZA DI 29.15 MWpc (28,00 MW in immissione) E RELATIVE OPERE DI CONNESSIONE ALLA RTN RICADENTE NEL COMUNE DI GIBELLINA (TP)

OGGETTO ELABORATO

PROGETTO DEFINITIVO
2 - COMPONENTI AMBIENTALI
PIANO PAESAGGISTICO TERRITORIALE REGIONALE - BENI PAESAGGISTICI

ISO A1