

SISTEMA DI COORDINATE:
SYSTEME DE COORDONNEES:

GAUSS BOAGA

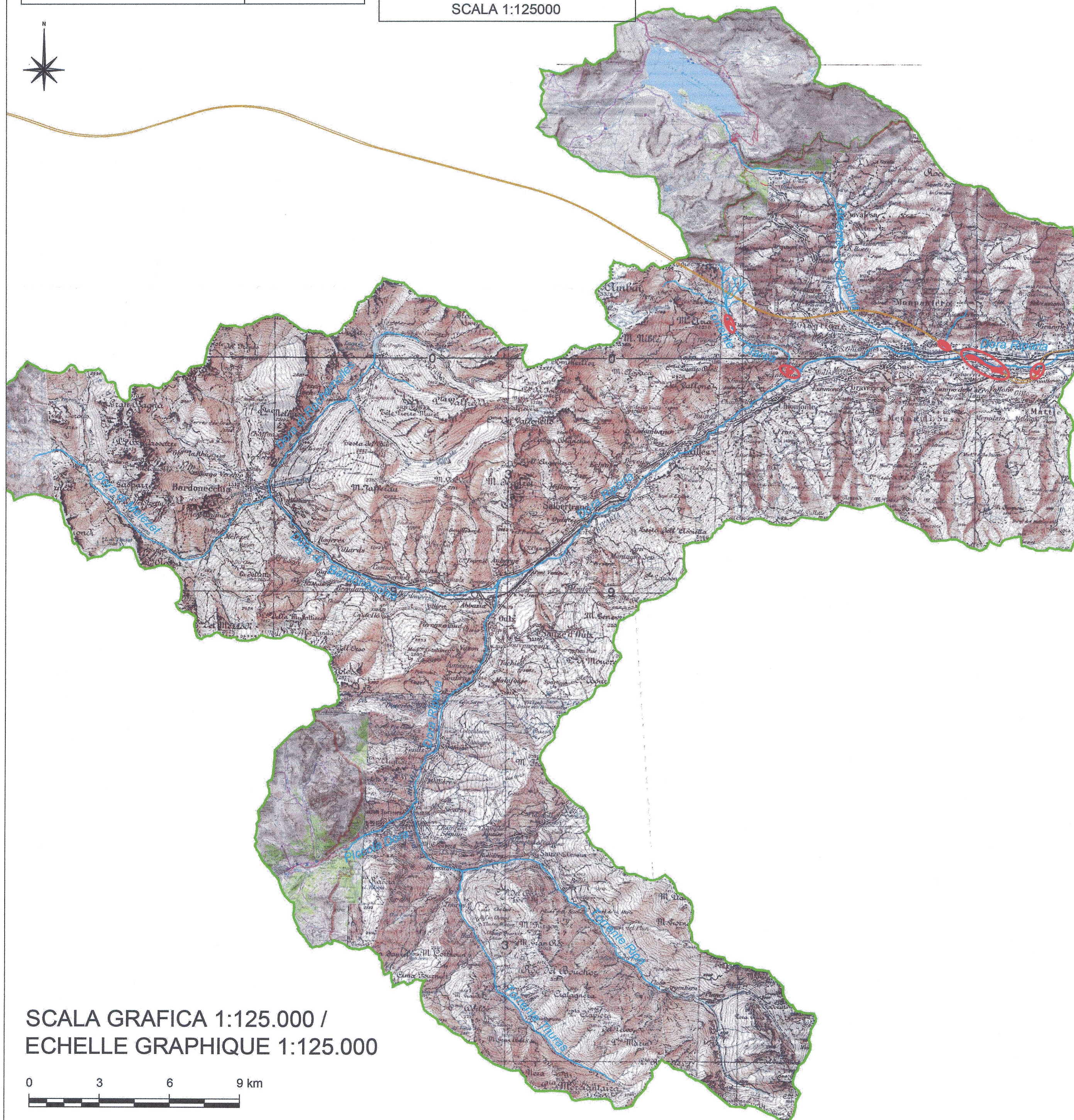

COROGRAFIA DEL BACINO
DORA RIPARIA
SCALA 1:125000



SCALA GRAFICA 1:125.000 /
ECHELLE GRAPHIQUE 1:125.000



LEGENDA:

-  CONFINE BACINO IDROGRAFICO
-  LINEA LTF IN PROGETTO
-  CORSI D'ACQUA
-  AREA CANTIERE

RELAZIONE DI RIFERIMENTO / RAPPORT DE REFERENCE:
PD2-C3A-TS3-0045 (C3A // // 22-01-02_10-01)
Relazione generale idrologica / Rapport générale hydrologique
PD2_C3A_TS3_0047 (C3A // // 22-02-02_10-01)
Relazione idraulica generale / Rapport hydraulique général

LIASON LYON - TURIN / COLLEGAMENTO TORINO - LIONE

Partie commune franco-italienne
Section transfrontalière

Parte comune italo-francese
Sezione transfrontaliera

NOUVELLE LIGNE LYON TURIN - NUOVA LINEA TORINO LIONE
PARTIE COMMUNE FRANCO-ITALIENNE - PARTE COMUNE ITALO-FRANCESE

REVISION DE L'AVANT-PROJET DE REFERENCE - REVISIONE DEL PROGETTO DEFINITIVO
CUP C11J05000030001

GENIE CIVIL - OPERE CIVILI
HYDROLOGIE ET HYDRAULIQUE - IDROLOGIA E IDRAULICA
HYDROLOGIE GENERALE - IDROLOGIA GENERALE
COTE ITALIE - LATO ITALIA

CHOROGRAPHIE DU BASSIN DE DORA RIPARIA -
COROGRAFIA DEL BACINO DELLA DORA RIPARIA

| Indice | Date / Data | Modifications / Modifiche | Elab. par / Concepito da | Vérifié par / Controlato da | Autorisé par / Autorizzato da |
|--------|-------------|--|-----------------------------|-----------------------------|-------------------------------|
| 0 | 31/05/2012 | Première diffusion / Prima emissione | B. VISCONTI L. GATTIGLIA | M. RUSSO C. OGNIENE | L. CHANTRON M. PANTALEO |
| A | 09/01/2013 | Revision suite aux commentaires LTF / Revisione in seguito a commenti LTF | B. VISCONTI L. GATTIGLIA | M. RUSSO C. OGNIENE | L. CHANTRON M. PANTALEO |
| | | | | | |
| | | | | | |
| | | | | | |
| | | | | | |
| | | | | | |
| | | | | | |

Tecnimont
Civil Construction
Dott. Ing. Aldo Mancarella
Ordine Ingegneri Prov. TO n. 6271 R

ORDINE DEGLI INGEGNERI DELLA PROVINCIA DI TORINO
DOTT. ING.
RUSSO MARCO
ISCRITTO ALL'ALBO
PROFESSIONALE
COL. N. 12982

| | | | | | | | | | | | | | | | | | | | |
|------|--------------|---|---------------------|---|---|---|----------------------|---|--------|---|---|--------|---|----------------|---|-------------|---|---|---|
| Code | P | D | 2 | C | 3 | A | T | S | 3 | 0 | 0 | 3 | 0 | A | A | P | P | L | A |
| Doc | Phase / Fase | | Sigle étude / Sigla | | | | Émetteur / Emittente | | Numero | | | Indice | | Statut / Stato | | Type / Tipo | | | |

INDIRIZZO GED / ADRESSE GED C3A // // 22 02 02 30 07

ÉCHELLE / SCALA
1:125000

LTF
LYON TURIN FERROVAIRE

LTF sas - 1091 Avenue de la Boisse BP 80831 - F-73008 CHAMBERY CEDEX (France)
Tél.: +33 (0) 4.79.68.56.50 - Fax: +33 (0) 4.79.68.56.75
RCS Chambéry 439 556 952 - TVA FR 0343956952
Propriété LTF Tous droits réservés - Propriété LTF Tutti i diritti riservati

Ce projet est cofinancé par l'Union européenne (EG-TREN)
Questo progetto è cofinanziato dall'Unione europea (TEN-T)