LEGENDA

LINEA AT 380 kV ESISTENTE

TRALICCIO AT 380 kV ESISTENTE

LINEA 380 KV "21375C1 Erchie 380-Taranto N.2"

ASSETTO ATTUALE TRATTA P. 157 - P. 163

LEGENDA

Profilo del terreno attuale

TP: Testa palo
C.L.: Conduttore laterale
C.C.: Conduttore centrale
MEZZA COSTA a mt. 15

MEZZA COSTA SINISTRA
MEZZA COSTA DESTRA
ALBERATURA – COLTURE

Gradi sessadecimali

ARMAMENTI CONDUTTORI

VDD: sospensione a "V" doppia
VSS: sospensione a "V" semplice
LSS: sospensione a "L" semplice
LSD: sospensione a "L" semplice/doppio
LDS: sospensione a "L" doppio/semplice
LDD: sospensione a "L" doppio
TA: amarro triplo
DA: amarro doppio
Sfera di segnalamento

CONDUTTORI ESISTENTI

CONDUTTORE : 3x1x31.5 mm (585mm²) AL-AC
FUNE DI GUARDIA SX : Acciaio Ø11,5 (19x2,3)
FUNE DI GUARDIA DX : LC50/1 PIRELLI Ø17,9 24FO

Temperatura di rilievo 11°

Catenaria rilevata

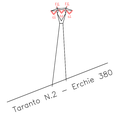

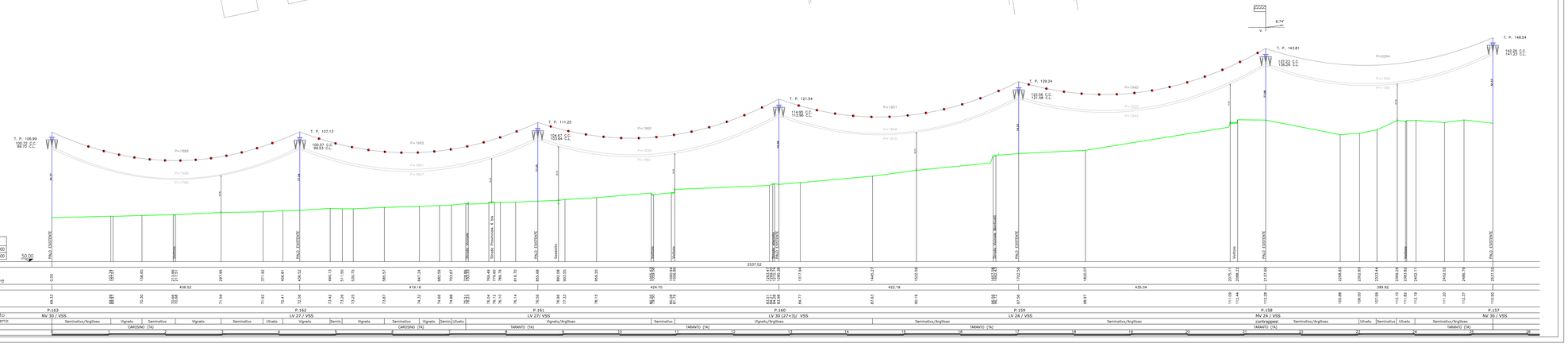

PROFILO ESISTENTE

Linea AT 380 kV	
Scala oriz.	2000
Scala verticale	500

Distanza Vertici

Distanze Progressive

Distanza Pali

Quote Terreno

Numero Palo

Tipo Palo e Armamento

Colture e Natura Terreno

Comune e Provincia

Ettometrica

REV.	DATA:	DESCRIZIONE:
00	06/22	EMISSIONE PER PTO

REVISIONE:

REDATTO:	VERIFICATO:	APPROVATO:	CLIENTE:
M. MANFRIO	BIPROJECT	A.S.	EDP

CLIENTE:

edp renewables

ENGINEERING ITALY
Via Roberto Lepetit, 8/10 Milano
Mobile: +39.346.1185738

PROGETTISTA:

architettura sostenibile
Viale Jonio, 95 - 00141 - Roma
info@architetturasostenibile.com

PROGETTO:

PROGETTO FOTOVOLTAICO "TARANTO"

Realizzazione di un impianto Fotovoltaico di potenza pari a 61,074 MWp con potenza di immissione pari a 54 MW e relative opere di connessione alla RTN

LOCALITA': REGIONE PUGLIA, COMUNI DI TARANTO, FAGGIANO (TA), SAN GIORGIO IONICO (TA) E CAROSINO (TA)

TITOLO: PROFILO LINEA 380 KV
"ELETTRODOTTO 21375C1 Erchie 380-Taranto N.2"
TRATTA ESISTENTE P.157-P.163

PRATICA N:	FORMATO:	N°DISEGNO:	FOGLIO:	REV:
	600x1800	A5_TAR_G.D.0.8	1/1	00

DATA:	SCALA:
06\2022	1:2.000 1:500