Inquadramento generale su ortofoto - Scala 1:2000

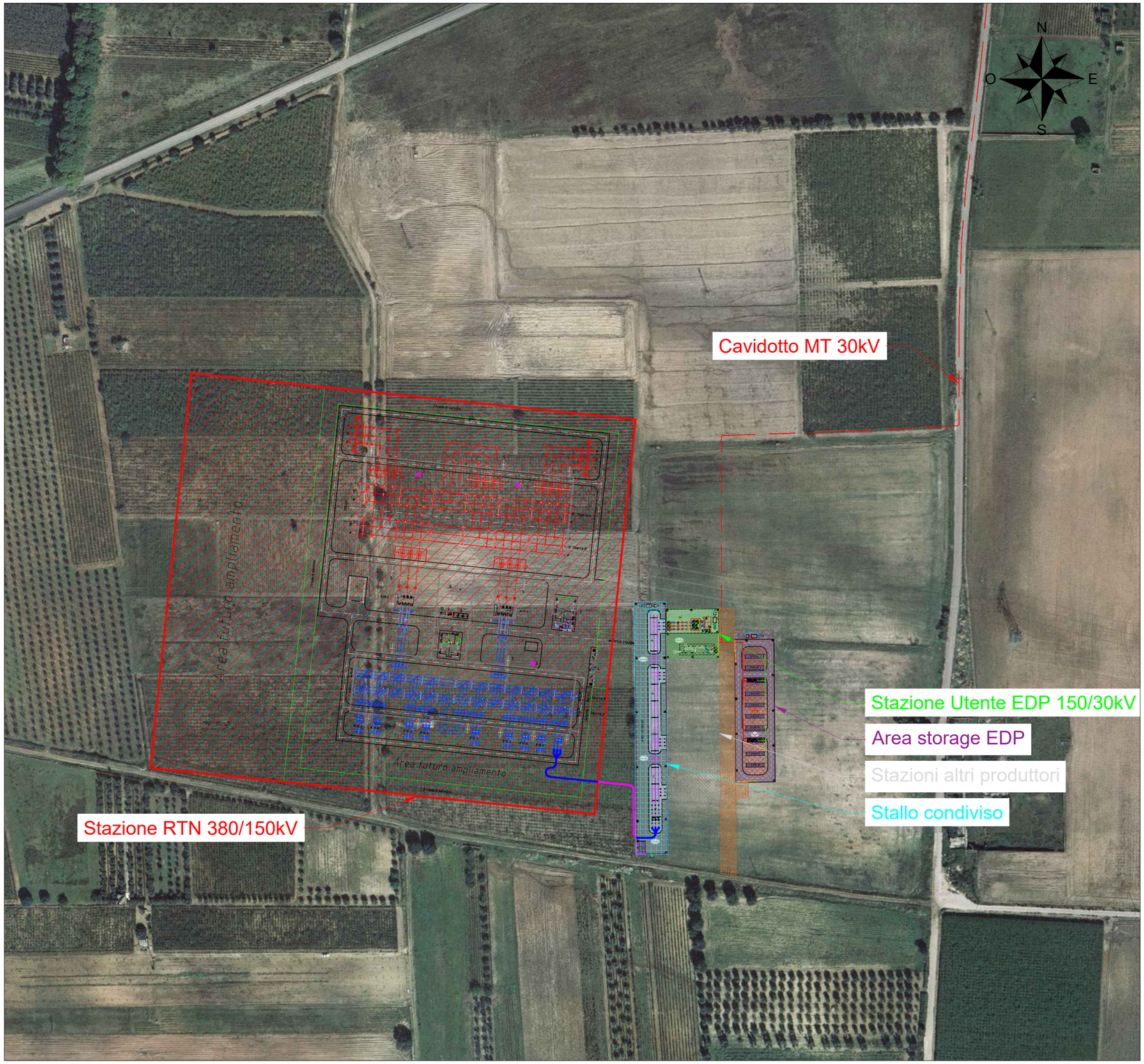

LEGENDA

- Cavidotto MT 30kV
- Stazione RTN 380/150 kV
- Stazione Utente EDP 150/30kV
- Stallo condiviso 150kV
- Stazioni altri produttori
- Area storage EDP
- Cavidotto AT 150kV
- Strada di accesso di nuova realizzazione
- Sezione tipo 1 - Posa su terreno cavo interrato AT 150 kV
- Sezione tipo 2 - Posa all'interno di Stazioni Utente e RTN o strade asfaltate cavo interrato AT 150 kV

Sezione tipo 1 - Posa su terreno - Scala 1:10

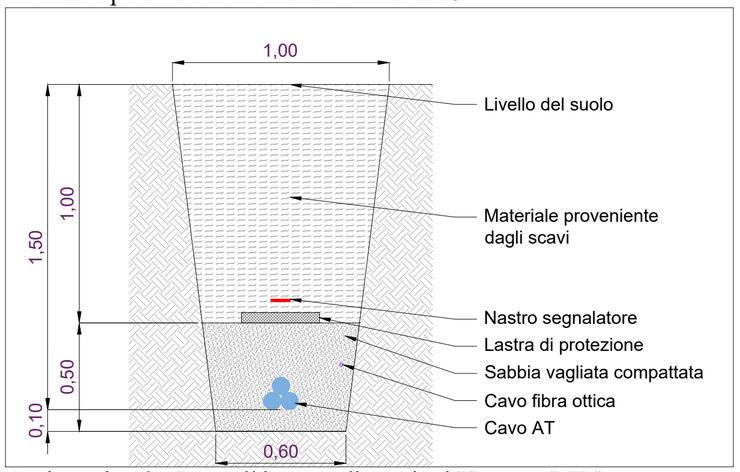

Sezione tipo 2 - Posa all'interno di Stazioni Utente e RTN o strade asfaltate - Scala 1:20

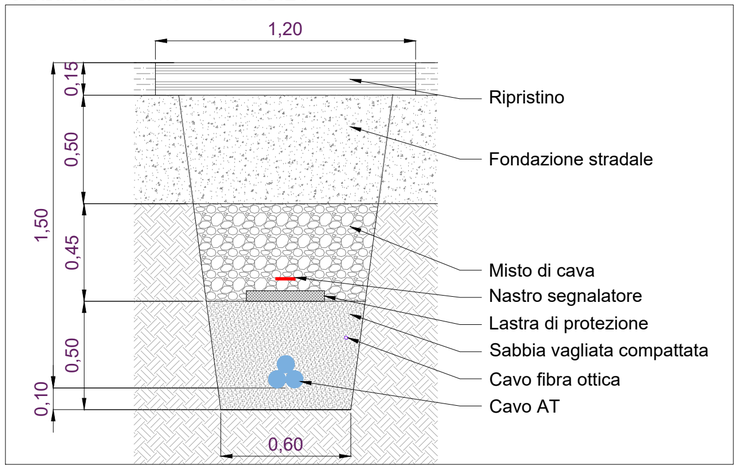

Dott. Ing. Daniele CAVALLO n° 1220 — Ordine degli Ingegneri Provincia di Brindisi — Settore A: Ingegneria Civile - Ambientale

Engineering SCM Ingegneria

Signed: Ing Daniele Cavallo
Association Number No Nº 1220

EDIC.	DATE	DRAWN	CHECKED	REVISED-EDPR	MODIFICATION
D					
C					
B					
A	15/07/2022	R.CAVALLO	D. CAVALLO	S. TIZZONI	PRIMA EMISSIONE PER AU

DATE	SCALE	Varie
07/22	DRAWN	CAV
07/22	CHECKED	CAV
07/22	REVISED-EDPR	TIZ
Format A2		

edp Renewables

PROGETTO IMPIANTO AGROFOTOVOLTAICO "Francavilla F.na" - Impianto di Utenza

TAV.11 - TRACCIATO CAVO E SEZIONI TIPICHE CAVO INTERRATO AT 150kV

Comuni di Francavilla F.na (BR), Grottaglie (TA) e Taranto (TA)

SCM Ingegneria Srl

CAD Vers.: | Page Vers.: 0

Name Collection: Collection | Page: 01 | Cont: TIZ

CAD Nº: Tav.11 - Tracciato