

**Aree Non Idonee
Legenda**

- | | |
|--|-----------------------------|
| Aree Non Idonee | P.A.I. |
| Aree Protette Nazionali-Regionali | Pericolosità idraulica |
| Parco Naturale Regionale | MP |
| Beni Culturali con 100 m
(parte II D.Lgs.42/04) | AP |
| Immobili e aree dichiarate di
notevole interesse pubblico
(art. 136 D.Lgs 42/04) | Pericolosità geomorfologica |
| Aree Tutelate per legge
(art. 142 D.Lgs.42/04) | PG2 |
| Fiumi Torrenti e corsi d'acqua
fino a 150 m | PG3 |
| Boschi con buffer di 100 m | Rischio |
| Zone archeologiche con buffer
di 100 m | R3 |
| Tratturi con buffer di 100 m | R4 |
| Coni Visuali | P.U.T.T./p. |
| Coni visuali (10 Km) | Ate B |
| | Grotte con buffer di 100 m. |
| | Lame e gravine |
| | Versanti |

Aree interessate dall'Impianto

- | | |
|---------------------------------|-----|
| Recinzione di impianto | --- |
| Cavidotto MT (interrato) | --- |
| Recinzione stazione utente | --- |
| Recinzione stallo condiviso | --- |
| Recinzione area Storage | --- |
| Recinzione stazione RTN (Terna) | --- |
| cabine | ■ |
| strade bianche | --- |
| strade di progetto | --- |
| Fascia arborea | --- |
| Area di installazione | ■ |
| Area stallo condiviso | ■ |
| Area stazione utente | ■ |
| Area Storage | ■ |

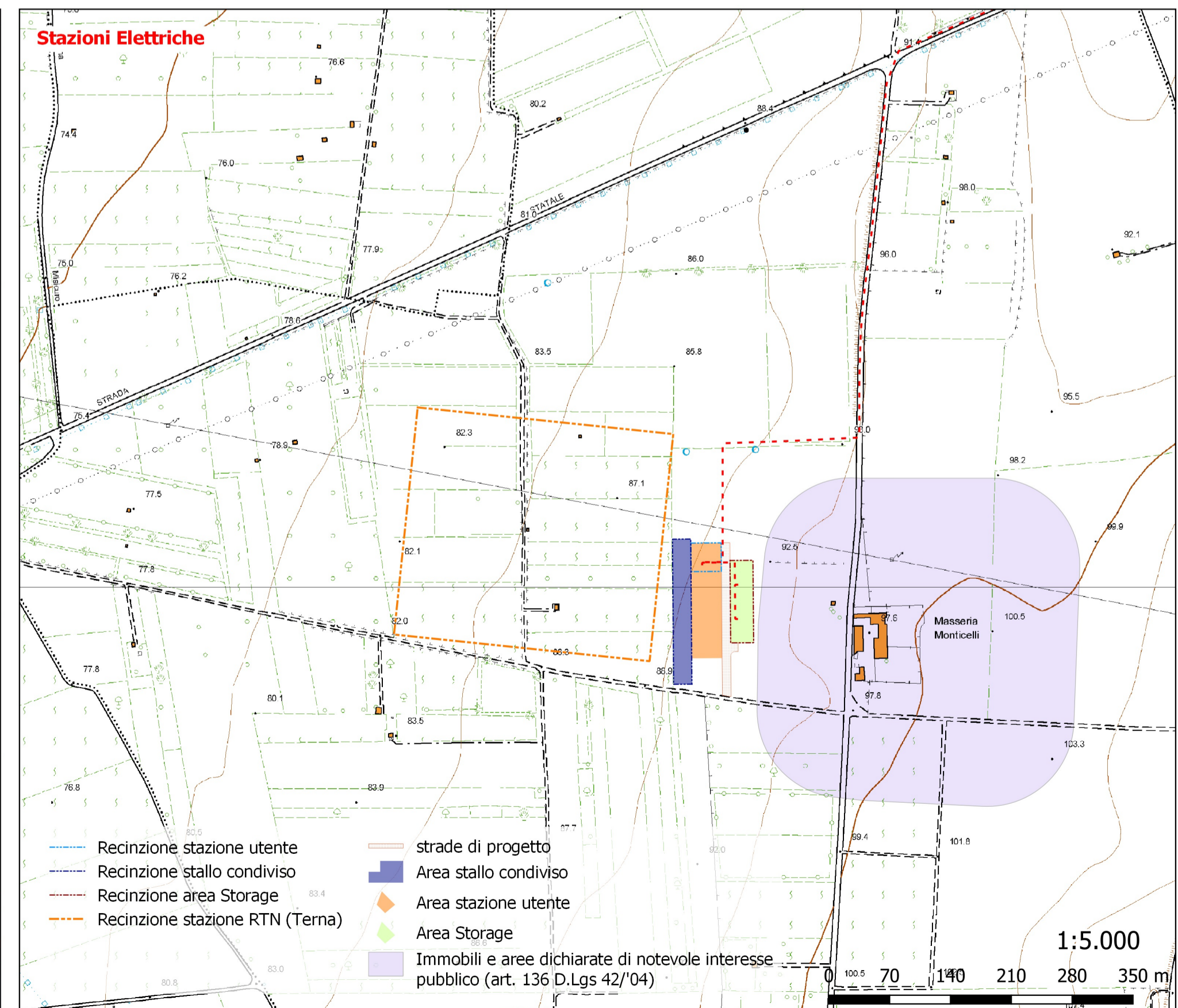
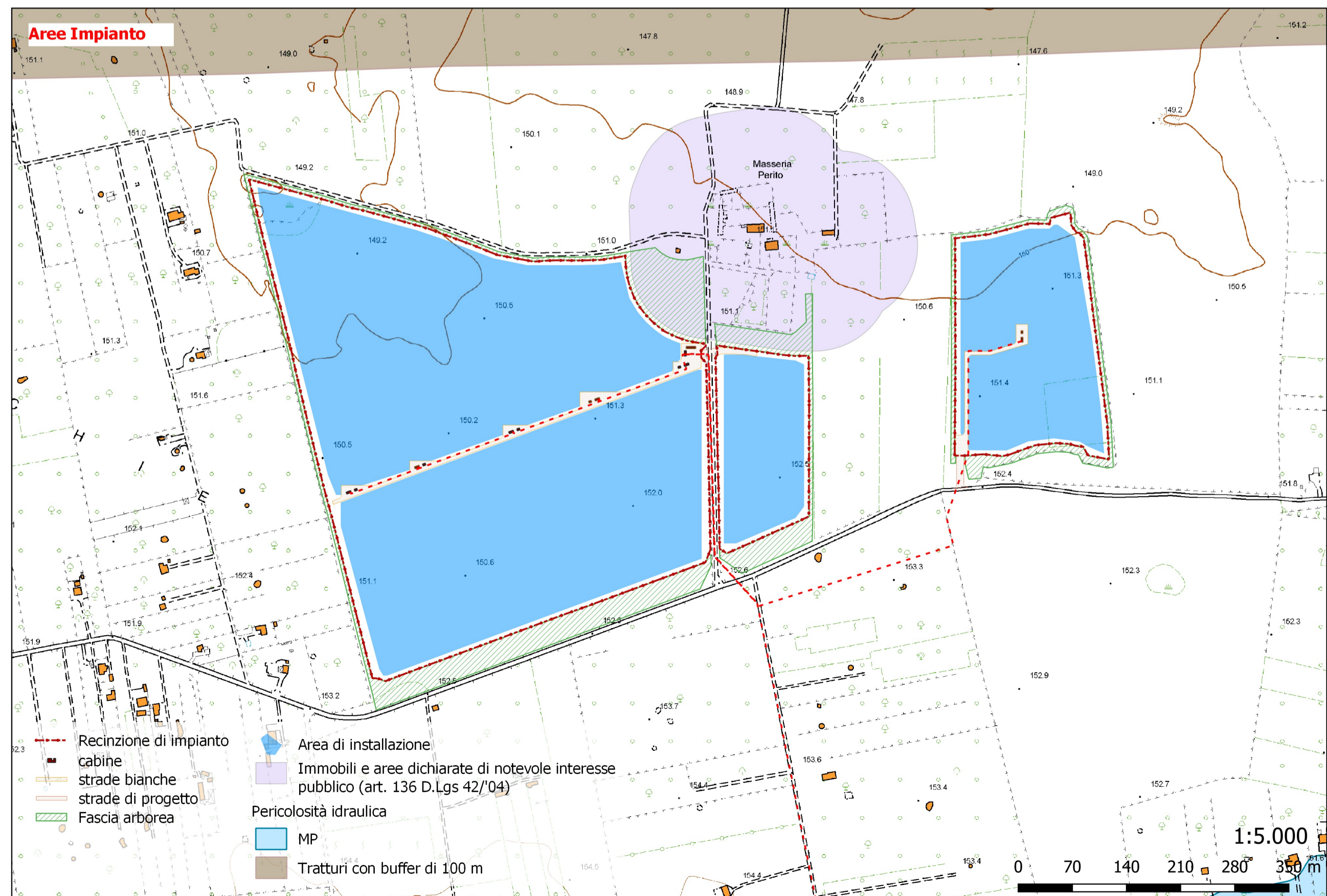
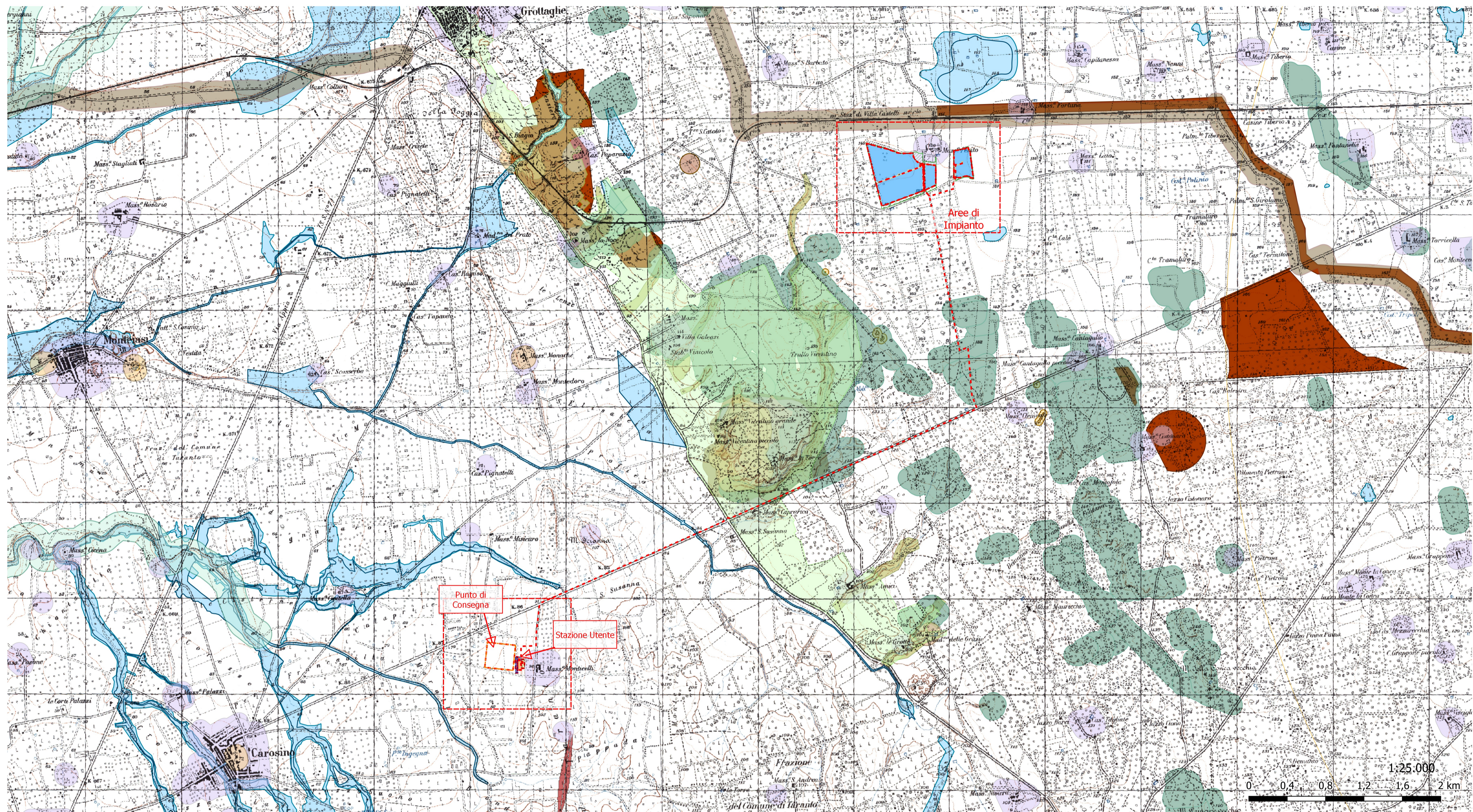

PROGETTO AGROFOTOVOLTAICO "Francavilla Fontana"
Potenza complessiva 27,3 MWp e SDA da 16 MVA

STUDIO DI IMPATTO AMBIENTALE

Comuni di Francavilla Fontana (BR), Grottaglie (TA) e Taranto (TA)

Proponenti: EDP Renewables Italia Holding S.r.l.

Luglio/2022

REF.: Revision: A

EDP Renewables Italia Holding S.r.l.

Team di progettazione ambientale
agr. Paolo Castelli - geol. Rosario Fria - agr. Corrado Castello
geol. Michele Ognibene - ing. Ivo Gulino

Dott. Geol. MICHELE OGNIBENE
n. 3003
Sez. A
8768

COF. ING. IVO GULINO
Sez. A
8768

Formato	Tav.	Elaborato:
A0	SIA 07.3	Sistema Tutele - Aree Non Idonee F.E.R.
Scala:	1:25.000 - 1:5.000	

EDIC.	DATE	DRAWN	CHECKED	REVISED-EDPR	MODIFICATION	DATE	DRAWN	CHECKED	REVISED-EDPR	S. TIZZONI
00	05/07/2022	GRANCO/COMBENE	CAVALLO		EMMISSIONE PER A.U.	07/22				GULINO/OGNIBENE
						07/22				D. CAVALLLO
						07/22				S. TIZZONI