

### Analisi della produzione dei rifiuti urbani Provincia di Brindisi (fonte ISPRA)

- Area di Intervento
- Linea di Connessione

#### Rifiuti Urbani procapite annua (fonte ISPRA)

- 0,2 - 0,4 t/ab
- 0,4 - 0,6 t/ab
- 0,6 - 0,8 t/ab
- 0,8 - 5 t/ab

Storico dell'andamento della produzione dei rifiuti urbani per la Prov. di Brindisi

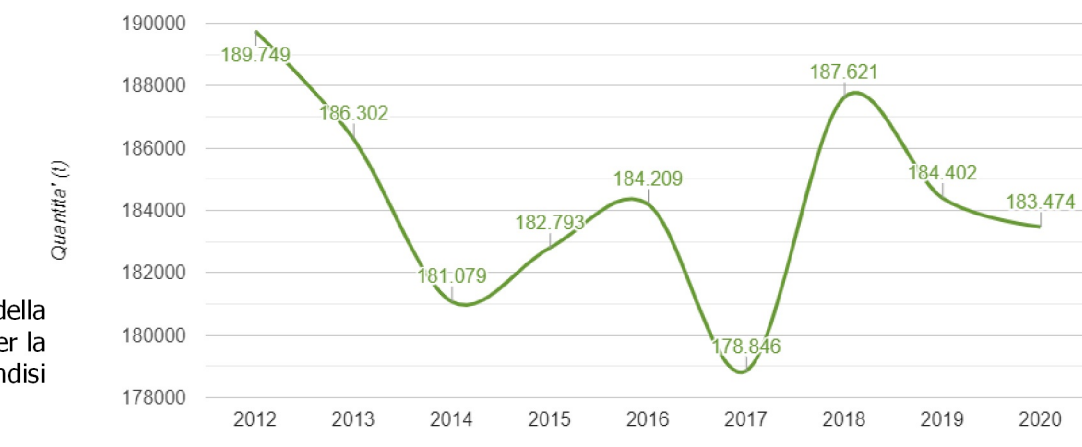

Storico dell'andamento della raccolta differenziata per i rifiuti urbani per la Prov. di Brindisi

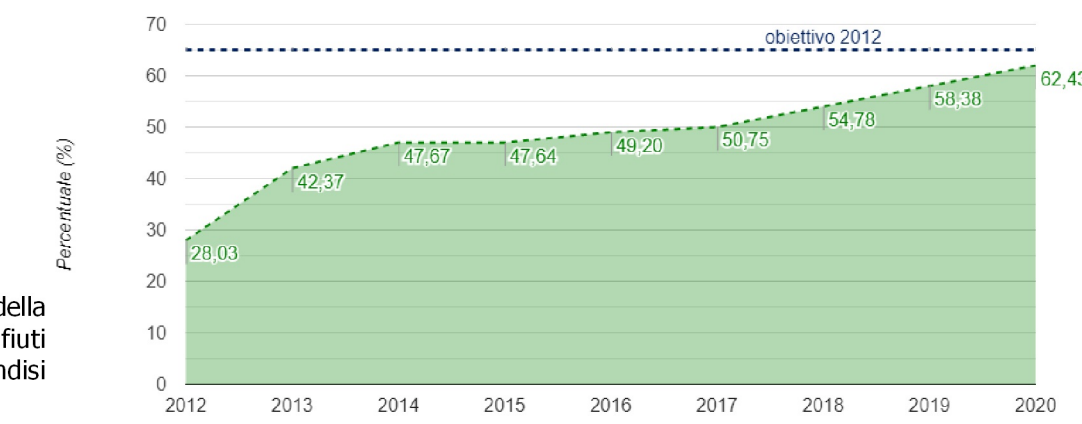

Storico dell'andamento della produzione e della raccolta differenziata per i rifiuti urbani per il comune di Francavilla Fontana

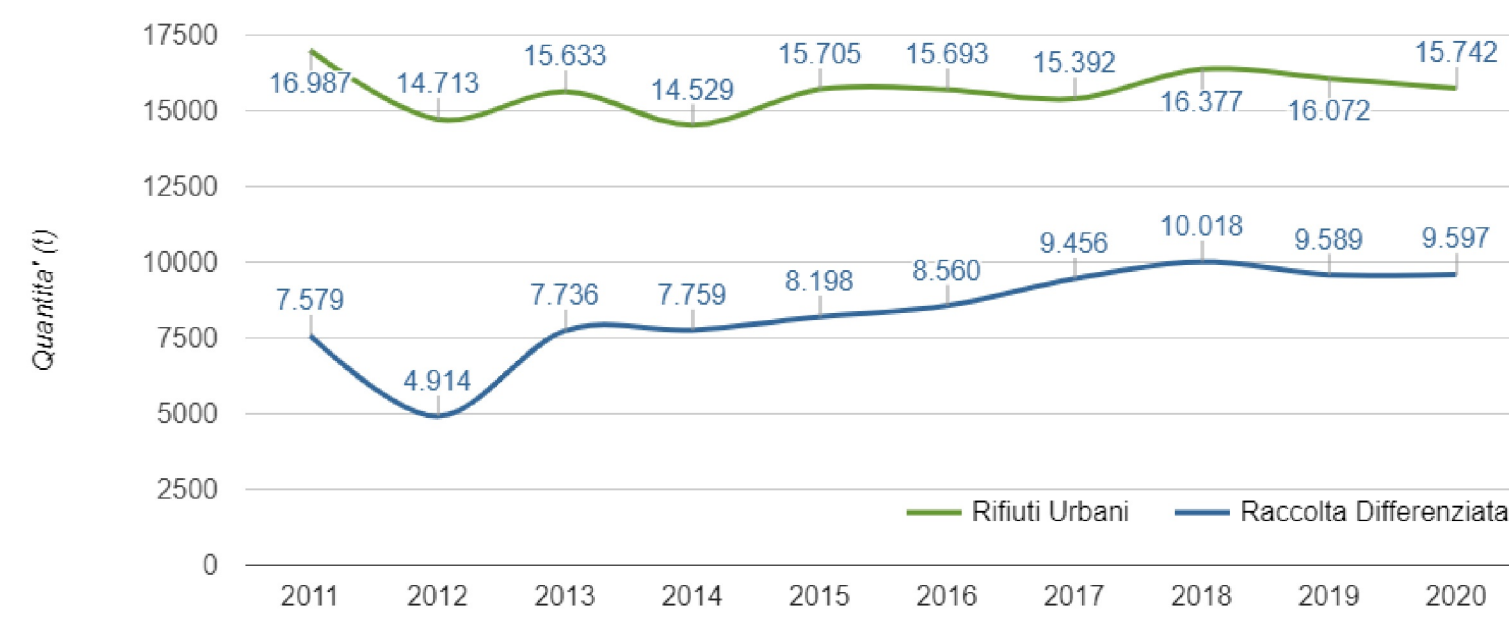

IMPIANTI DI GESTIONE RIFIUTI (nell'intorno di 15 km dall'area di impianto)

ID	Nome	Tipologia	Dist. Impianto
1149	DISCARICA DI GROTTAGLIE - LOTTO I e II	Trattamento e smaltimento di rifiuti non pericolosi	2,65 km
1150	DISCARICA DI GROTTAGLIE - LOTTO III	Trattamento e smaltimento di rifiuti non pericolosi	3,41 km
2692	ROTTAMI PUGLIA SRL	Recupero e/o trasformazione rifiuti non pericolosi	3,94 km
1473	FER. METAL. SUD SRL	Discarica per rifiuti speciali non pericolosi	4,50 km
96	ALI.FER. S.R.L.	Discarica per rifiuti speciali non pericolosi	5,19 km
1903	IMPIANTO PER LO STOCCAGGIO ED IL TRAT	Trattamento e smaltimento di rifiuti non pericolosi	12,53 km

SITI CONTAMINATI E STATO DI BONIFICA (nell'intorno di 15 km dall'area di impianto)

ID	Comune	Evento contaminante	Stato contaminazione	Dist. Impianto
250	Carosino	Perdita/Sversamento carburante/Ristrutturazione	Sito contaminato	3.43 km
38	Taranto	Probabile perdita percolato in falda	Fase di accertamento	4.88 km
203	Taranto	Probabile perdita percolato in falda	Sito potenzialmente contaminato	5.72 km
127	Francavilla Fontana	Sversamento accidentale di gasolio e benzina	Sito potenzialmente contaminato	5.78 km
280	Francavilla Fontana	Perdita/Sversamento carburante/Dismissione	Sito contaminato	8.17 km
281	Francavilla Fontana	Discarica RSU e assimilati autorizzata non controllata	Sito contaminato	10.32 km
166	Montemesola	Abbandono/Deposito incontrollato rifiuti	Sito potenzialmente contaminato	13.03 km
150	Manduria	Stoccaggio/Deposito incontrollato rifiuti pericolosi	Sito potenzialmente contaminato	14.72 km

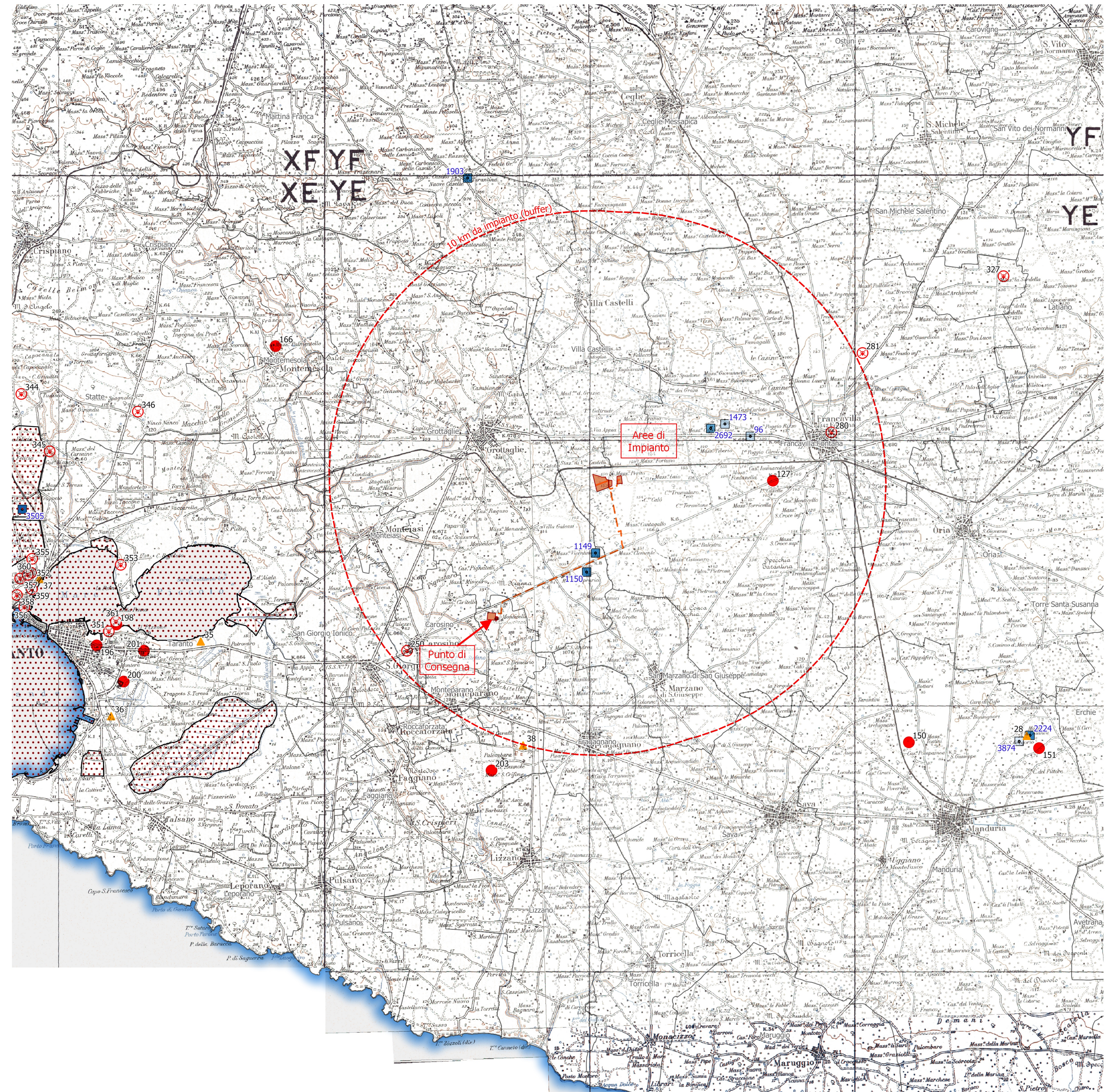

### Individuazione e stato dei siti contaminati regionali

- Buffer di 10 km dai confini di impianto
- Area interessate dall'impianto
- Area di Intervento
- Linea di Connessione

- Regione Puglia
- Siti Contaminati e stato di Bonifica (fonte Proposta di Piano Bonifiche 2008)
- Fase di accertamento
- Sito potenzialmente contaminato
- Sito contaminato
- Siti SIN oggetto di Bonifica

- Impianti di Gestione Rifiuti (fonte ISPRA 2016)
- Compostaggio
- Discarica per rifiuti speciali non pericolosi
- Recupero e/o trasformazione rifiuti non pericolosi
- Trattamento e smaltimento di rifiuti non pericolosi
- Trattamento e smaltimento di rifiuti pericolosi

1:100.000

## PROGETTO AGROFOTOVOLTAICO "Francavilla Fontana"

Potenza complessiva 27,3 MWp e SDA da 16 MVA

STUDIO DI IMPATTO AMBIENTALE

Comuni di Francavilla Fontana (BR), Grottaglie (TA) e Taranto (TA)

Proponenti: EDP Renewables Italia Holding S.r.l.

Luglio/2022

REF.: Revision: A

Team di progettazione ambientale  
agr. Paolo Castelli - geol. Rosario Fria - agr. Corrado Castello  
geol. Michele Ognibene ing. Ivo Gulino

Formato Tav.: A1+ SIA 05.2  
Elaborato: Analisi dello stato della componente Rifiuti (Discariche e aree inquinate)  
Scala: 1:100.000

DD	05/07/2022	GLANCIOGNIBENE	CAVALLO		EMMISSIONE PER AU	07/22	DRAWN	GIULINO/OGNIBENE
EDIC.	DATE	DRAWN	CHECKED	REVISED-EDPR	MODIFICATION	07/22	REVISED-EDPR	S. TIZZONI