

- AREE DI PROGETTO
- Cavidotto (interrato)
 - Cavidotto interrato
 - Recinzione
 - Fascia arborea
- Areae di intervento
- Areae di Installazione
 - Stazione Utente
 - Area Storage
- SIC/ZPS
 - ZPS
 - SIC



COMUNE DI CIMINNA
PROVINCIA DI PALERMO
REGIONE SICILIA

IMPIANTO DI PRODUZIONE ENERGIA ELETTRICA DA FONTE RINNOVABILE FOTOVOLTAICA DENOM. "CIMINNA AGROVOLTAICO"
 POT. IMP. FV 33.887,80 kWp - POT. IMM. IMP. FV 32.800,00 kWac
 POT. IMP. SIST. ACCUMULO 15.750,00 kW - POT. IMM. 15.000,00 kWac

Proponente
Solar Energy Venti Srl
 Via Sebastian Altamann 9, - 39100 - Bolzano (BZ)

Progettazione impianto FV Proprietario: Rosella Ing. Sorvando Verificato: Francesco geom. Bruno	Relazione Paesaggistica Approvato: Antonio Ing. Nasti geol. Michele Ognibene ing. Ivo Gullino
Gestore rete elettrica CP: 202000577	
Voto approvazione	

PROGETTO DEFINITIVO

Titolo elaborato

Sistema delle tutele
 Carta dei Beni Paesaggistici Regione Siciliana

Elaborato N. RCP.01.1	Data emissione 02/05/2023	Nome file CIMINNA AGRICOLA	N. Progetto	Scala 1:25.000	REV.	DATA	DESCRIZIONE
					00	02/05/2023	INTEGRAZIONE

IL PRESENTE DOCUMENTO NON POTRÀ ESSERE COPIATO, RIPRODOTTO O ALTAMENTE PUBBLICATO, IN TUTTO O IN PARTE, SENZA IL CONSENSO SCRITTO. OGNI UTILIZZO NON AUTORIZZATO SARÀ PERSICUATO A NORMA DI LEGGE.
 THIS DOCUMENT CAN NOT BE COPIED, REPRODUCED OR PUBLISHED, EITHER IN PART OR IN ITS ENTIRETY, WITHOUT THE WRITTEN PERMISSION. UNAUTHORIZED USE WILL BE PROSECUTED BY LAW.

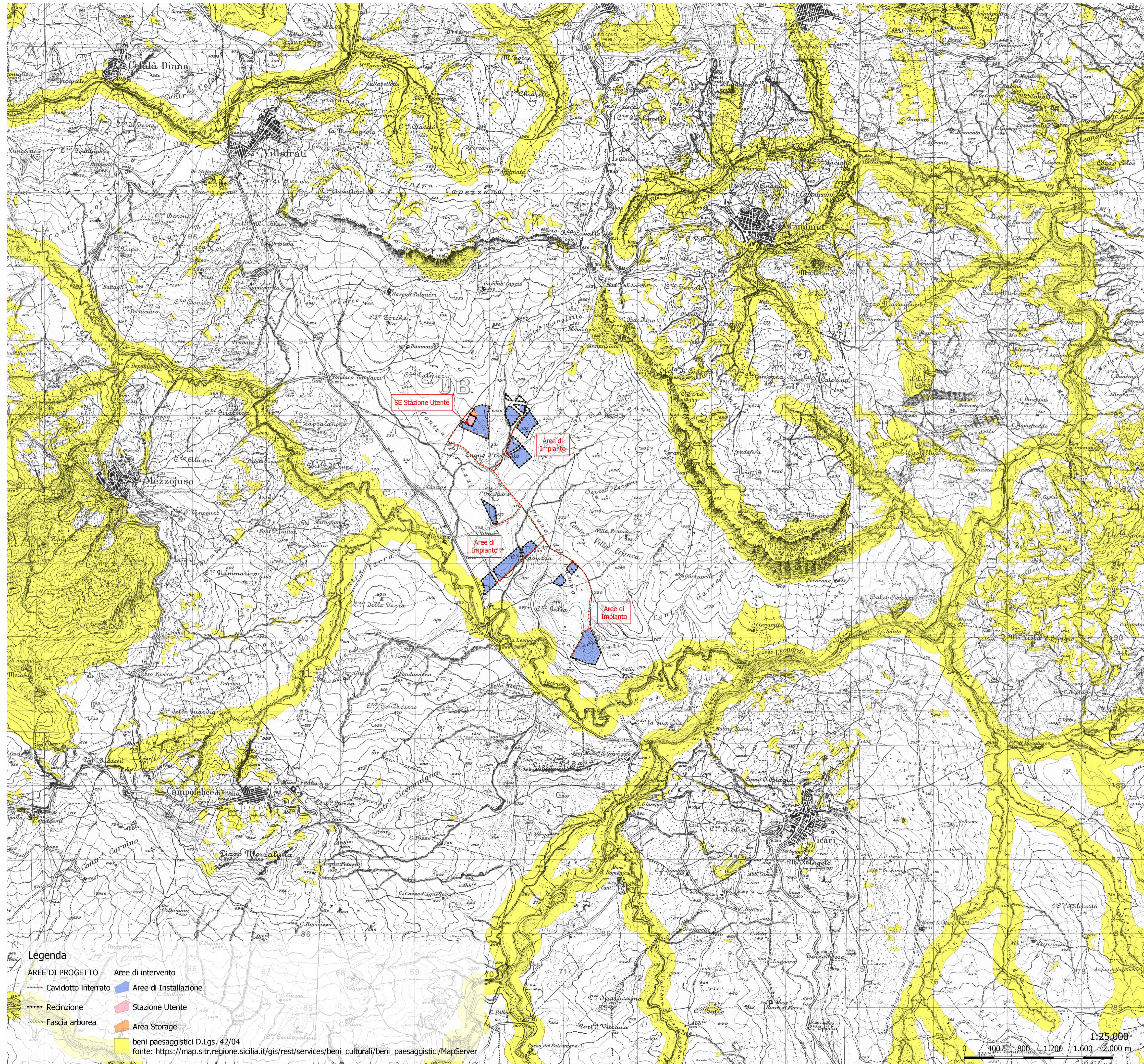

- Legenda
- AREE DI PROGETTO
- Cavidotto interrato
 - Recinzione
 - Fascia arborea
- Areae di intervento
- Areae di Installazione
 - Stazione Utente
 - Area Storage
 - beni paesaggistici D.Lgs. 42/04
- fonte: https://map.sitr.regione.sicilia.it/gis/rest/services/beni_culturali/beni_paesaggistici/MapServer

