

CARTA FISICA DISTRETTO 07 MEILUGU

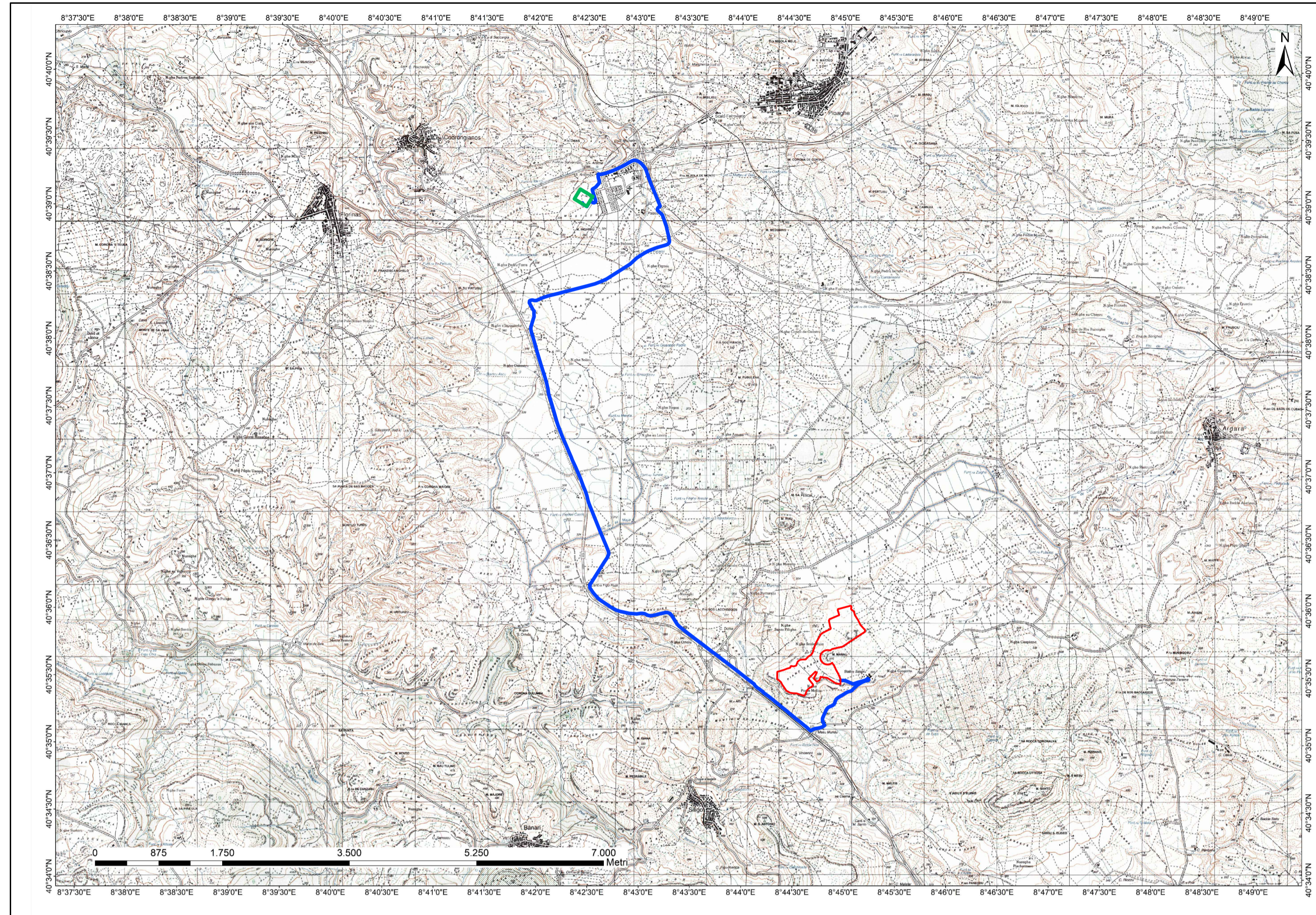

IGM FOLGIO N° 460 SEZ III PLOAGHE - N° 480 SEZ IV THIESI- SCALA 1:10.000

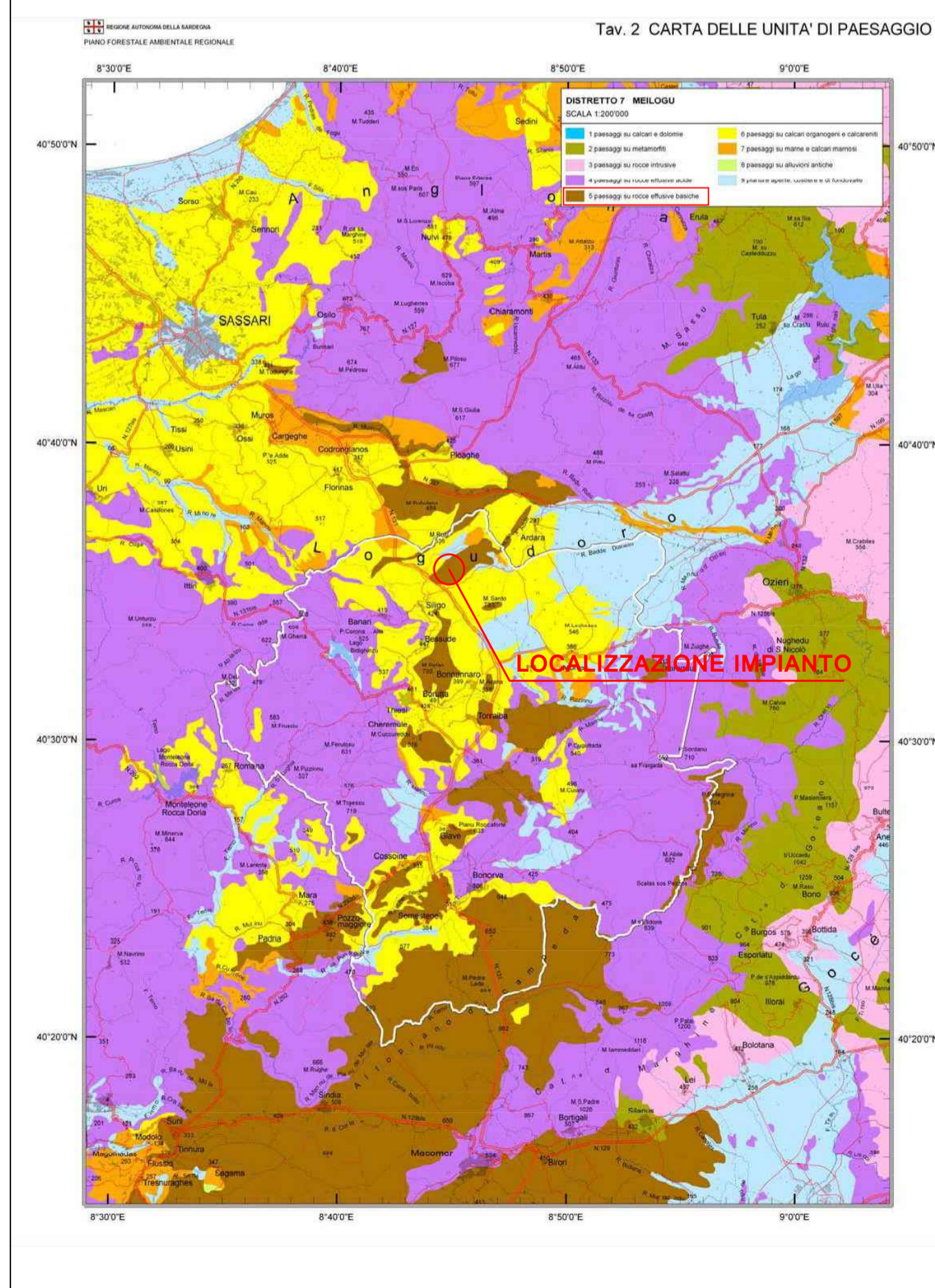

CARTA DEI PAESAGGI DISTRETTO 07 MEILUGU

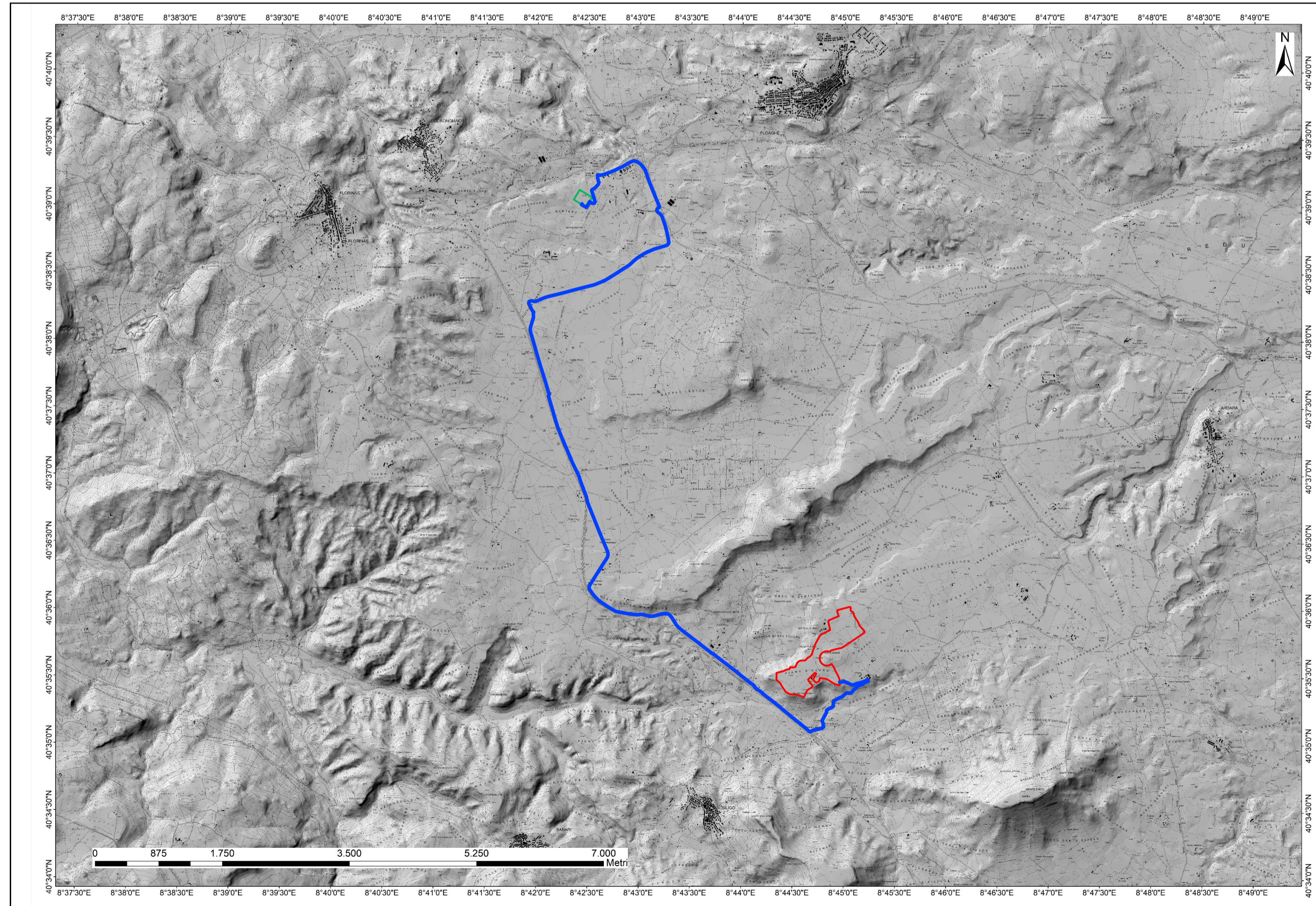

CTR SEZ. N.460090 PLOAGHE-N.460100 MONTEMURA-N.460130 CAMPU LASARI-N.460140 ARDARA-N.480010 BANARI-N.480020 MONTE SANTO SCALA 1:10.000

LEGENDA

- IMPIANTO
- CAVIDOTTO
- NUOVA RTN TERNA

	<b>REGIONE SARDEGNA COMUNE DI SILIGO</b> <i>Provincia di Sassari</i>																	
<p><b>PROGETTO DEFINITIVO</b></p> <p>PROGETTO PER LA REALIZZAZIONE DI UN IMPIANTO AGRO-FOTOVOLTAICO DENOMINATO "GREEN AND BLUE PIANU S'ASPRU" DELLA POTENZA DI 42.058.620 kWp IN LOCALITÀ "PIANU S'ASPRU" NEL COMUNE DI SILIGO</p>																		
<p>Identificativo Documento</p> <p style="text-align: right;"><b>TAV_FTV001</b></p>																		
<table border="1" style="width: 100%; border-collapse: collapse;"> <tr> <th>ID Progetto</th> <th>GBPS</th> <th>Tipologia</th> <th>D</th> <th>Formato</th> <th>AI</th> <th>Disciplina</th> <th>AMB</th> </tr> <tr> <td colspan="8" style="text-align: center;"><b>INQUADRAMENTO TERRITORIALE</b></td> </tr> </table>	ID Progetto	GBPS	Tipologia	D	Formato	AI	Disciplina	AMB	<b>INQUADRAMENTO TERRITORIALE</b>									
ID Progetto	GBPS	Tipologia	D	Formato	AI	Disciplina	AMB											
<b>INQUADRAMENTO TERRITORIALE</b>																		
<p>SCALA: 1:10.000-1:200.000</p> <p>IL PROGETTISTA Arch. Andrea Casula</p>	<p>FILE: TAV_FTV001.pdf</p> <p>GRUPPO DI PROGETTAZIONE Arch. Andrea Casula Geom. Fernando Porcu Dott. in Arch. J. Alessia Manunza Geom. Vanessa Porcu Dott. Agronomo Giuseppe Vacca Archeologo Alberto Mossa Geol. Marta Camba Ing. Antonio Dedoni Green Island Energy S.p.A.</p>																	
<p>COMMITTENTE</p> <p style="text-align: right;"><b>SF LIDIA III SRL</b></p>																		
<table border="1" style="width: 100%; border-collapse: collapse;"> <thead> <tr> <th>Rev.</th> <th>Data Revisione</th> <th>Descrizione Revisione</th> <th>Redatto</th> <th>Controllato</th> <th>Approvato</th> </tr> </thead> <tbody> <tr> <td>Rev.</td> <td>Aprile 2023</td> <td>Prima Emissione</td> <td>Blue Island Energy</td> <td>SF Lidia III S.r.l</td> <td>SF Lidia III S.r.l</td> </tr> </tbody> </table>	Rev.	Data Revisione	Descrizione Revisione	Redatto	Controllato	Approvato	Rev.	Aprile 2023	Prima Emissione	Blue Island Energy	SF Lidia III S.r.l	SF Lidia III S.r.l						
Rev.	Data Revisione	Descrizione Revisione	Redatto	Controllato	Approvato													
Rev.	Aprile 2023	Prima Emissione	Blue Island Energy	SF Lidia III S.r.l	SF Lidia III S.r.l													
<p>PROCEDURA Valutazione di Impatto Ambientale ai sensi dell'art.23 del D.Lgs.152/2006</p>																		
<p>BLUE ISLAND ENERGY SAS Via S.Mele, N.12 - 09170 Cristiano tel/fax: +39 0783 311993-3932619836 email: blueislandenergysas@gmail.com</p>		<p>NOTA LEGALE: Il presente documento non può essere ristampato, copiato o distribuito senza permesso scritto dalla Blue Island Energy SAS.</p>																
																		