

CARTA USO SUOLO

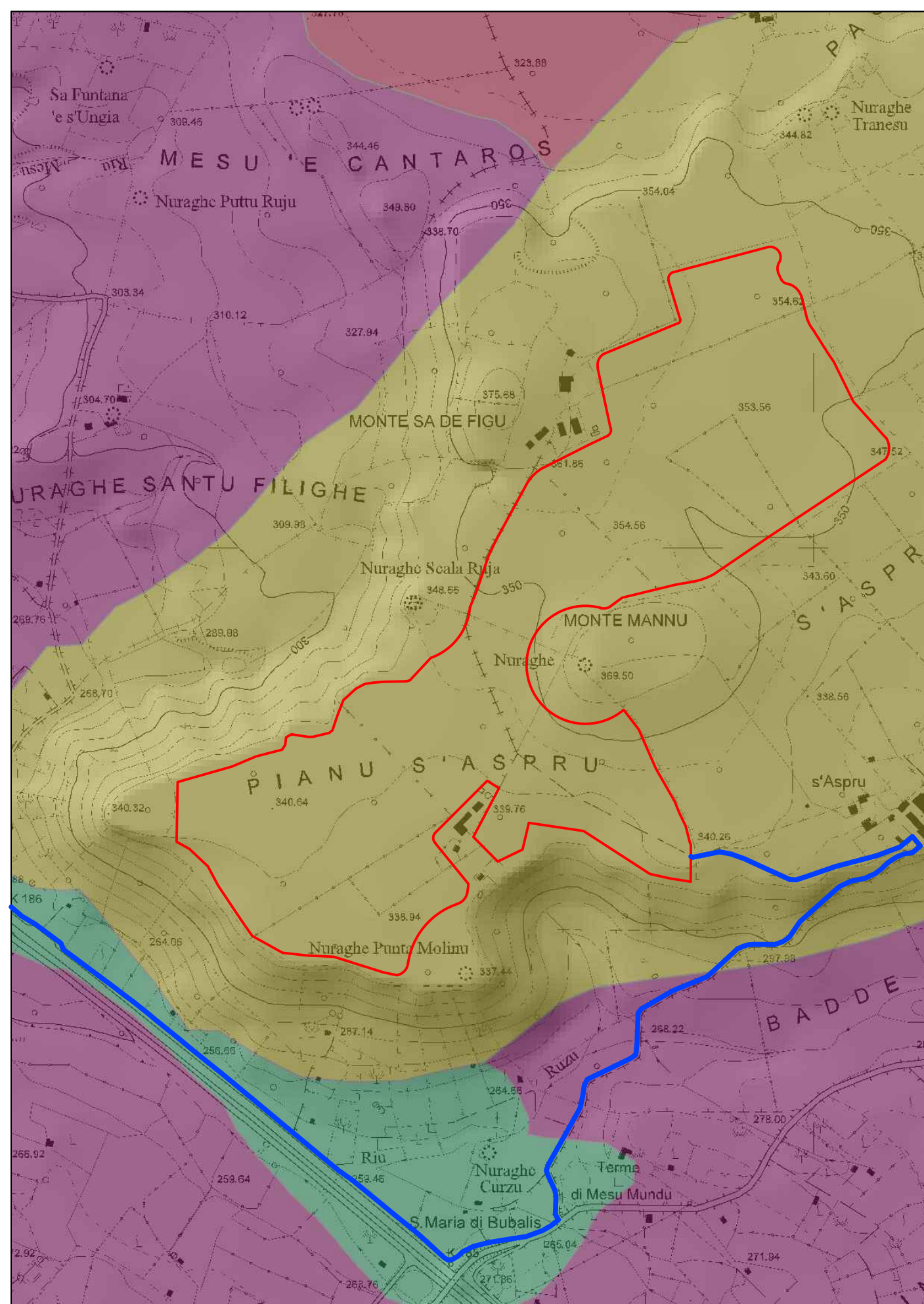

CARTA PEDOLOGICA

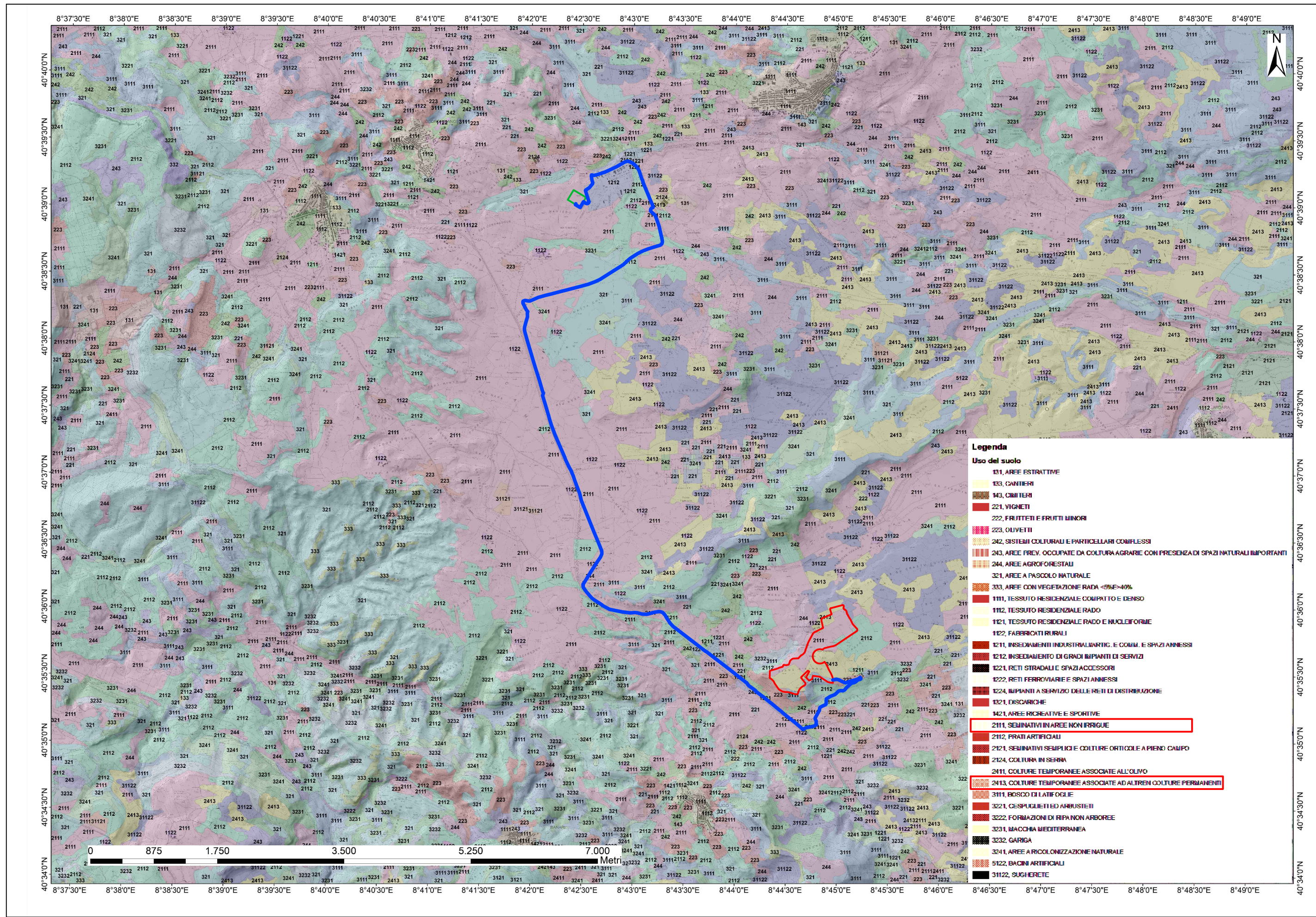
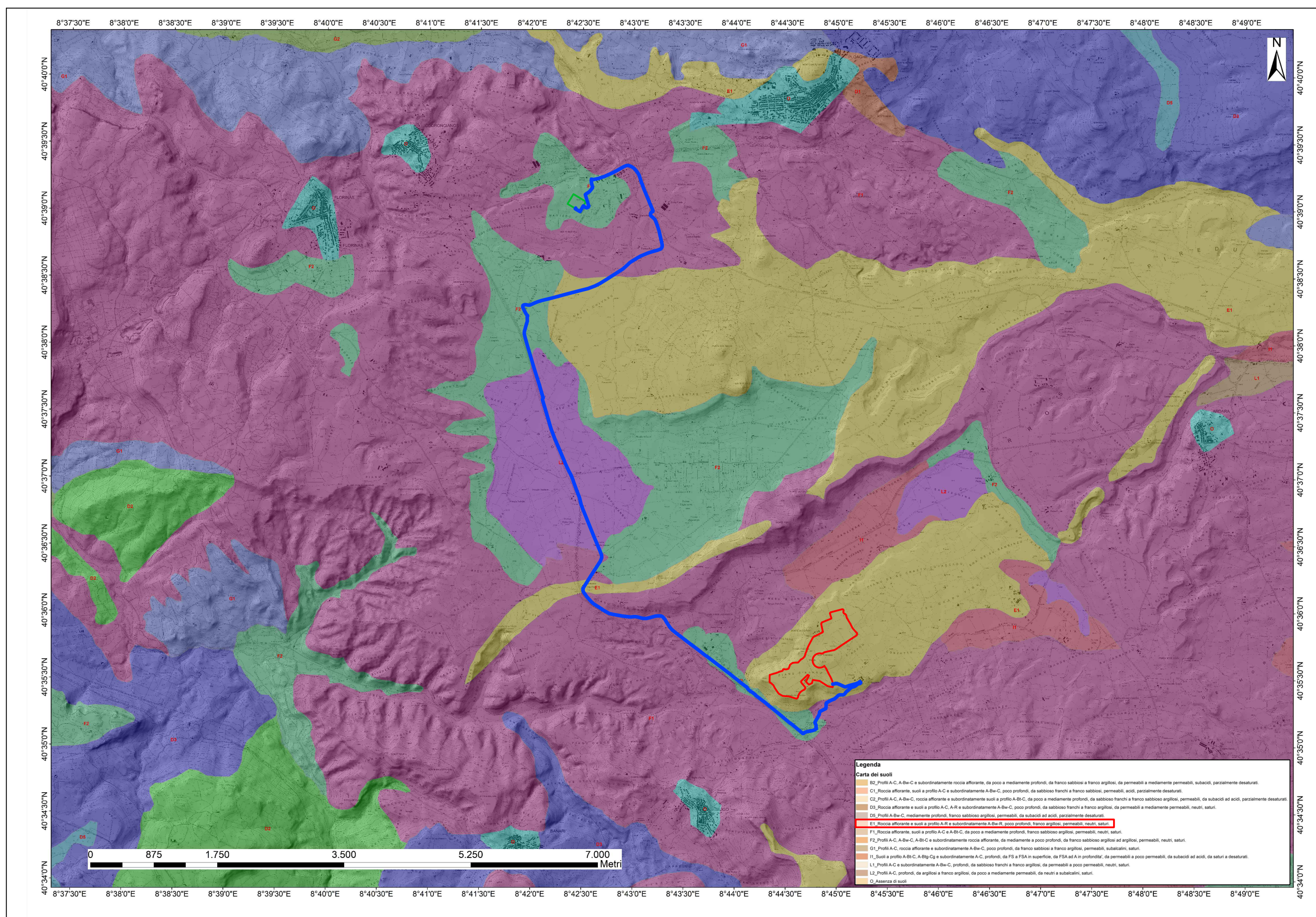

LEGENDA

- IMPIANTO
- CAVIDOTTO
- NUOVA RTN TERNA

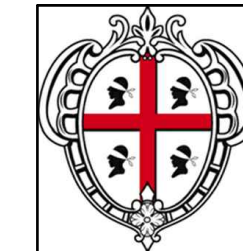

REGIONE SARDEGNA
COMUNE DI SILIGO
Provincia di Sassari

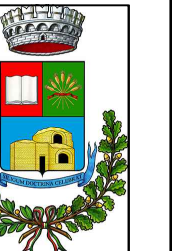

TITOLO DEL PROGETTO
PROGETTO DEFINITIVO
PROGETTO PER LA REALIZZAZIONE DI UN IMPIANTO AGRO-FOTOVOLTAICO
DENOMINATO "GREEN AND BLUE PIANU S'ASPRU"
DELLA POTENZA DI 42.058.620 kWp IN LOCALITÀ "PIANU S'ASPRU" NEL COMUNE DI SILIGO

IDENTIFICATIVO DOCUMENTO
TAV_FTV006

ID Progetto	GBPS	Tipologia	D	Formato	AI	Disciplina	AMB

TITOLO
INQUADRAMENTO USO SUOLO E PEDOLOGICO

SCALA: 1:10.000-1:1.000
FILE: TAV_FTV006.pdf

IL PROGETTISTA
Arch. Andrea Casula

GRUPPO DI PROGETTAZIONE
Arch. Andrea Casula
Geom. Fernando Porcu
Dott. In Arch. J. Alessia Manunza
Geom. Vanessa Porcu
Dott. Agronomo Giuseppe Vacca
Arch. Alberto Mossa
Geol. Maria Garba
Ing. Antonio Dedoni
Green Island Energy S.p.A.

COMMITTENTE
SF LIDIA III SRL

Rev.	Data Revisione	Descrizione Revisione	Redatto	Controllato	Approvato

PROCEDURA
Valutazione di Impatto Ambientale ai sensi dell'art.23 del D.Lgs. 152/2006

BLUE ISLAND ENERGY SAS
Via S. Mele, N 12 - 09170 Oristano
tel: (+39) 0783 211692-3932619836
email: blueslandenergysas@gmail.com

NOTA LEGALE: Il presente documento non può essere riprodotto o utilizzato in alcun modo senza permesso scritto dalla Blue Island Energy SAS.

