

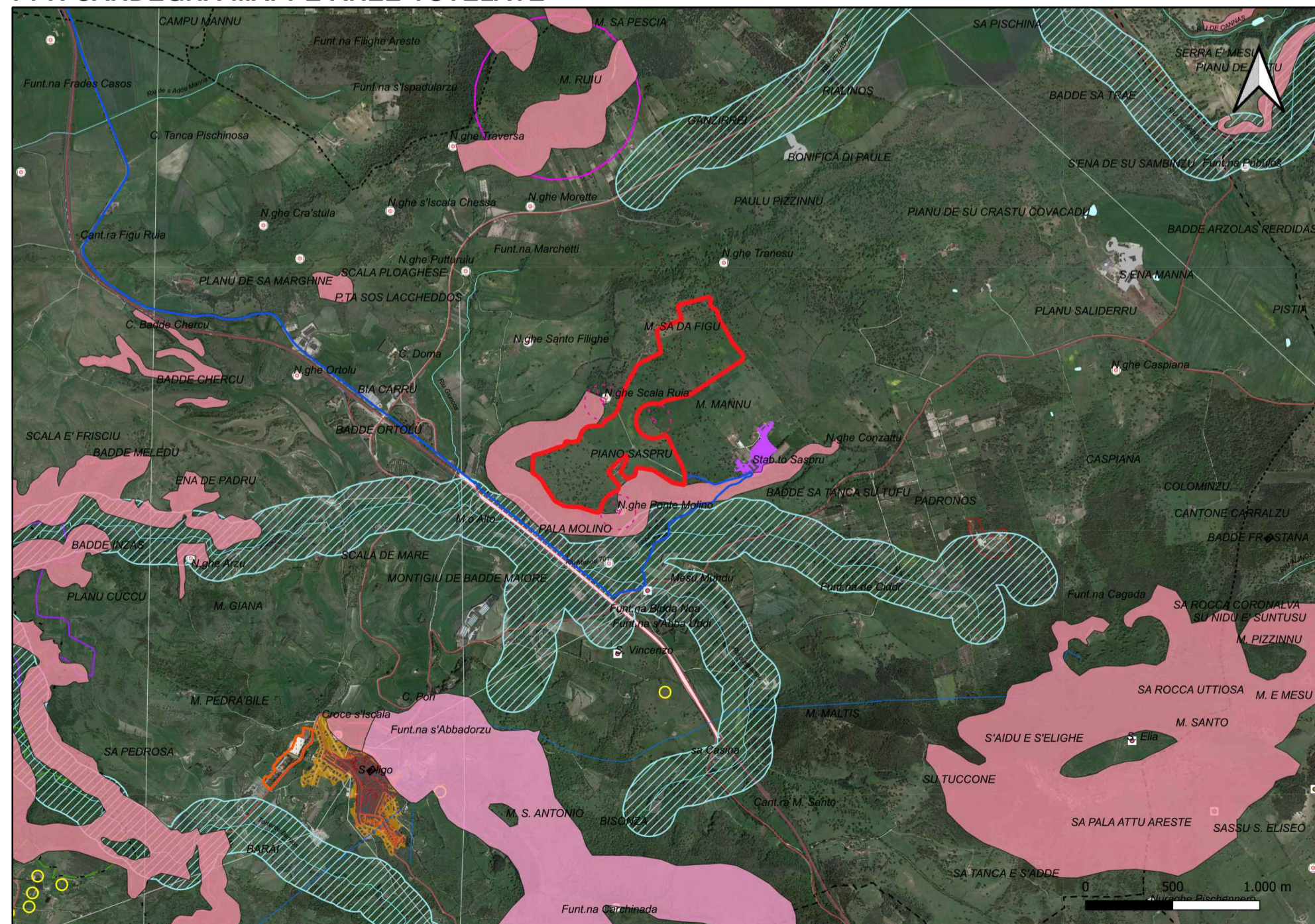

PPR SARDEGNA MAPPE AREE TUTELATE

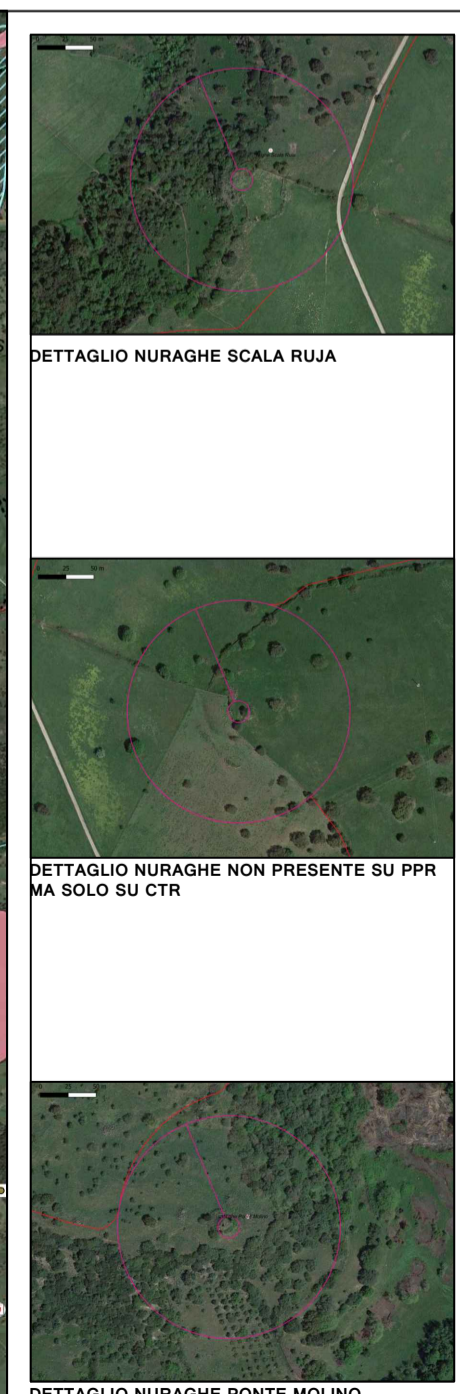

DETTAGLIO PPR SARDEGNA MAPPE AREE TUTELATE AREA IMPIANTO



DETTAGLIO NURAGHE SCALA RUJA

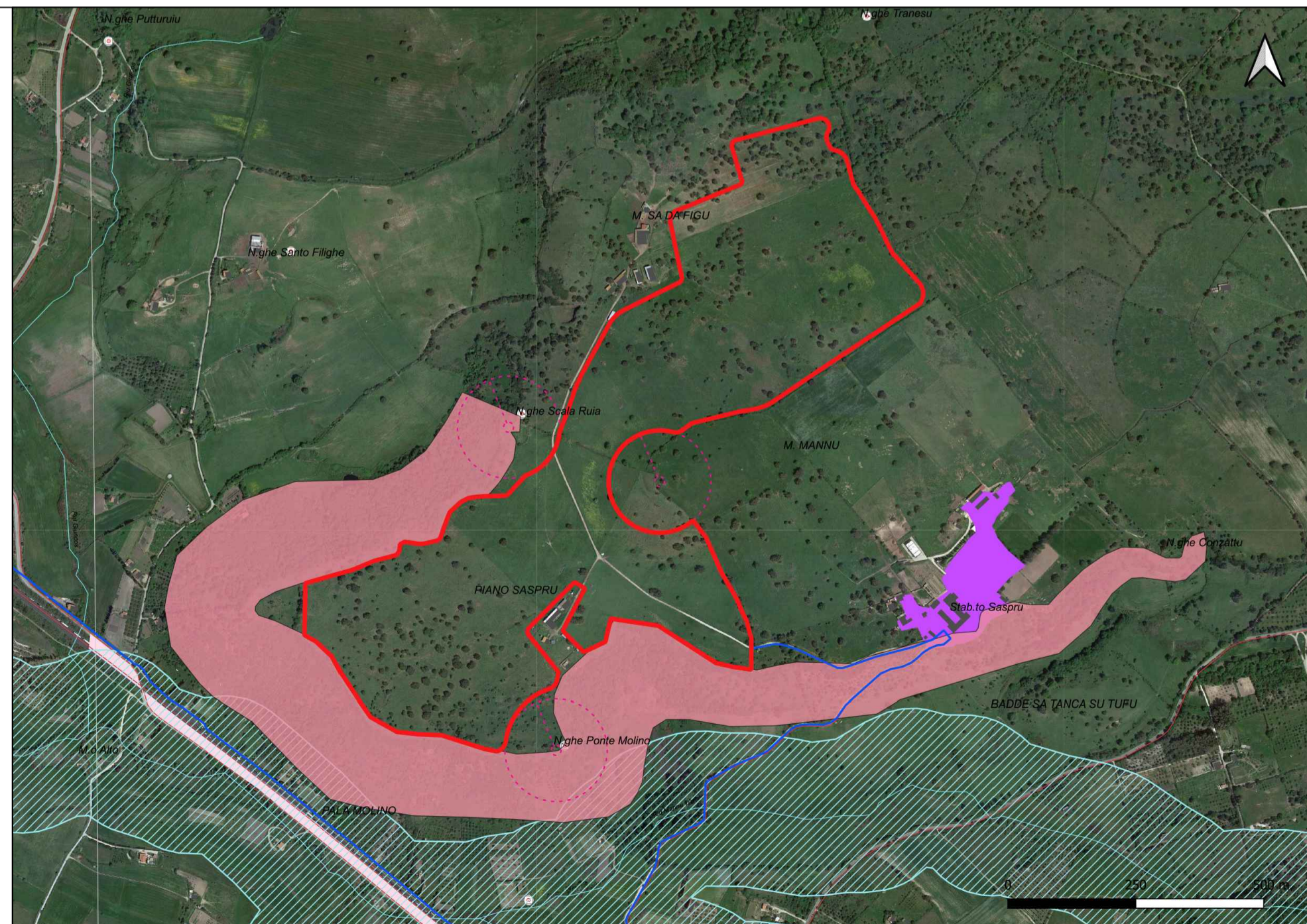

DETTAGLIO NURAGHE BUFFER 100M SCALA 1:100

LEGENDA

	IMPIANTO
	CAVIDOTTO
	NUOVA RTN TERNA
	FASCIA RISPETTO 100m DAI NURAGHI ART.49 COM.5 Norme Tecniche Attuazione PPR SARDEGNA
	PERICOLO FRANA Hg3
	FASCIA RISPETTO 150m DAI FIUMI

 REGIONE SARDEGNA COMUNE DI SILIGO Provincia di Sassari																	
PROGETTO DEFINITIVO PROGETTO PER LA REALIZZAZIONE DI UN IMPIANTO AGRO-FOTOVOLTAICO DENOMINATO "GREEN AND BLUE PIANU S'ASPRU" DELLA POTENZA DI 42.058.620 kWp IN LOCALITÀ "PIANU S'ASPRU" NEL COMUNE DI SILIGO																	
Identificativo Documento TAV_FTV009																	
<table border="1" style="width: 100%;"> <tr> <th>ID Progetto</th> <th>GBPS</th> <th>Tipologia</th> <th>D</th> <th>Formato</th> <th>AI</th> <th>Disciplina</th> <th>AMB</th> </tr> <tr> <td colspan="8" style="text-align: center;">INQUADRAMENTO AREE NON IDONEE FTV</td> </tr> </table>		ID Progetto	GBPS	Tipologia	D	Formato	AI	Disciplina	AMB	INQUADRAMENTO AREE NON IDONEE FTV							
ID Progetto	GBPS	Tipologia	D	Formato	AI	Disciplina	AMB										
INQUADRAMENTO AREE NON IDONEE FTV																	
SCALA: Varie FILE: TAV_FTV009.pdf																	
IL PROGETTISTA Arch. Andrea Casula																	
 GRUPPO DI PROGETTAZIONE Arch. Andrea Casula Geom. Fernando Porcu Dott. in Arch. J. Alessia Manunza Geom. Vanessa Porcu Dott. Agronomo Giuseppe Vacca Archeologo Alberto Mossa Geol. Maria Camba Ing. Antonio Dedoni Green Island Energy S.p.A.																	
COMMITTENTE SF LIDIA III SRL																	
<table border="1" style="width: 100%;"> <thead> <tr> <th>Rev.</th> <th>Data Revisione</th> <th>Descrizione Revisione</th> <th>Redatto</th> <th>Controllato</th> <th>Approvato</th> </tr> </thead> <tbody> <tr> <td>Rev.</td> <td>Aprile 2023</td> <td>Prima Emissione</td> <td>Blue Island Energy</td> <td>SF Lidia III S.r.l</td> <td>SF Lidia III S.r.l</td> </tr> </tbody> </table>		Rev.	Data Revisione	Descrizione Revisione	Redatto	Controllato	Approvato	Rev.	Aprile 2023	Prima Emissione	Blue Island Energy	SF Lidia III S.r.l	SF Lidia III S.r.l				
Rev.	Data Revisione	Descrizione Revisione	Redatto	Controllato	Approvato												
Rev.	Aprile 2023	Prima Emissione	Blue Island Energy	SF Lidia III S.r.l	SF Lidia III S.r.l												
PROCEDURA Valutazione di Impatto Ambientale ai sensi dell'art.23 del D.Lgs.152/2006																	
<table border="0" style="width: 100%;"> <tr> <td style="width: 60%;"> BLUE ISLAND ENERGY SAS Via S. Mela, N. 12 - 09170 Oristano tel & fax +39 0783 211692-3932619836 email: blueislandenergysas@gmail.com </td> <td style="width: 40%; text-align: right;"> <small>NOTA LEGALE: Il presente documento non può essere riprodotto, copiato, diffuso o utilizzato in qualsiasi forma o tramite qualsiasi mezzo senza permesso scritto dalla Blue Island Energy S.p.A.</small> </td> </tr> </table>		BLUE ISLAND ENERGY SAS Via S. Mela, N. 12 - 09170 Oristano tel & fax +39 0783 211692-3932619836 email: blueislandenergysas@gmail.com	 <small>NOTA LEGALE: Il presente documento non può essere riprodotto, copiato, diffuso o utilizzato in qualsiasi forma o tramite qualsiasi mezzo senza permesso scritto dalla Blue Island Energy S.p.A.</small>														
BLUE ISLAND ENERGY SAS Via S. Mela, N. 12 - 09170 Oristano tel & fax +39 0783 211692-3932619836 email: blueislandenergysas@gmail.com	 <small>NOTA LEGALE: Il presente documento non può essere riprodotto, copiato, diffuso o utilizzato in qualsiasi forma o tramite qualsiasi mezzo senza permesso scritto dalla Blue Island Energy S.p.A.</small>																