



Il presente disegno è di proprietà aziendale. A termini di legge ogni diritto è riservato. This drawing is company property. All rights are reserved according to law.

REGIONE AUTONOMA DELLA SARDEGNA

Provincia di Oristano  
COMUNI DI SOLARUSSA E SIAMAGGIORE

TITOLO  
TITLE

**PROGETTO DEFINITIVO**

DI UN NUOVO IMPIANTO AGRIVOLTAICO DENOMINATO "GIOJANA"

PROGETTAZIONE  
ENGINEERING

Sviluppatore:  
ENERGETICA AGROLUX s.r.l.

Progettisti:  
Studio Ing. Giuliano Giuseppe Medici  
Studio Ing. Valeria Medici

OGGETTO  
OBJECT

**INQUADRAMENTO TERRITORIALE**  
PUC Solarussa-Siamaggiore-Oristano

AUTORE/CREATOR  
V.M.

CONTROLLO/EDIT  
G.G.M.

COMMITTENTE  
CLIENT

**GIOJANA s.r.l.**

SCALA / SCALE	TAV / DRAW
1:20.000	<b>04</b>
DATA / DATE	
MAGGIO 2023	
APPR	REV
G.C.	00

Stralcio PUC Comune di Solarussa (Tav C\_03a-C\_03b)  
Scala 1:20.000

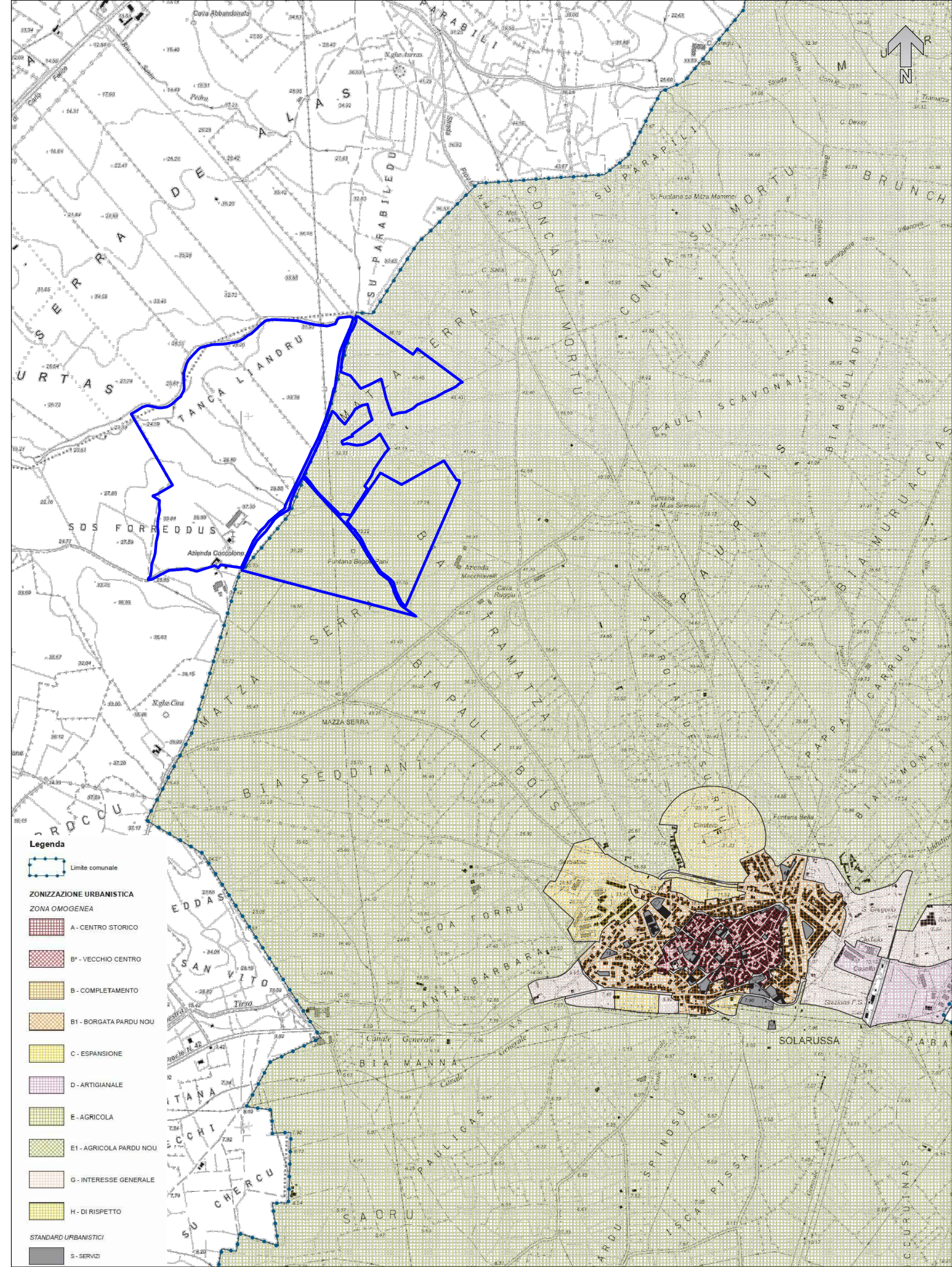

Stralcio PUC Comune di Siamaggiore (Tav 09)  
Scala 1:20.000

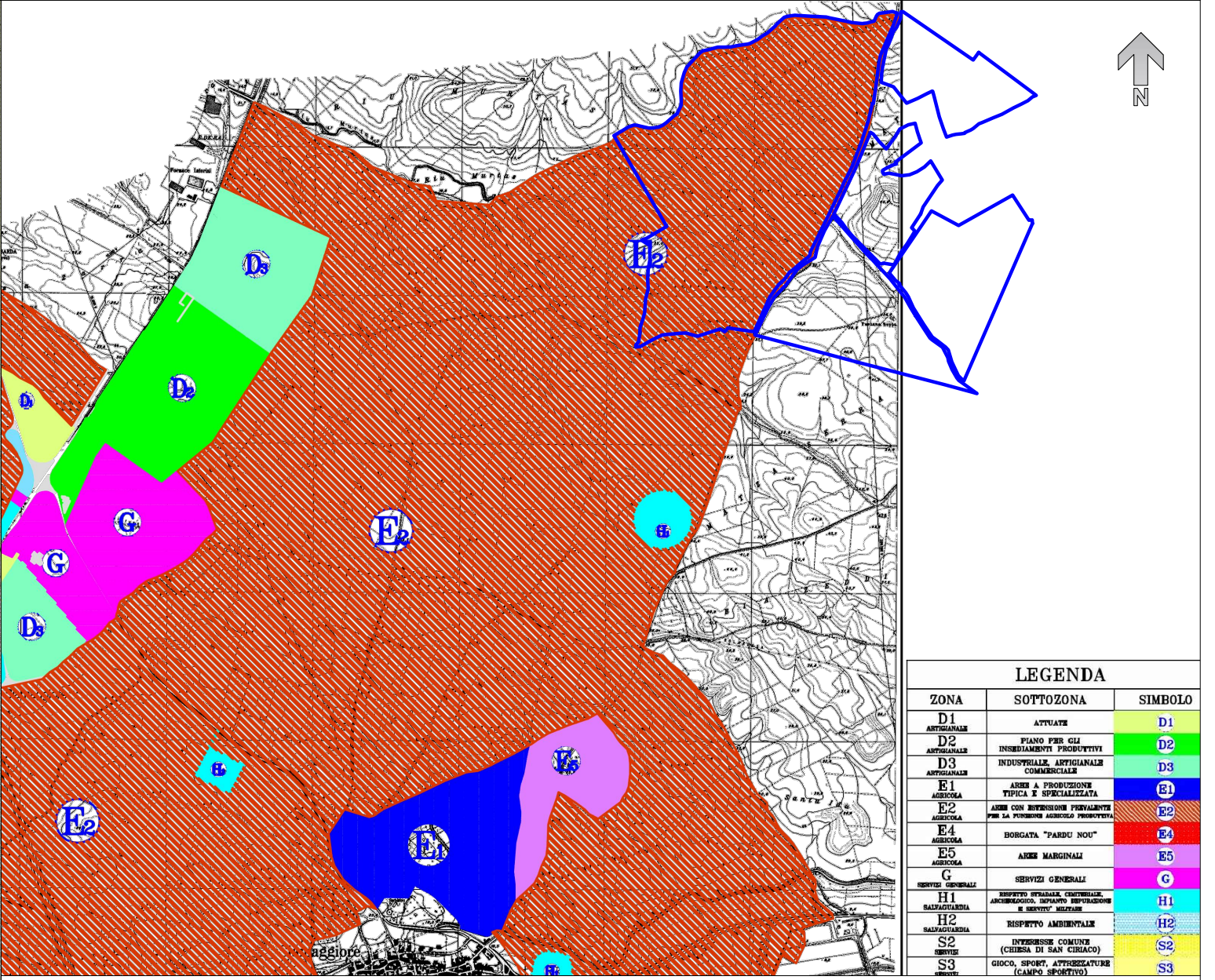

Stralcio PUC Comune di Oristano (Tav 03b)  
Scala 1:20.000

