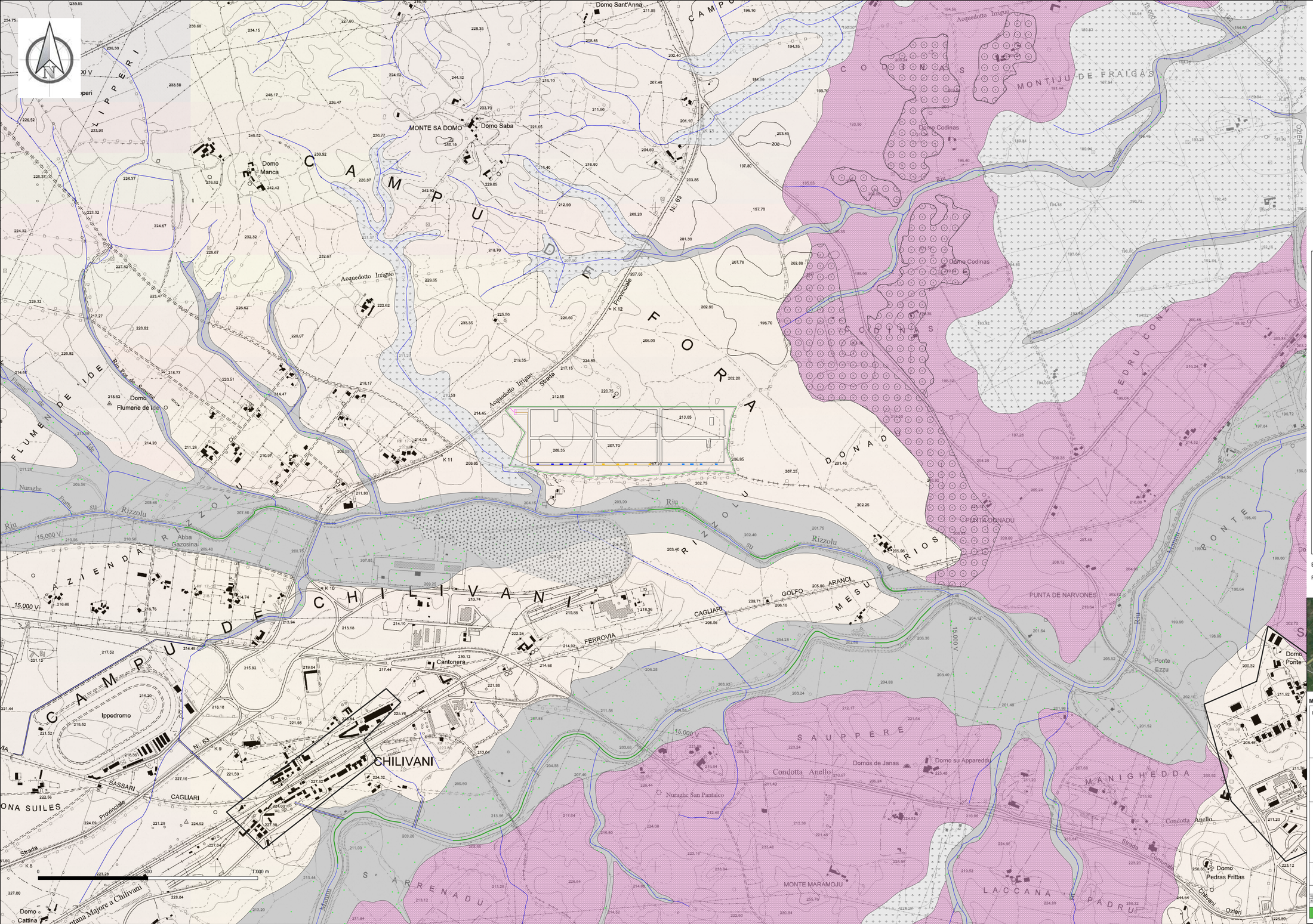

Legenda

Litologie del substrato

- Depositi alluvionali
- Depositi Colluviali
- Roccie sedimentarie
- Roccie Vulcaniche

Forme di Versante dovute alla gravità

- Piccola frana
- Nicchia di Crollo
- Nicchia di Scorrimento
- Nicchia di Colamento
- Gradino di Frana
- Superficie dissestata di soliflusso
- Corpo di frana di crollo
- Corpo di frana di colamento

Forme e depositi fluviali, fluvio-glaciai di versante dovuti a dilavamento

- Vallecola a V
- Vallecola a fondo piatto
- Vallecola a conca
- Ripiano di erosione
- Meandri

Forme strutturali vulcaniche

- Rocce affioranti

Forme Antropiche

- Canale artificiale
- Terrapieno, rilevato stradale o ferroviario
- Orlo di scarpata di cava
- Principali aree urbanizzate

Base topografica CTR 1:10.000

Fonte: https://www.sardegnageoportale.it/

IMPIANTO FOTOVOLTAICO CHILIVANI — **COMUNE DI OZIERI (SS)**

PROPONENTE

Sarda Energy s.r.l.
Zona Industriale Chilivani SNC
07014 OZIERI (SS)

IMPIANTO FOTOVOLTAICO PER LA PRODUZIONE DI ENERGIA DA FONTE SOLARE NEL COMUNE DI OZIERI (SS)

AUTORIZZAZIONE UNICA REGIONALE - PROGETTO DEFINITIVO

OGGETTO:
CARTA GEOMORFOLOGICA scala 1:5000

CODICE ELABORATO

PD-Tav 14

COORDINAMENTO

bm!

Studio Tecnico Dott. Ing Bruno Manca

GRUPPO DI LAVORO AU

Dott. Geol. Giorgio Schirilu
Dott.ssa Ing. Silvia Evans
Dott.ssa Ing. Ilaria Giovagnoni
Dott. Ing Bruno Manca
Dott. Ing. Giuseppe Pili
Dott. Ing. Michele Pigliaru
Dott.ssa Ing. Alessandra Scalas

REDATTORE

Dott. Geol. Giorgio Schirilu
Dott. Geol. Giulio Pinas

REV.	DATA	DESCRIZIONE REVISIONE
00	Aprile 2023	Prima emissione

FORMATO
ISO A4 - 297 x 210

Sarda Energy s.r.l. - TUTTI I DIRITTI SONO RISERVATI A NORMA DI LEGGE