Inquadramento su PUC

Coordinate Gauss Boaga

Piano Urbanistico Comunale - Ozieri

scala 1:5.000 1 cm = 50 m

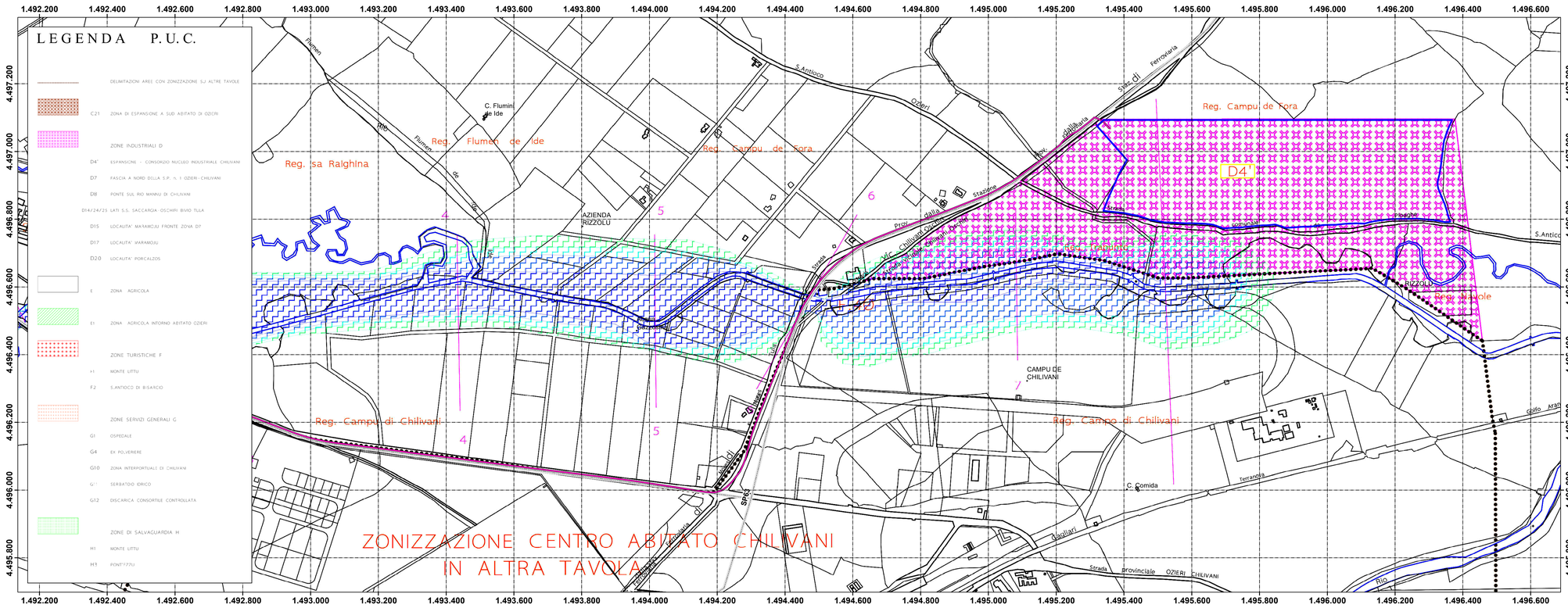

Legenda

- Area di progetto
- SE Terna
- Cavidotto
- Strade SS e SP

Piano Urbanistico Comunale - Dettaglio su area di Chilivani

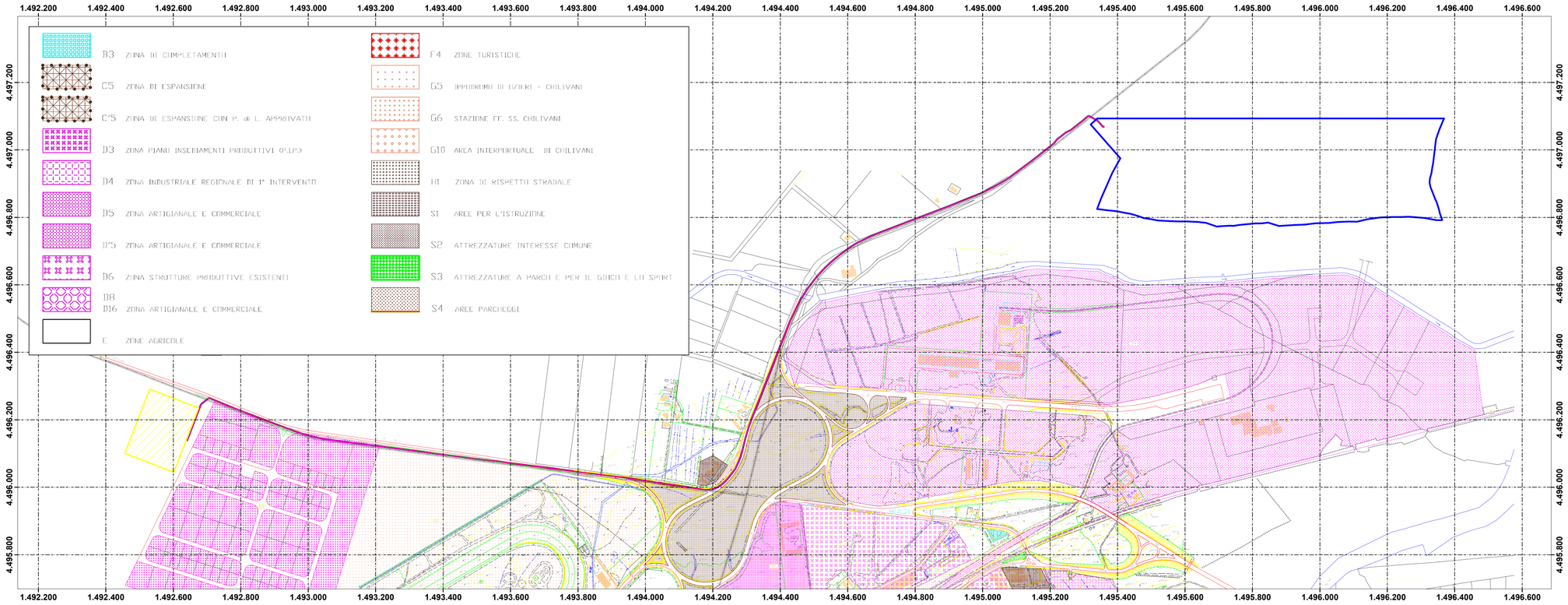

IMPIANTO FOTOVOLTAICO CHILIVANI — **COMUNE DI OZIERI (SS)**

PROPONENTE

Sarda Energy s.r.l.
Zona Industriale Chilivani SNC
07014 OZIERI (SS)

IMPIANTO FOTOVOLTAICO PER LA PRODUZIONE DI ENERGIA DA FONTE SOLARE NEL COMUNE DI OZIERI (SS)

VALUTAZIONE DI IMPATTO AMBIENTALE

OGGETTO:
Inquadramento su PUC

CODICE ELABORATO
VIA TAV10

COORDINAMENTO

bm! Studio Tecnico Dott. Ing Bruno Manca

GRUPPO DI LAVORO S.I.A.
Dott. Giulio Casu
Dott. Arch. Fabrizio Deluasu
Dott.ssa Ing. Silvia Evana
Dott. Ing. Carlo Fastda
Dott.ssa Ing. Ilaria Giovagnorio
Dott. Giovanni Longu
Dott. Ing Bruno Manca
Dott. Nat. Nicola Manca
Dott. Nat. Maurizio Medda
Dott. Ing. Giuseppe Pili
Dott. Ing. Alessandro Pisanu
Dott. Ing. Luca Salvadori
Dott.ssa Ing. Alessandra Scalas
Dott. Geol. Giorgio Schintu

REDATTORE
Dott. Giulio Casu
Dott.ssa Ing. Silvia Evana
Dott. Ing Bruno Manca
Dott. Ing. Luca Salvadori

REV	DATA	DESCRIZIONE REVISIONE
00	Aprile 2023	Prima emissione

FORMATO	SCALA
ISO A0 - 1189 x 841	1:5.000

Sarda Energy srl - TUTTI I DIRITTI SONO RISERVATI A NORMA DI LEGGE