ANALISI PIAZZOLA WTG N09

FOTO AEREA
INDIVIDUAZIONE PUNTO FOTOGRAFICO

SCALA 1:2000

LOCALIZZAZIONE PUNTO INSTALLAZIONE AEROGENERATORE

INGOMBRO PIAZZOLA SU FOTO AEREA CON CURVE DI LIVELLO DA RILIEVO

SCALA 1:1000

PLANIMETRIA DI PROGETTO PIAZZOLA FASE DI CANTIERE

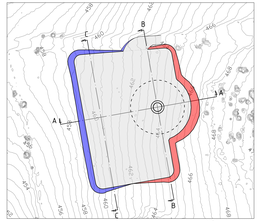

SCALA 1:1000

SEZIONE A-A SCALA 1:500

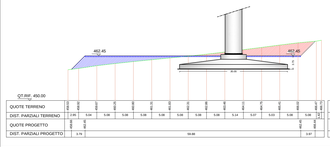

SEZIONE B-B SCALA 1:500

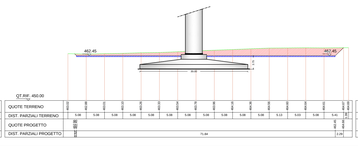

SEZIONE C-C SCALA 1:500

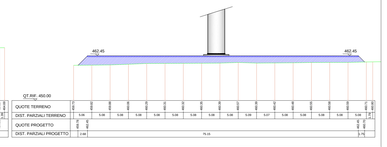

PLANIMETRIA PIAZZOLA - FASE DI MONTAGGIO

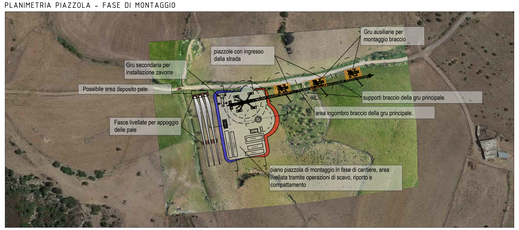

SCALA 1:2000

PLANIMETRIA PIAZZOLA - FASE DI ESERCIZIO

SCALA 1:2000

ANALISI PIAZZOLA WTG N10

FOTO AEREA
INDIVIDUAZIONE PUNTO FOTOGRAFICO

SCALA 1:2000

LOCALIZZAZIONE PUNTO INSTALLAZIONE AEROGENERATORE

INGOMBRO PIAZZOLA SU FOTO AEREA CON CURVE DI LIVELLO DA RILIEVO

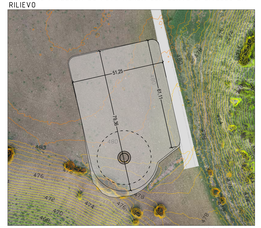

SCALA 1:1000

PLANIMETRIA DI PROGETTO PIAZZOLA FASE DI CANTIERE

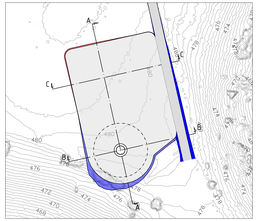

SCALA 1:1000

SEZIONE A-A SCALA 1:500

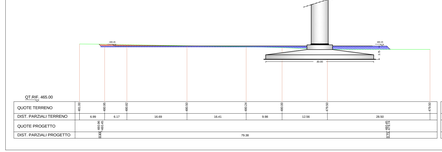

SEZIONE B-B SCALA 1:500

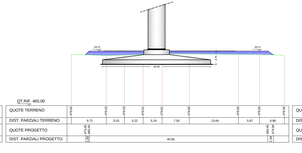

SEZIONE C-C SCALA 1:500

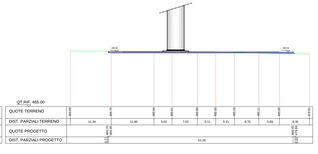

PLANIMETRIA PIAZZOLA - FASE DI MONTAGGIO

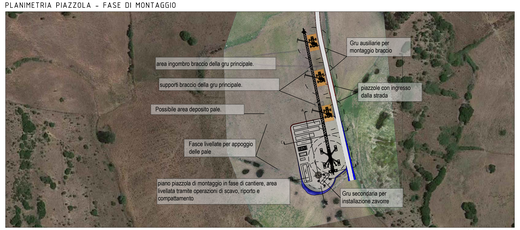

SCALA 1:2000

PLANIMETRIA PIAZZOLA - FASE DI ESERCIZIO

SCALA 1:2000

	Quota piazzola (m)	Superficie piazzola (m²)	Volume scavo (m³)	Volume riporto (m³) (*)
WTG_05	471.00	2599	500.00	2244.00
WTG_06	508.70	3039	568.00	2167.10
WTG_07	443.75	3044	1822.00	3180.60
WTG_08	477.90	3045	1080.00	1935.80
WTG_09	462.45	3838	2740.00	3716.10
WTG_10	480.45	3890	427.00	1129.40

(*) Al netto dello strato di finitura superficiale (Sp. 10cm)

- Profilo terreno
- Profilo progetto
- Area di riporto
- Area di scavo
- Finitura superficiale

SARDEOLICA
Renewable Energy
Sesta Strada Ovest - Z.I. Macchiareddu - 09068 Uta (CA)
Società del gruppo SARAS

PARCO EOLICO "MONTE ARGENTU"

COMUNE DI NURRI
PROVINCIA DEL SUD SARDEGNA (SU)

STUDIO DI IMPATTO AMBIENTALE

Elaborato:
PROGETTO DEFINITIVO OPERE CIVILI
ANALISI PIAZZOLE WTG N09-N10 -
sezioni rappresentative e inquadramento fotografico fase cantiere ed esercizio

Codice elaborato: NU_PC_T008.3
Scala: indicate
Data: Gennaio 2023

Il committente: Sardeolica s.r.l.

Coordinamento: FAD SYSTEM SRL - Società di ingegneria

Dott. Ing. Ivano Distinto
Distinto Ivano
Ordine degli Ingegneri della Provincia di Cagliari 4388069721
Firmato digitalmente
24-03-2023 15:27:11
GMT+00:00

Dott. Ing. Carlo Foddis
Foddis Carlo
24-03-2023
15:00:33
GMT+00:00

Elaborato a cura di:
Fad System srl
Dott. Ing. Giovanni Giacomo Cau

rev.	data	descrizione revisione	rev.	data	descrizione revisione
00	18/10/2021	Emissione per consegna			
01	30/01/2023	Revisione con riduzione numero aerogeneratori			

FAD System S.r.l. - Società di ingegneria -
Via Argiolas 134 - 09134 - Cagliari - Uffici Viale Europa, 54 - 09045 Quartu S. Elena (CA)
Tel./Fax: 070/2348160 - e-mail: info@fadsystem.net

FAD SYSTEM
Ingegneria per l'ambiente