PLANIMETRIA QUADRO UNIONE SEZIONI SCALA 1:15000

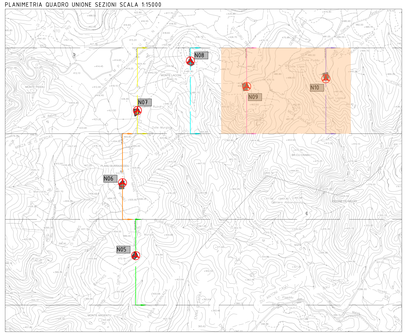

SCHEMA RAPPRESENTATIVO SEGNALAZIONI AEROGENERATORI SCALA 1:15000

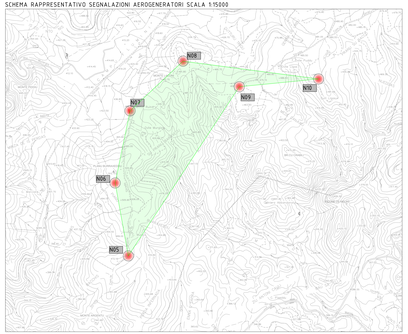

Nome WTG	COORDINATE GEOGRAFICHE WGS-84		ELEVAZIONE			SEGNALETICA	
	EST	NORD	AGL (m) altezza WTG	AMSL (m) quota alla base WTG	AMSL (m) quuota al top WTG	DAY	NIGHT
NU05	9°11'34.10"	39°39'32.43"	206	471,00	677,00	Si	Si
NU06	9°11'28.42"	39°39'57.00"	206	508,70	714,70	Si	Si
NU07	9°11'35.00"	39°40'21.28"	206	443,75	649,75	Si	Si
NU08	9°11'58.10"	39°40'37.97"	206	477,90	683,90	Si	Si
NU09	9°12'22.59"	39°40'29.32"	206	462,45	668,45	Si	Si
NU10	9°12'57.10"	39°40'31.87"	200	480,45	680,45	Si	Si

STRALCIO PLANIMETRICO SEZIONI WTG N09 – N10 SCALA 1:5000

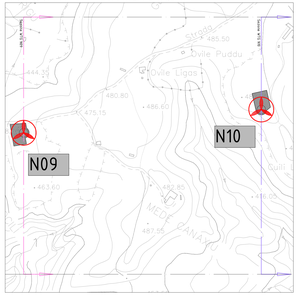

LEGENDA SCHEMA SEGNALAZIONI WTG

- WTG con segnalazione diurna e notturna
- Perimetro e area di ingombro area produttiva parco eolico

RAPPRESENTAZIONE PROFILO ALTIMETRICO AEROGENERATORE WTG N09 – SCALA 1:2500

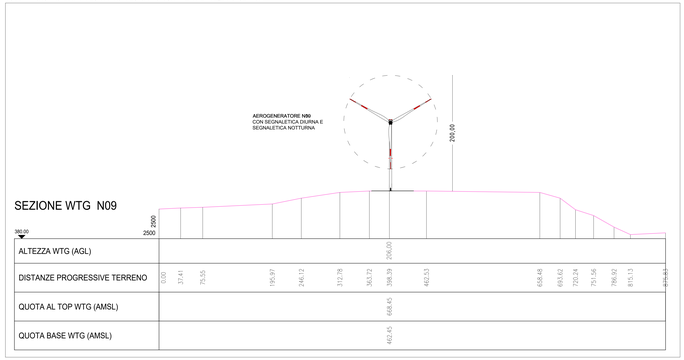

RAPPRESENTAZIONE PROFILO ALTIMETRICO AEROGENERATORE WTG N10 – SCALA 1:2500

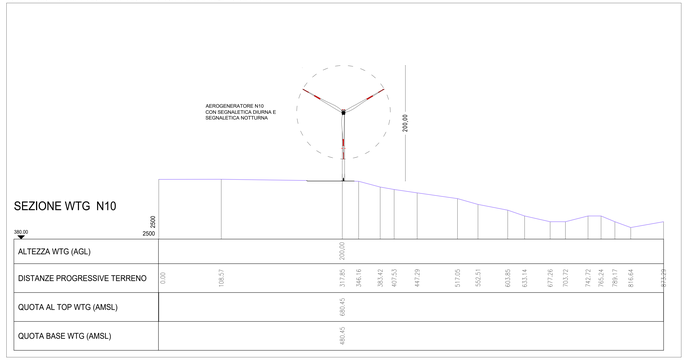

RAPPRESENTAZIONE PROFILO ALTIMETRICO ESTESO A TUTTI GLI AEROGENERATORI – SCALA 1:2500

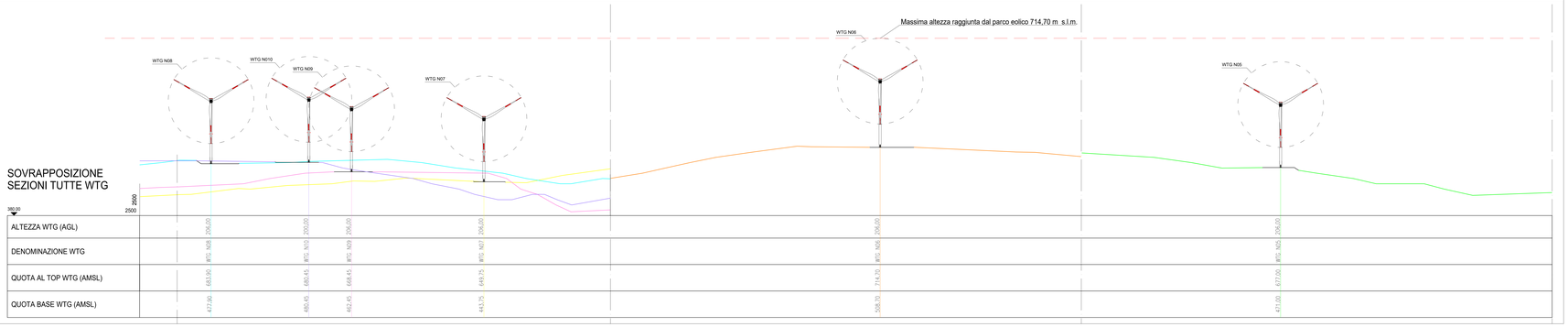

SARDEOLICA
Renewable Energy

Sesta Strada Ovest - Z.I. Macchiareddu - 09068 Uta (CA)
Società del gruppo SARAS

PARCO EOLICO "MONTE ARGENTU"

COMUNE DI NURRI

PROVINCIA DEL SUD SARDEGNA (SU)

STUDIO DI IMPATTO AMBIENTALE

Elaborato:
PROGETTO DEFINITIVO OPERE CIVILI
RAPPRESENTAZIONE PLANO ALTIMETRICA OSTACOLI VERTICALI WTG N09 - N10 - PROFILO COMPLETO TUTTE WTG

Codice elaborato: **NU_PC_5010.2**
Scala: varie
Data: Gennaio 2023

Il committente: Sardeolica s.r.l.

Coordinamento: FAD SYSTEM SRL - Società di ingegneria
Dott. Ing. Ivano Distinto
Distinto Ivano
Ordine degli Ingegneri
della Provincia di
Cagliari #3980#2877/
A#1#
Il 23-02-2015 15:27:55
GMT+00:00

Dott. Ing. Carlo Foddis
Foddis Carlo
24.03.2023
15:00:33
GMT+00:00

Elaborato a cura di:
Fad System srl

rev.	data	descrizione revisione	rev.	data	descrizione revisione
00	18/10/2021	Emissione per consegna			
01	30/01/2023	Revisione con riduzione numero aerogeneratori			

FAD System S.r.l. - Società di ingegneria
Via Argiolas 154 - 09124 - Cagliari - Uffici Viale Europa, 24 - 09040 Quartu S. Elena (CA)
Tel./Fax: 070/2348760 - e-mail:info@fadsystem.net

FAD SYSTEM S.r.l.
Ingegneria per l'ambiente