Inquadramento su vincoli idrogeologici

1.000 0 1.000 2.000 3.000 4.000 m

Scala 1:25000 1 cm = 250 m CRS EPSG:3003

Link RAS Aree tutelate

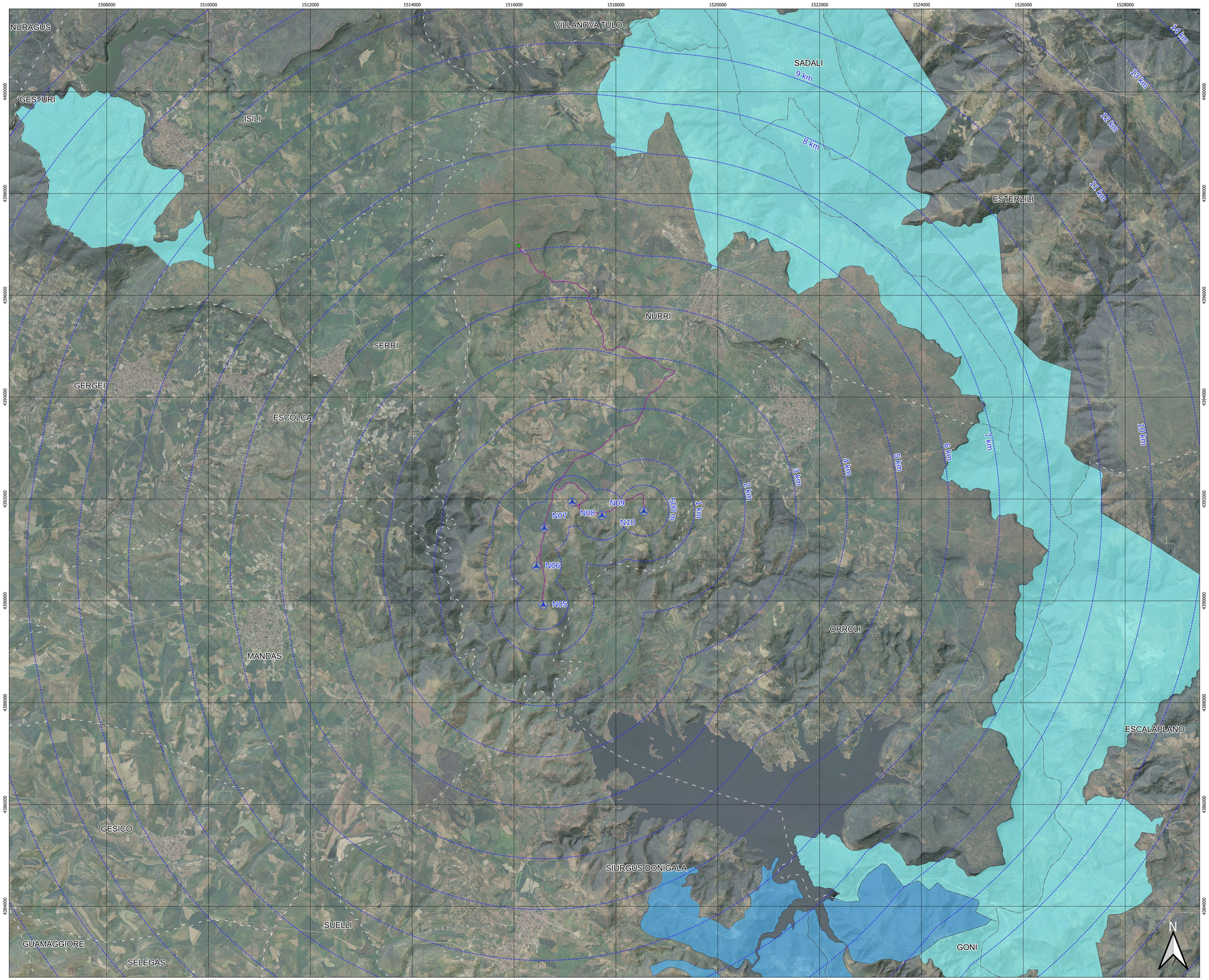

Legenda generale

- WTG
- Buffer distanze area di progetto
- Cavidotto
- Sottostazione elettrica
- Confini comunali

Legenda vincoli

- Vincolo idrogeologico ai sensi dell'Art 91 R.D.L. 3267/1923
- Vincolo idrogeologico ai sensi dell'Art. 1 del R.D.L. 3267/1923
- Vincolo idrogeologico ai sensi dell'Art. 130 R.D.L. 3267/1923
- Vincolo idrogeologico ai sensi dell'Art. 17 R.D.L. 3267/1923
- Vincolo idrogeologico ai sensi dell'Art. 182 R.D.L. 3267/1923
- Vincolo idrogeologico ai sensi dell'Art. 47 R.D.L. 3267/1923
- Vincolo idrogeologico ai sensi dell'Art 53 R.D.L. 3267/1923

I poligoni rappresentano le zone vincolate e quelle esenti. Si evidenzia che per quanto concerne le aree boscate non già ricomprese nelle aree perimetrate vige quanto disposto dall'art. 182 del R.D. 3267/23.
Il vincolo ha come scopo principale quello di preservare l'ambiente fisico e quindi di impedire forme di utilizzazione che possano determinare denudazione, innesco di fenomeni erosivi, perdita di stabilità, turbamento del regime delle acque ecc., con possibilità di danno pubblico

SARDEOLICA Renewable Energy
Sesta Strada Ovest - Z.I. Macchiareddu - 09068 Uta (CA)
Società del gruppo SARAS

PARCO EOLICO "MONTE ARGENTU"

COMUNE DI NURRI
PROVINCIA DEL SUD SARDEGNA (SU)

STUDIO DI IMPATTO AMBIENTALE

Elaborato: *ELABORAZIONI SIA* **Inquadramento su Vincoli Idrogeologici**	Codice elaborato: **NU_SIA_T009**
	Scala: 1:25000
	Data: Febbraio 2023

Il committente: Sardeolica s.r.l.

Coordinamento: FAD SYSTEM SRL - Società di ingegneria
Dott. Ing. Ivano Distinto *Dott. Ing. Carlo Foddis*

Elaborazione SIA:
Dott. Ing. Bruno Manca

Elaborato a cura di:
Dott. Giulio Casu
Dott.ssa Ing. Silvia Ekana
Dott.ssa Ing. Ilaria Giovagnorio
Dott. Ing. Bruno Manca
Dott.ssa Ing. Alessandra Scalas
Dott. Ing. Luca Salvadori
Dott. Giovanni Lovigu

rev.	data	descrizione revisione	rev.	data	descrizione revisione
00	18/12/2021	Emissione per consegna			
01	25/02/2023	Revisione nuovo layout			

FAD System S.r.l. - Società di ingegneria -
Via Argiolas 134 - 09134 - Cagliari - Uffici Viale Europa, 54 - 09045 Quartu S. Elena (CA)
Tel./Fax: 070/23487620 - e-mail info@fadsystem.net