## RICETTORI DEL PARCO EOLICO IN FASE DI CANTIERE SCALA 1:20000

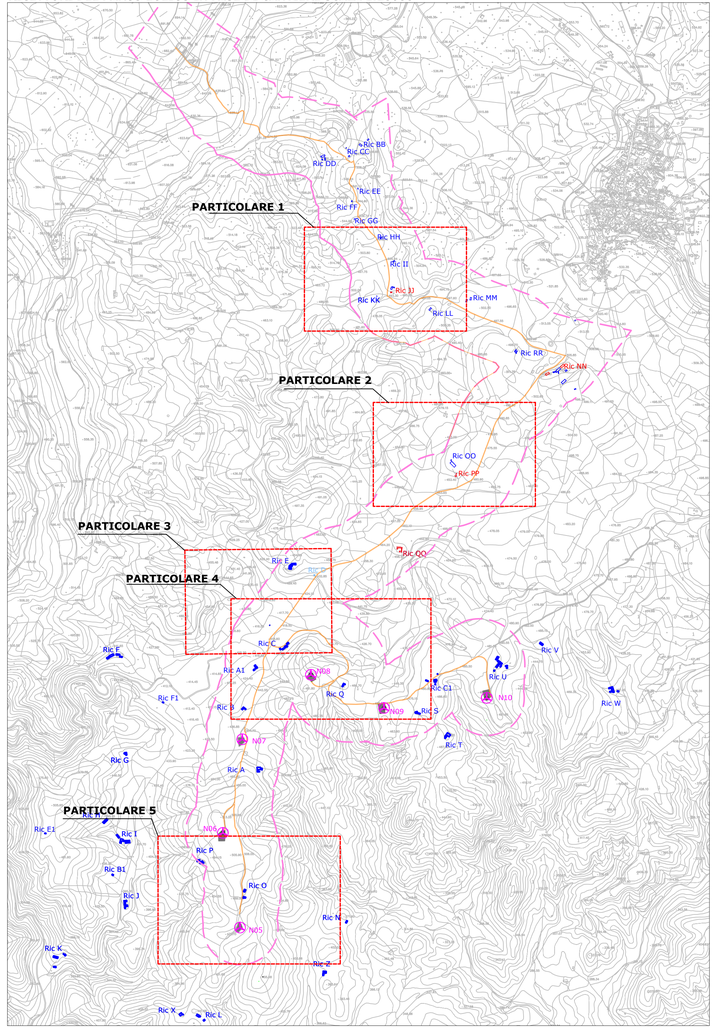


## PARTICOLARE 1

Curve isofoniche lavori di realizzazione
del cavidotto presso il ricettore Ric JJ scala 1:10000

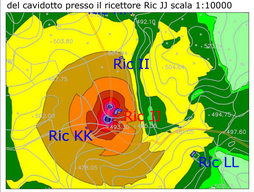


## PARTICOLARE 2

Curve isofoniche lavori di realizzazione
del cavidotto presso il ricettore Ric PP scala 1:10000

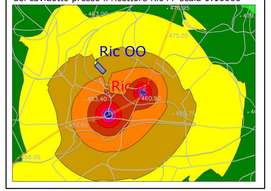


## PARTICOLARE 3

Curve isofoniche lavori di realizzazione
delle strade presso il ricettore Ric C scala 1:10.000

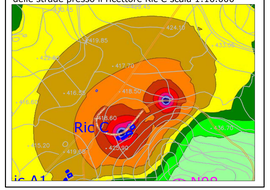


## PARTICOLARE 4

Curve isofoniche lavori di realizzazione dello scavo per le fondazioni dell'aerogeneratore N09 presso i ricettori
Ric S e Ric C scala 1:10.000

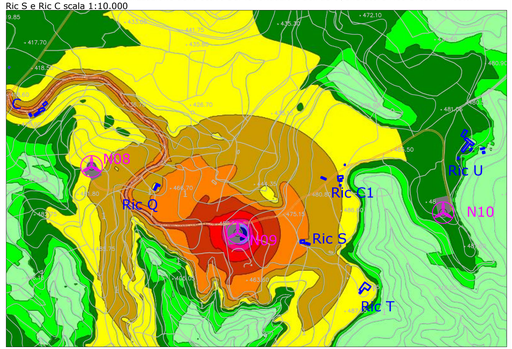


Curve isofoniche lavori di realizzazione del getto per le fondazioni dell'aerogeneratore N09 presso i ricettori
Ric S e Ric C scala 1:10.000

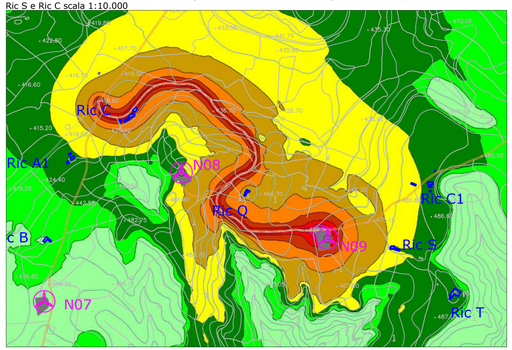


## PARTICOLARE 5

Curve isofoniche lavori di realizzazione dello scavo per le fondazioni dell'aerogeneratore N05 presso il ricettore
Ric O scala 1:10.000

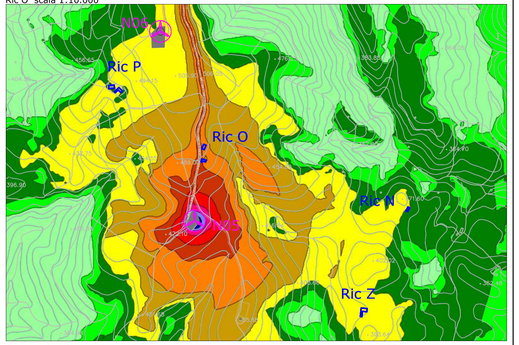


Curve isofoniche lavori di realizzazione del getto per le fondazioni dell'aerogeneratore N05 presso il ricettore
Ric O scala 1:10.000

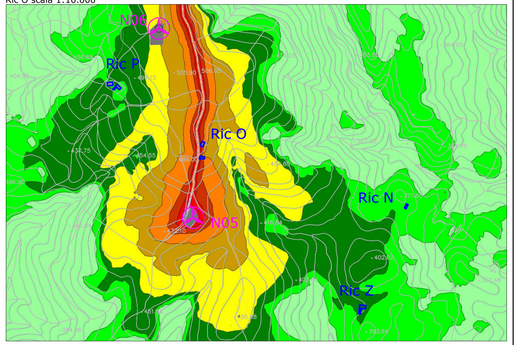


## LEGENDA

| | |
|---|---|
| | Aerogeneratori in progetto |
| R0XX | Ricettore abitativo |
| R0XX | Corpo aziendale ad utilizzazione agro-pastorale |
| R0XX | Casello ferroviario |
| | Buffer ricettori cantiere 300 m |
| | Percorso strade ed elettrodotto di cantiere |

## LEGENDA ISOFONICHE

| |
|---|
| ... <= 35.0 dB |
| 35.0 < ... <= 40.0 dB |
| 40.0 < ... <= 45.0 dB |
| 45.0 < ... <= 50.0 dB |
| 50.0 < ... <= 55.0 dB |
| 55.0 < ... <= 60.0 dB |
| 60.0 < ... <= 65.0 dB |
| 65.0 < ... <= 70.0 dB |
| 70.0 < ... <= 75.0 dB |
| 75.0 < ... <= 80.0 dB |
| 80.0 < ... dB |

SARDEOLICA
Renewable Energy
SARAS

*Sesta Strada Ovest - Z.I. Macchiareddu - 09068 Uta (CA)*
*Società del gruppo SARAS*

# PARCO EOLICO "MONTE ARGENTU"

## COMUNE DI NURRI

PROVINCIA DEL SUD SARDEGNA (SU)

## *STUDIO DI IMPATTO AMBIENTALE*

**Elaborato:**
*ELABORAZIONI SIA*
**INQUADRAMENTO RICETTORI IN FASE DI CANTIERE E CURVE ISOFONICHE DEL RUMORE GENERATO DAI MACCHINARI NELLA FASE DI CANTIERE**

Codice elaborato: **NU_SIA_T031**
Scala: VARIE
Data: Gennaio 2023

**Il committente:** Sardeolica s.r.l.

***Coordinamento:*** FAD SYSTEM SRL - Società di ingegneria

*Dott. Ing. Ivano Distinto*
Distinto Ivano
Ordine degli Ingegneri della Provincia di Cagliari
458800927/ Ingegnere
24.03.2023
GMT+00:00

***Elaborazione SIA:***
*Dott. Ing. Bruno Manca*

*Dott. Ing. Carlo Foddis*
Foddis Carlo
24.03.2023
11:58:22
GMT+00:00

***Elaborato a cura di:***
*Fad System srl*

| rev. | data | descrizione revisione | rev. | data | descrizione revisione |
|---|---|---|---|---|---|
| 00 | 18/10/2021 | Emissione per consegna | | | |
| 01 | 30/01/2023 | Revisione con riduzione numero aerogeneratori | | | |


FAD System S.r.l. - Societa' di ingegneria
Via Argiolas 134 - 09134 - Cagliari - Uffici Viale Europa, 54 - 09045 Quartu S. Elena (CA)
Tel./Fax: 070/2348760 - e-mail info@fadsystem.net


FAD SYSTEM
Ingegneria per l'ambiente