

LEGENDA

PERCORSO CAVIDOTTO
Comune di:
- Sassari (SS)

PERIMETRAZIONE AREA INTERVENTO
"Fattoria Solare Casa Scaccia"

Repertorio Beni Paesaggistici di carattere archeologico o monumentale, tipizzati e individuati dal PPR, soggetti al vincolo paesaggistico

-  Nuraghe
-  Dolmen
-  Insediamiento
-  Chiesa
-  Tomba dei Giganti
-  Tomba
-  Abitato
-  Rudereri
-  Domus de Janas
-  Rinvenimenti
-  Proposte di insussistenza vincolo

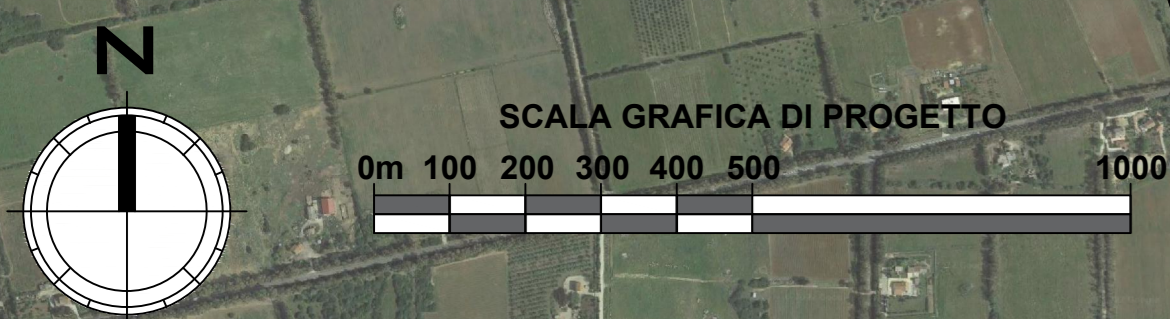
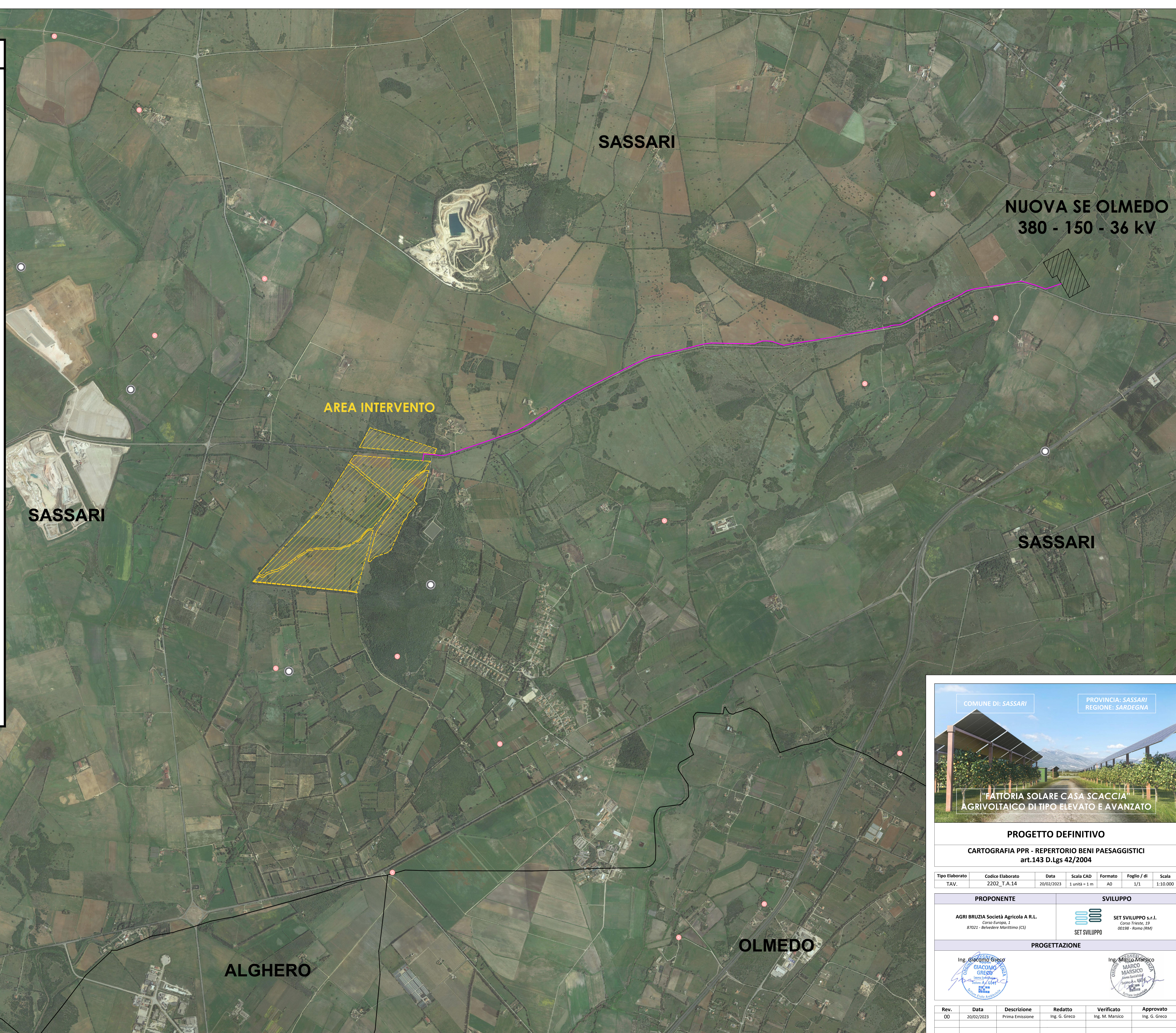

COMUNE DI: SASSARI PROVINCIA: SASSARI
REGIONE: SARDEGNA



"FATTORIA SOLARE CASA SCACCIA"
AGRIVOLTAICO DI TIPO ELEVATO E AVANZATO

PROGETTO DEFINITIVO

CARTOGRAFIA PPR - REPERTORIO BENI PAESAGGISTICI
art.143 D.Lgs 42/2004

| Tipo Elaborato | Codice Elaborato | Data | Scala CAD | Formato | Foglio / di | Scala |
|----------------|------------------|------------|---------------|---------|-------------|----------|
| TAV. | 2202_T.A.14 | 20/02/2023 | 1 unità = 1 m | A0 | 1/1 | 1:10.000 |

| PROPONENTE | SVILUPPO |
|---|--|
| AGRI BRUZIA Società Agricola A.R.L. <small>Corso Europa, 1 07021 - Belvedere Marittimo (CS)</small> |  SET SVILUPPO s.r.l. <small>Corso Trieste, 12 00198 - Roma (RM)</small> |

PROGETTAZIONE

| | |
|---|--|
|  ING. GIACOMO GRECO <small>Architetto</small> |  ING. MARCO MARSICO <small>Ingegnere</small> |
|---|--|

| Rev. | Data | Descrizione | Redatto | Verificato | Approvato |
|------|------------|-----------------|---------------|-----------------|---------------|
| 00 | 20/02/2023 | Prima Emissione | Ing. G. Greco | Ing. M. Marsico | Ing. G. Greco |