

**LEGENDA**

- PERIMETRAZIONE AREA INTERVENTO -  
RECINZIONE IMPIANTO AGRIVOLTAICO  
Fattoria Solare "Casa Scaccia"
- Viabilità interna e perimetrale
- Fascia di mitigazione a verde
- Tracker 1x24
- Cabina di Consegna
- Power Station
- QPS
- Storage Container 2.5 MW  
+ Storage Power Station
- Cavidotto AT AC
- Cavidotto BT DC
- x ↓ ↓ Sezione di scavo
- Incrocio cavidotti AT AC e BT DC

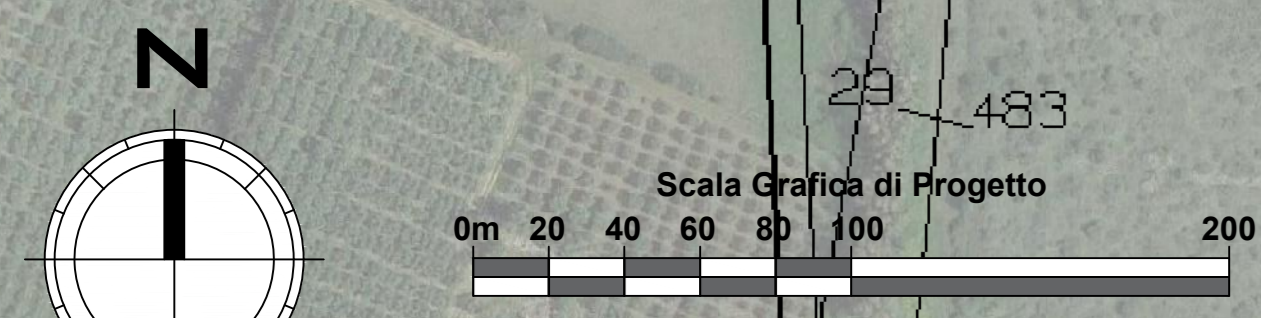
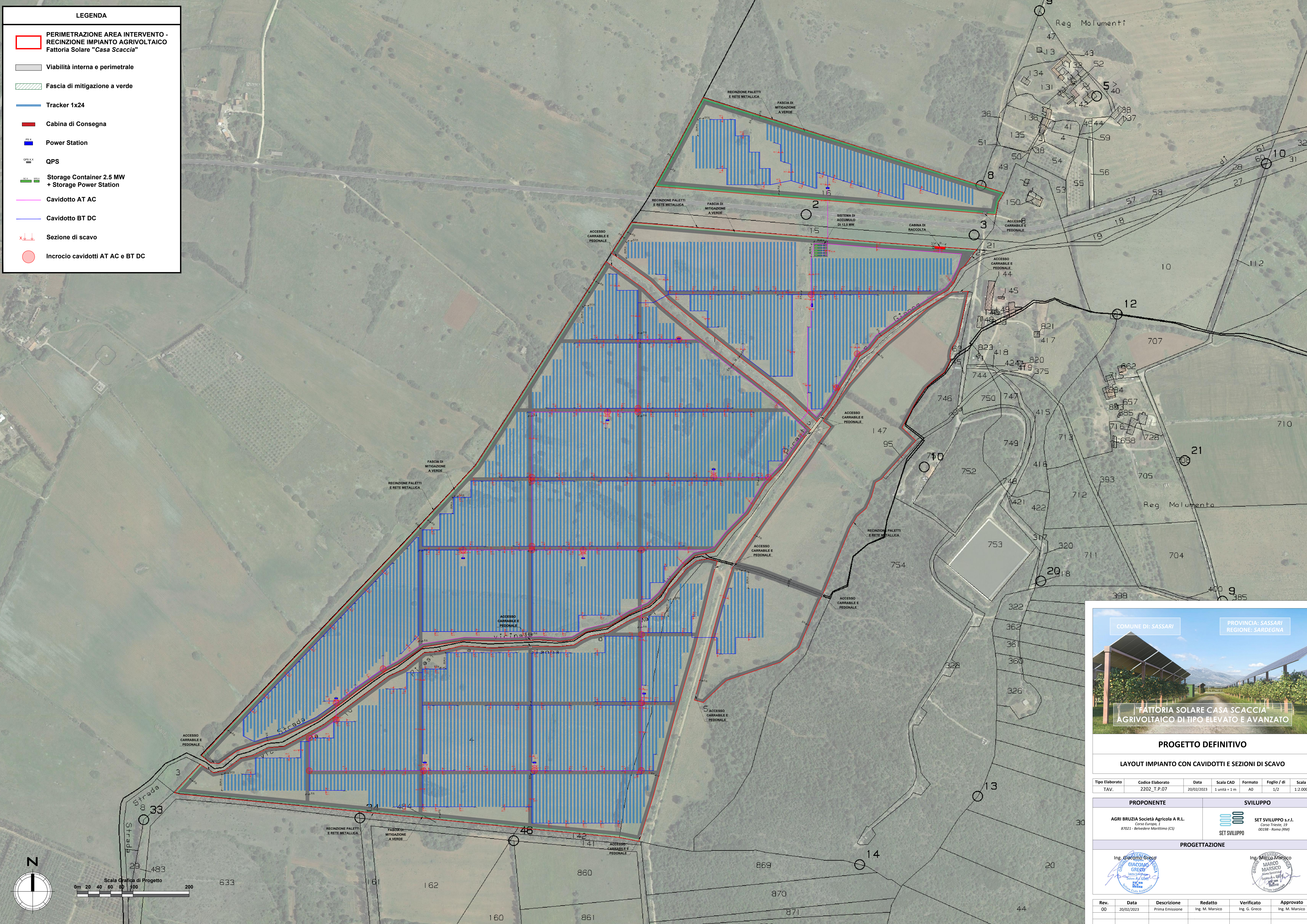

COMUNE DI: SASSARI
PROVINCIA: SASSARI  
REGIONE: SARDEGNA

"FATTORIA SOLARE CASA SCACCIA"  
AGRIVOLTAICO DI TIPO ELEVATO E AVANZATO

---

**PROGETTO DEFINITIVO**

**LAYOUT IMPIANTO CON CAVIDOTTI E SEZIONI DI SCAVO**

Tipo Elaborato	Codice Elaborato	Data	Scala CAD	Formato	Foglio / di	Scala
TAV.	2202_T.P.07	20/02/2023	1 unità = 1 m	A0	1/2	1:2.000

PROPONENTE	SVILUPPO
<b>AGRI BRUZIA Società Agricola A.R.L.</b> <small>Corso Europa, 1 87021 - Belvedere Marittimo (CS)</small>	<b>SET SVILUPPO s.r.l.</b> <small>Corso Trieste, 10 00198 - Roma (RM)</small>

PROGETTAZIONE

<b>Ing. Giacomo Greco</b> <small>Consiglio Nazionale dei Geometri</small>	<b>Ing. Marco Marsico</b> <small>Consiglio Nazionale dei Geometri</small>													
<table border="1" style="width: 100%; border-collapse: collapse; font-size: 0.6em;"> <thead> <tr> <th>Rev.</th> <th>Data</th> <th>Descrizione</th> <th>Redatto</th> <th>Verificato</th> <th>Approvato</th> </tr> </thead> <tbody> <tr> <td>00</td> <td>20/02/2023</td> <td>Prima Emissione</td> <td>Ing. G. Greco</td> <td>Ing. G. Greco</td> <td>Ing. M. Marsico</td> </tr> </tbody> </table>	Rev.	Data	Descrizione	Redatto	Verificato	Approvato	00	20/02/2023	Prima Emissione	Ing. G. Greco	Ing. G. Greco	Ing. M. Marsico		
Rev.	Data	Descrizione	Redatto	Verificato	Approvato									
00	20/02/2023	Prima Emissione	Ing. G. Greco	Ing. G. Greco	Ing. M. Marsico									



