

LEGENDA

PERIMETRAZIONE AREA INTERVENTO - RECINZIONE IMPIANTO AGRIVOLTAICO Fattoria Solare "Casa Scaccia"

Comune: Sassari (SS)

Foglio 92 - Catasto Terreni
P.la: 1, 16, 147

Foglio 101 - Catasto Terreni
P.la: 4, 5

Viabilità interna e perimetrale

Fascia di mitigazione a verde

Tracker 1x24

Cabina di Consegna

Power Station

QPS

Storage Container 2.5 MW + Storage Power Station

LEGENDA DELLE INTERFERENZE

Condotte consortili di adduzione idrica con fasce di rispetto - Nessuna interferenza con strutture dell'impianto agrivoltaico. Si segnalano interferenze con i cavidotti MT/BT d'impianto e con le condotte d'irrigazione di campo opportunamente affrontate nell'elaborato 2202_T.P.13a_Layout Impianto con evidenza interferenze condotte consortili_Rev00

Linea Elettrica MT con rispettive DPA - Nessuna Interferenza

Linea Elettrica BT con rispettive DPA - Nessuna Interferenza

Strada Provinciale SP65 con rispettive distanze di sicurezza come indicato dal DPR n.495/1992 art.26 (art.16 Cod. Str.) opportunamente affrontate nell'elaborato 2202_T.P.13b_Layout Impianto con evidenza interferenze Strada Provinciale_Rev00

Fascia di rispetto 300m da laghi naturali, invasi artificiali, stagni e lagune ai sensi dell'art. 17 comma 3, lett. g) delle NTA del PPR. Tale fascia è resa inedificabile e non può essere oggetto di trasformazioni urbanistiche o edilizie ai sensi dell'art. 28, comma 2, della L.R. n.1/2021 e modificata dalla L.R. n.17/2021 - Nessuna Interferenza

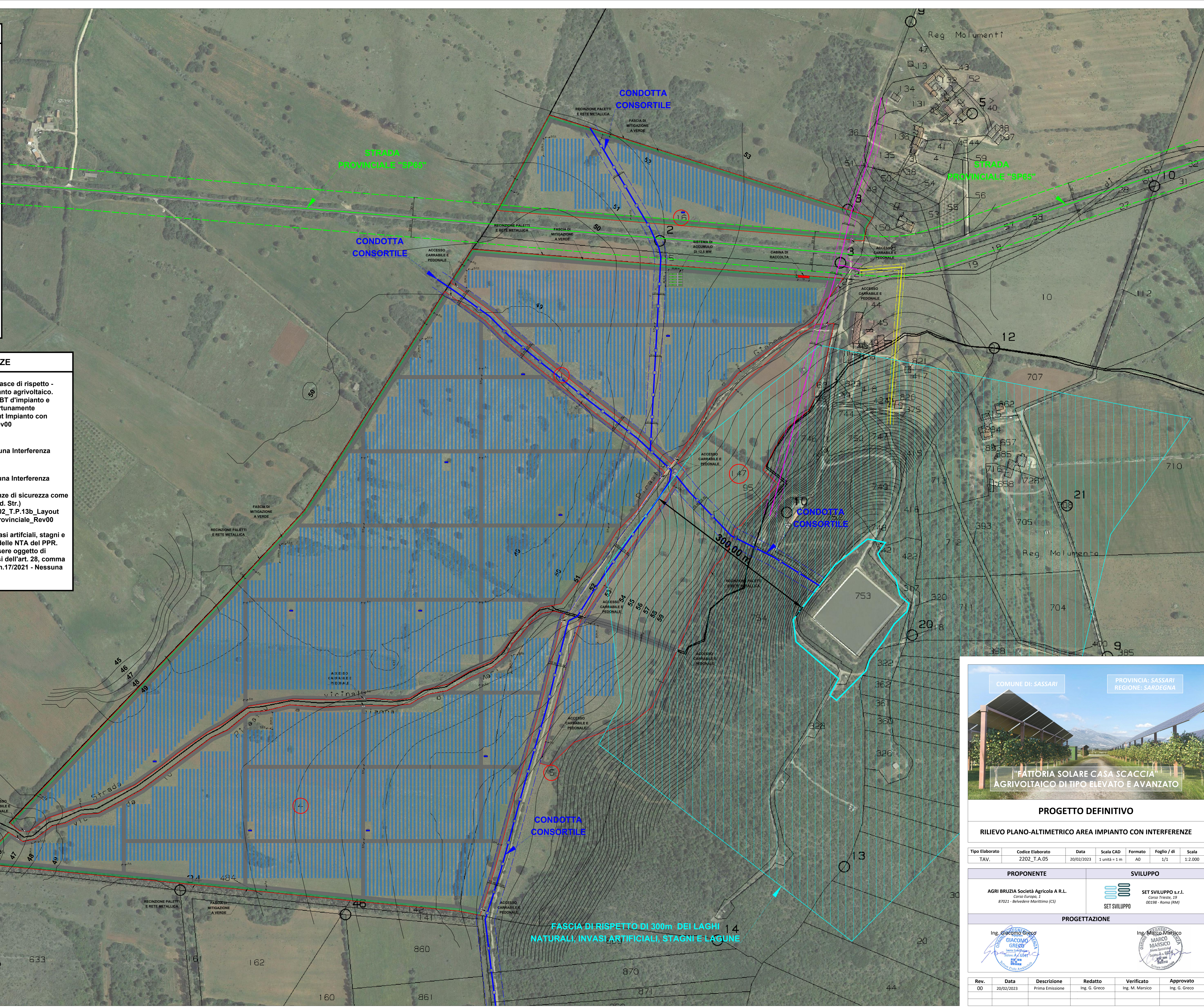

COMUNE DI: SASSARI PROVINCIA: SASSARI REGIONE: SARDEGNA

"FATTORIA SOLARE CASA SCACCIA" AGRIVOLTAICO DI TIPO ELEVATO E AVANZATO

PROGETTO DEFINITIVO

RILIEVO PLANO-ALTIMETRICO AREA IMPIANTO CON INTERFERENZE

Tipo Elaborato	Codice Elaborato	Data	Scala CAD	Formato	Foglio / di	Scala
TAV.	2202_T.A.05	20/02/2023	1 unità = 1 m	A0	1/1	1:2.000

PROPONENTE	SVILUPPO
AGRI BRUZIA Società Agricola A.R.L. Corso Europa, 1 87021 - Belvedere Marittimo (CS)	SET SVILUPPO s.r.l. Corso Trieste, 19 00198 - Roma (RM)

PROGETTAZIONE

Ing. Giacomo Greco Giacomo Greco Ingegnere C.A.P. 00198 - Roma (RM)	Ing. Marco Marsico Marco Marsico Ingegnere C.A.P. 00198 - Roma (RM)
--	--

Rev.	Data	Descrizione	Redatto	Verificato	Approvato
00	20/02/2023	Prima Emissione	Ing. G. Greco	Ing. M. Marsico	Ing. G. Greco