

**IMPIANTI ELETTRICI SOTTO TENSIONE**

**E' VIETATO**

- Eseguire lavori su impianti sotto tensione.
- Toccare gli impianti se non si e' autorizzati.
- Togliere i ripari e le custodie di sicurezza prima di aver tolto tensione.

**E' OBBLIGATORIO**

- Aprire gli interruttori di alimentazione del circuito prima di effettuare interventi.
- Assicurarsi del collegamento a terra prima di iniziare i lavori.
- Tenersi ben isolati da terra, con mani e piedi asciutti e usando pedane e guanti isolanti.
- Tenere lontani dagli impianti materiali estranei.



**LEGENDA**

PERIMETRAZIONE AREA INTERVENTO - RECINZIONE IMPIANTO AGRIVOLTAICO Fattoria Solare "Casa Scaccia"

Comune: Sassari (SS)

Foglio 92 - Catasto Terreni P.la: 1, 16, 147

Foglio 101 - Catasto Terreni P.la: 4, 5

Viabilità interna e perimetrale

Fascia di mitigazione a verde

Tracker 1x24

Cabina di Consegna

Power Station

Storage Container 2.5 MW + Storage Power Station

Area stoccaggio materiali sottocampi

Area cassoni per raccolta materiali di risulta

Area parcheggio mezzi mobilità interna

Area spogliatoi e ristoro

Area servizi igienici

Area presidio primo soccorso

Posizionamento mezzi di estinzione incendi

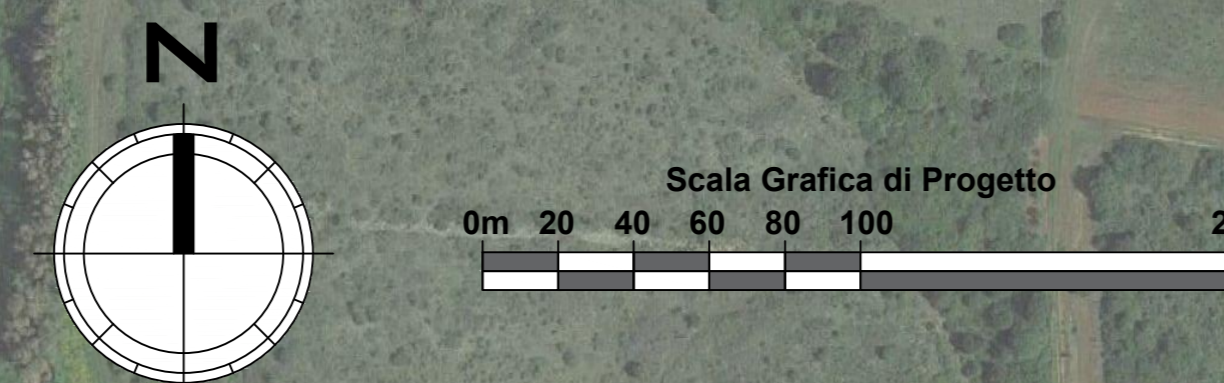
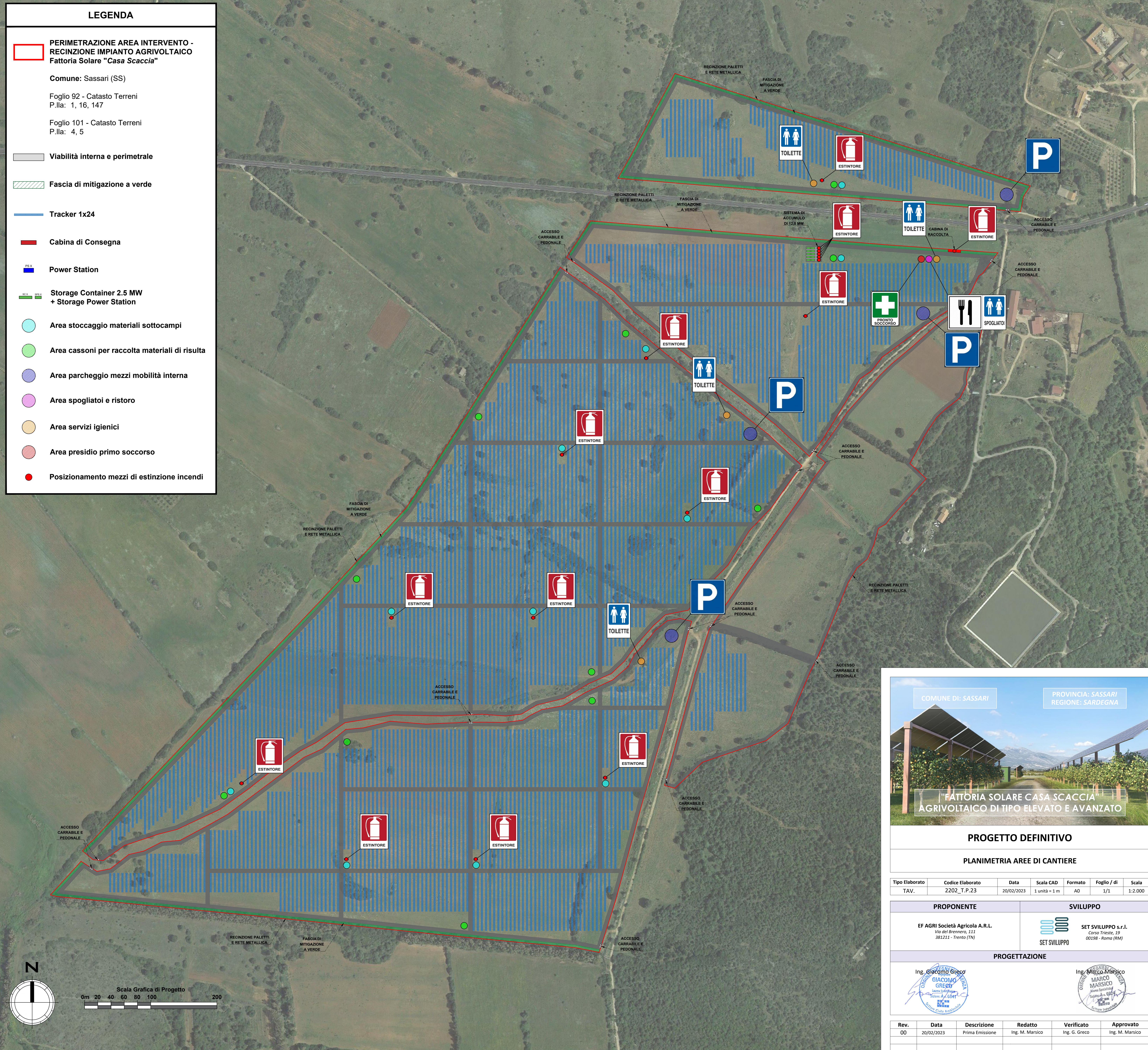

COMUNE DI: SASSARI | PROVINCIA: SASSARI | REGIONE: SARDEGNA

**"FATTORIA SOLARE CASA SCACCIA" AGRIVOLTAICO DI TIPO ELEVATO E AVANZATO**

**PROGETTO DEFINITIVO**

**PLANIMETRIA AREE DI CANTIERE**

Tipo Elaborato	Codice Elaborato	Data	Scala CAD	Formato	Foglio / di	Scala
TAV.	2202_T.P.23	20/02/2023	1 unità = 1 m	A0	1/1	1:2.000

PROponente	Sviluppo
EF AGRIS Società Agricola A.R.L. Via del Brennero, 111 38121 - Trento (TN)	SET SVILUPPO s.r.l. Corso Trieste, 19 00198 - Roma (RM)

**PROGETTAZIONE**

Ing. Giacomo Greco  
Giacomo Greco  
Ingegnere  
C.A.P. 00198 - Roma (RM)

Ing. Marco Marsico  
Marco Marsico  
Ingegnere  
C.A.P. 00198 - Roma (RM)

Rev.	Data	Descrizione	Redatto	Verificato	Approvato
00	20/02/2023	Prima Emissione	Ing. M. Marsico	Ing. G. Greco	Ing. M. Marsico