STRALCIO PLANIMETRICO LATO FV06C

Scala 1:100

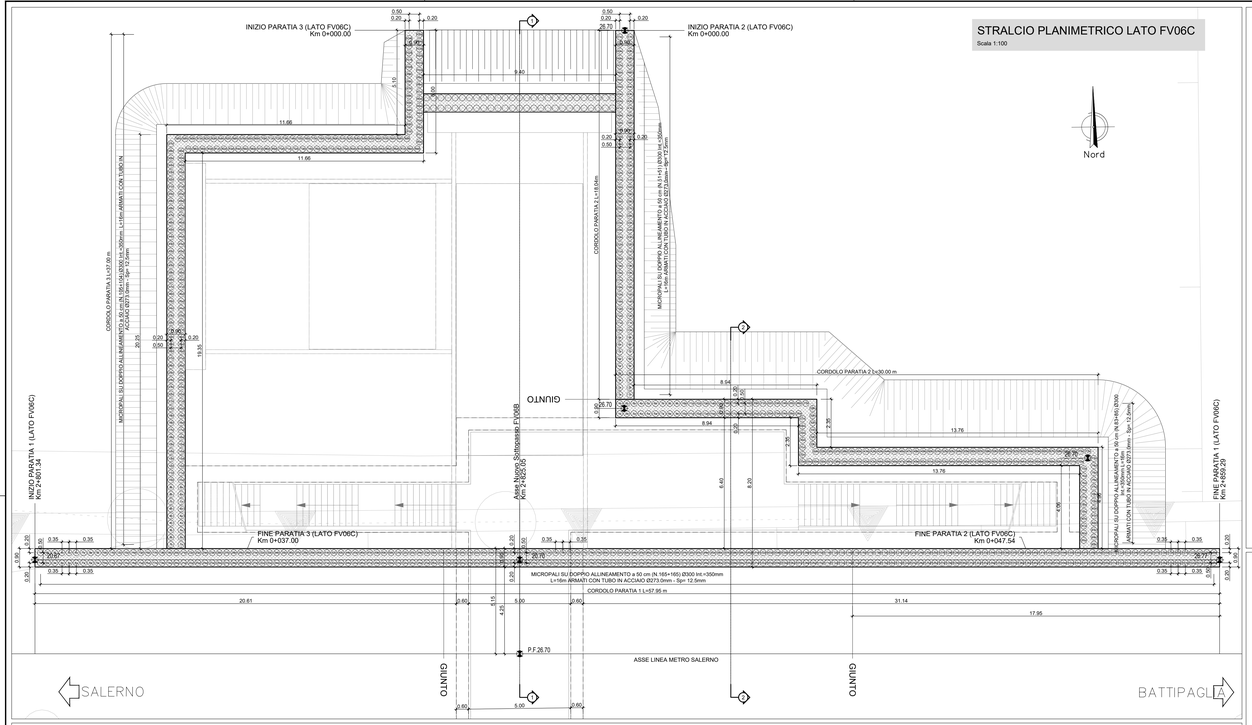

SVILUPPATA PARATIA 1 LATO FV06C

Scala 1:100

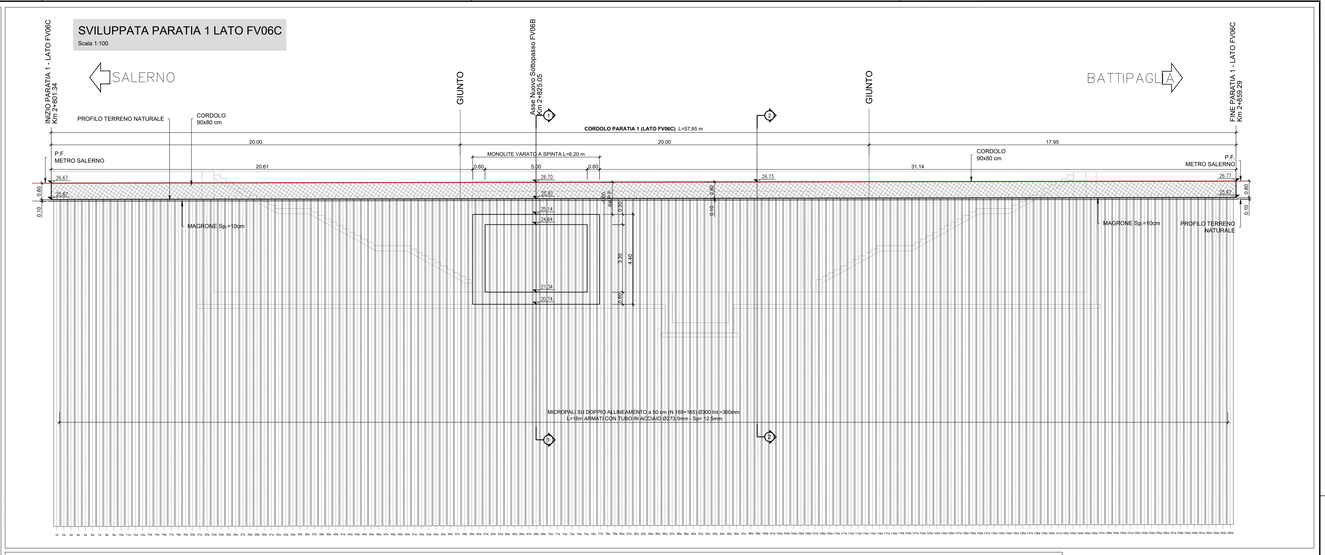

SVILUPPATA PARATIA 2 LATO FV06C

Scala 1:100

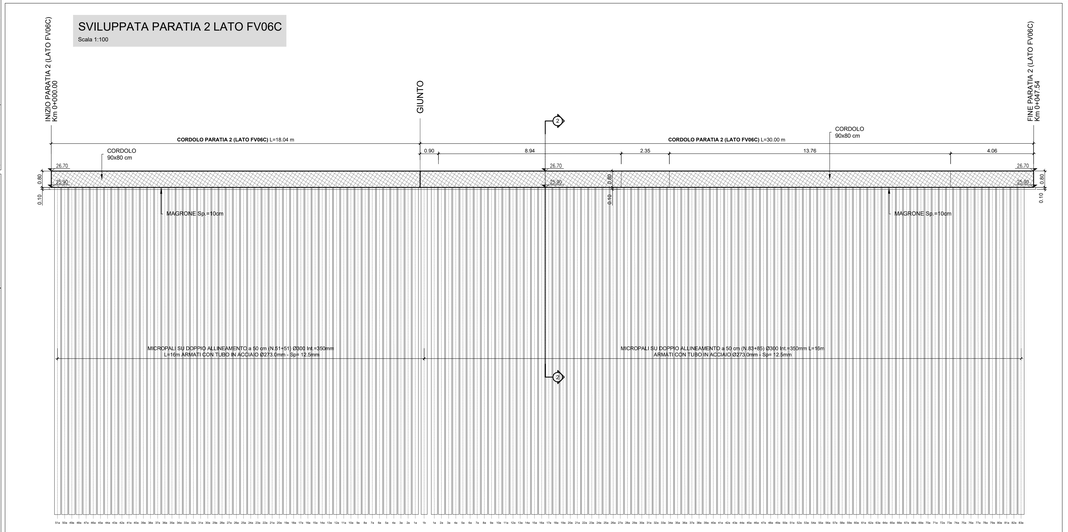

KEY-PLAN

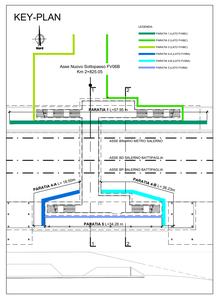

NOTA
PER LE PIANTE E SEZIONI DI SCAVO
SI RIMANDA ALL'ELABORATO:
NN2G00D78PAFV06B0004

SEZIONE 1-1

Scala 1:100

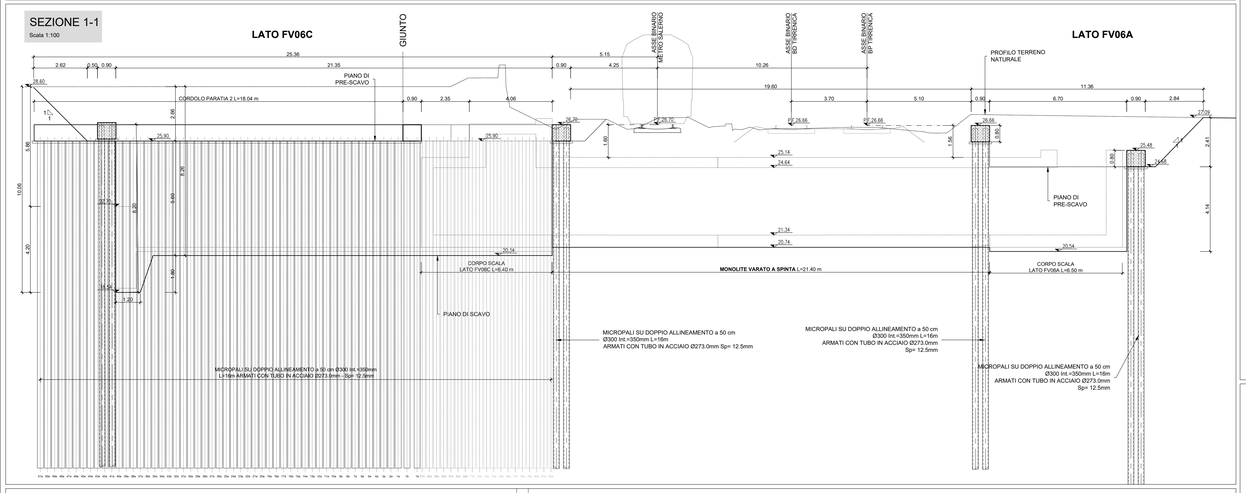

SEZIONE 2-2

Scala 1:100

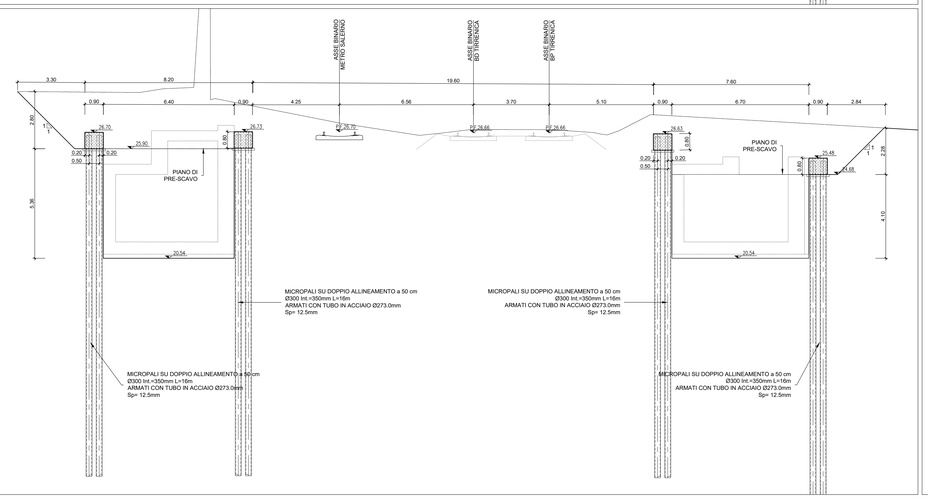

SVILUPPATA PARATIA 3 LATO FV06C

Scala 1:100

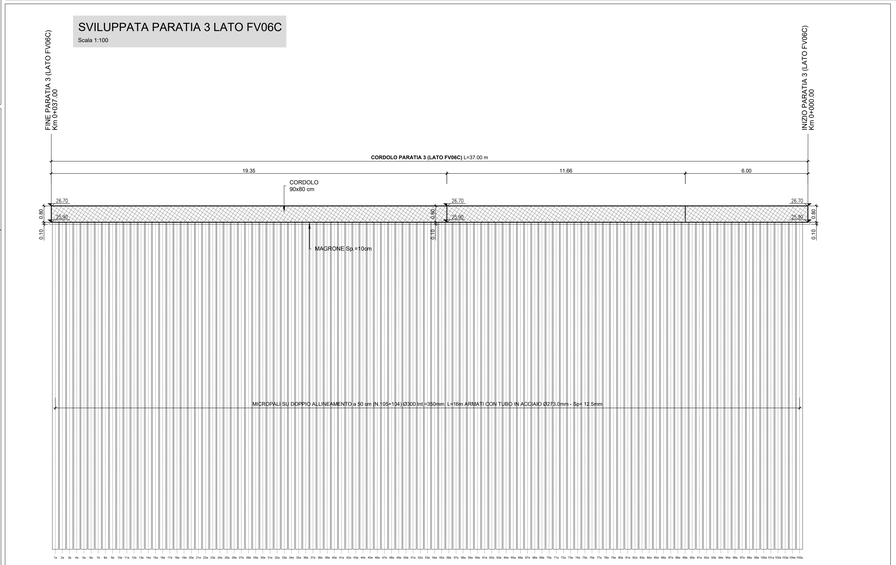

COMMITTENTE:

RFI RETE FERROVIARIA ITALIANA
GRUPPO FERROVIE DELLO STATO ITALIANE

PROGETTAZIONE:

ITALFERR
GRUPPO FERROVIE DELLO STATO ITALIANE

DIREZIONE TECNICA

S.O. PROGETTAZIONE INTEGRATA SUD

PROGETTO DI FATTIBILITÀ TECNICA ECONOMICA ARRICCHITO

LINEA SALERNO - PONTECAGNANO AEROPORTO
COMPLETAMENTO METROPOLITANA DI SALERNO
NUOVA FERMATA A SERVIZIO DELL'AREA ASI DI SALERNO

INTERVENTI FERMATA ASI
FABBRICATI VIAGGIATORI
Sottopasso pedonale
Pianta, prospetto e sezioni paratie lato banchina

SCALA: 1:100

COMMESSA	LOTTO	FASE	ENTE	TIPO DOC.	OPERA/DISCIPLINA	PROGR.	REV.
NN2G	00	D	78	PA	FV06B0	003	A

Rev.	Descrizione	Redatto	Data	Verificato	Data	Approvato	Data	Autorizzato Data
A	Emissione esecutiva	E.Sellari	05.12.2022	L.Lettieri	05.12.2022	M.Lavagnolo	05.12.2022	F.Sacchi 05.12.2022

Ordine degli Ingegneri della Provincia di Roma n. A 24798 Dott. Ing. Francesco Sacchi

NN2G00D78PAFV06B0003A

n. Elab.: 78_32