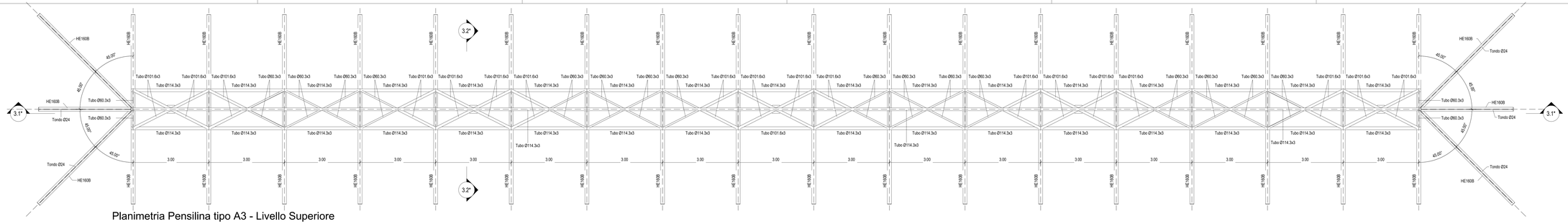

Planimetria Pensilina tipo A3 - Livello Superiore

1 : 50

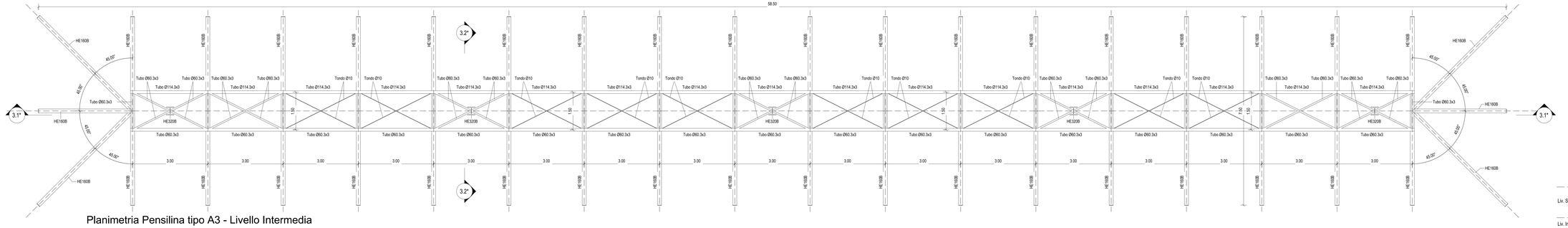

Planimetria Pensilina tipo A3 - Livello Intermedia

1 : 50

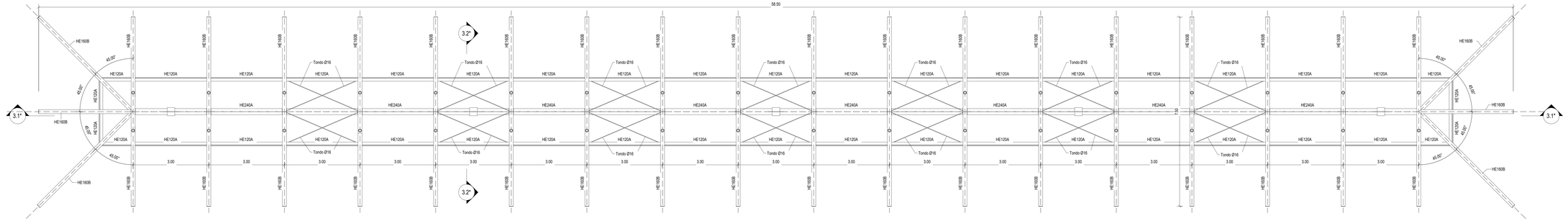

Planimetria Pensilina tipo A3 - Livello Inferiore

1 : 50

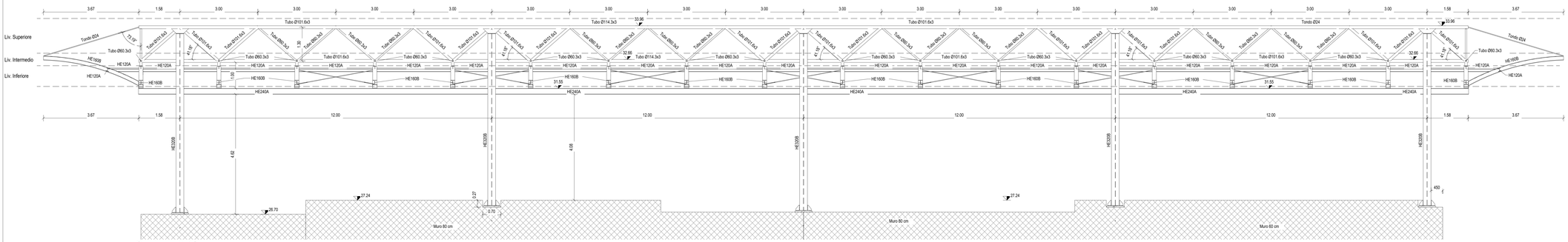

Sezione 3.1*

1 : 50

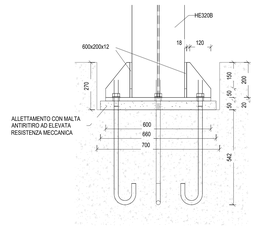

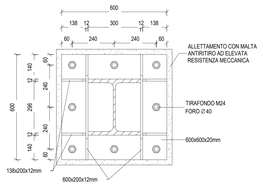

Dettaglio Connessione Pensilina Tipo A3

1 : 10

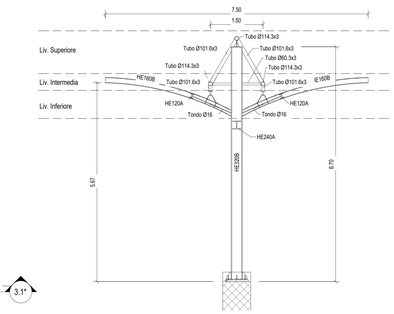

Sezione 3.2*

1 : 50

COMMITTENTE:

RFI RETE FERROVIARIA ITALIANA
GRUPPO FERROVIE DELLO STATO ITALIANE

PROGETTAZIONE:

ITALFERR
GRUPPO FERROVIE DELLO STATO ITALIANE

DIREZIONE TECNICA

S.O. PROGETTAZIONE INTEGRATA SUD

PROGETTO DI FATTIBILITÀ TECNICA ECONOMICA ARRICCHITO

LINEA SALERNO - PONTECAGNANO AEROPORTO
COMPLETAMENTO METROPOLITANA DI SALERNO
NUOVA FERMATA A SERVIZIO DELL'AREA ASI DI SALERNO

INTERVENTI FERMATA ASI

FABBRICATI VIAGGIATORI

Pensilina banchina
Pensilina tipo A3 - Planta profilo e sezioni

SCALA: 1:100

COMMESSA	LOTTO	FASE	ENTE	TIPO DOC.	OPERA/DISCIPLINA	PROGR.	REV.
NN2G	00	D	78	PA	FV06C0	001	B

Rev.	Descrizione	Redatto	Data	Verificato	Data	Approvato	Data	Autorizzato Data
A	Emissione esecutiva	S.Iaiesi	28.10.2022	R.Iannotto	28.10.2022	M.Lategarde	28.10.2022	F.Ciarcia
B	Emissione esecutiva	S.Iaiesi	05.12.2022	R.Iannotto	05.12.2022	M.Lategarde	05.12.2022	F.Ciarcia

ORDINE DEGLI INGEGNERI DELLA PROVINCIA DI NAPOLI
Ing. Francesco Ciarcia
N. 19845

NN2G00D78PAFV06C0001B

n. Elab.: 78_38