

# PROVINCIA DI FROSINONE

## COMUNE DI PALIANO

TITOLO:

**Progetto per la realizzazione di un impianto agro-fotovoltaico  
da 38.994,84 kWp a terra, sito nel Comune di Paliano**  
(41°45'25.09"N - 13° 4'37.20"E)

PROGETTO DEFINITIVO

**IMPIANTO DI RETE PER LA  
CONNESSIONE MT (30 kV)**

**STUDIO DEI VINCOLI**

COMMITTENTE:

**SOLAR PV 1 SRL  
PIAZZA CASTELLO 19  
20123 MILANO (MI)**



IL PROGETTISTA

**ING. GIOVANNI D'ORAZIO**

LA DITTA INCARICATA

**ENERGIE NUOVE SRL**

Sede Legale :  
00153 Roma, Via Portuense 95/E  
Sede Operativa :  
61037 Mondolfo PU, Via Valcesano,214  
Tel. +39 0721 96 93 03-Fax +39 0721 95 82 97  
info@energienuovesrl.it -www.energienuovesrl.com



TAV N:

**02**

**MT**

SCALA 1:2.000



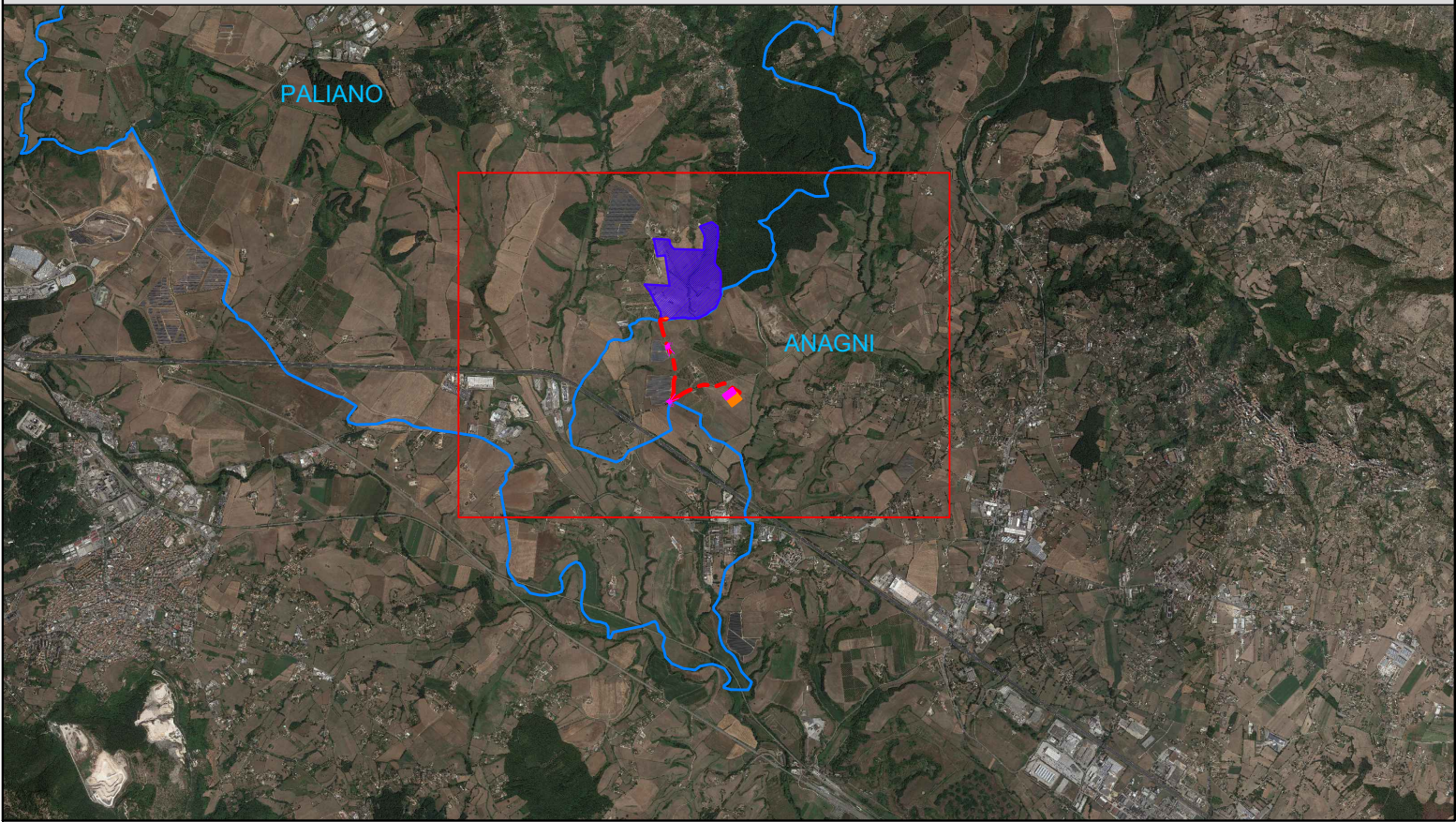

DATA 11/2022

N.	DATE	MODIFICA	FIRMA	DISEGNATO	VISTO	APPROVATO
01	11/2022	EMESSO PER AUTORIZZAZIONI		AP	AP	LM

KEY MAP



LEGENDA

-  CONFINI COMUNALI
-  TRACCIATO CAVIDOTTO
-  AREA VERIFICATA
-  AREA IMPIANTO FOTOVOLTAICO

NOTE

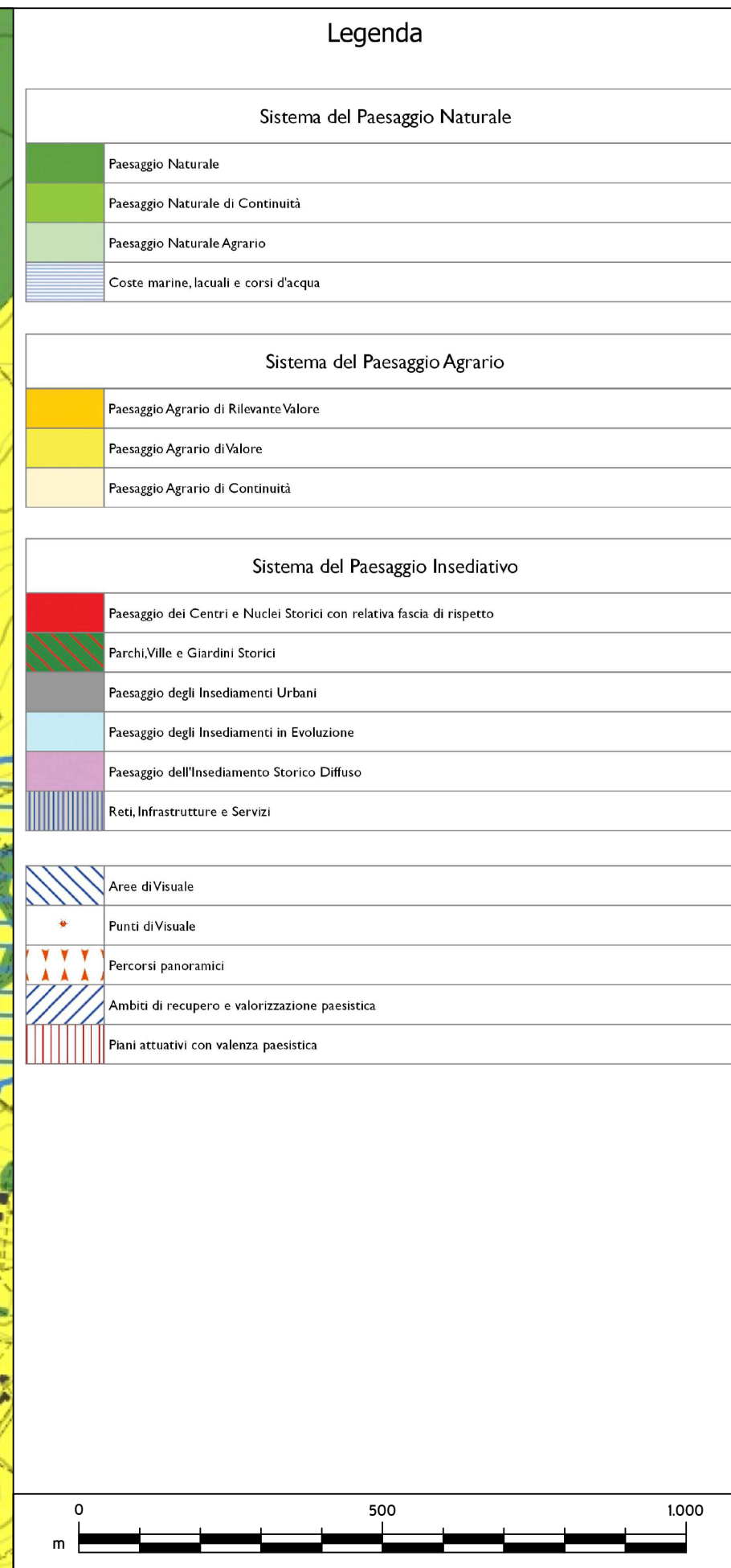
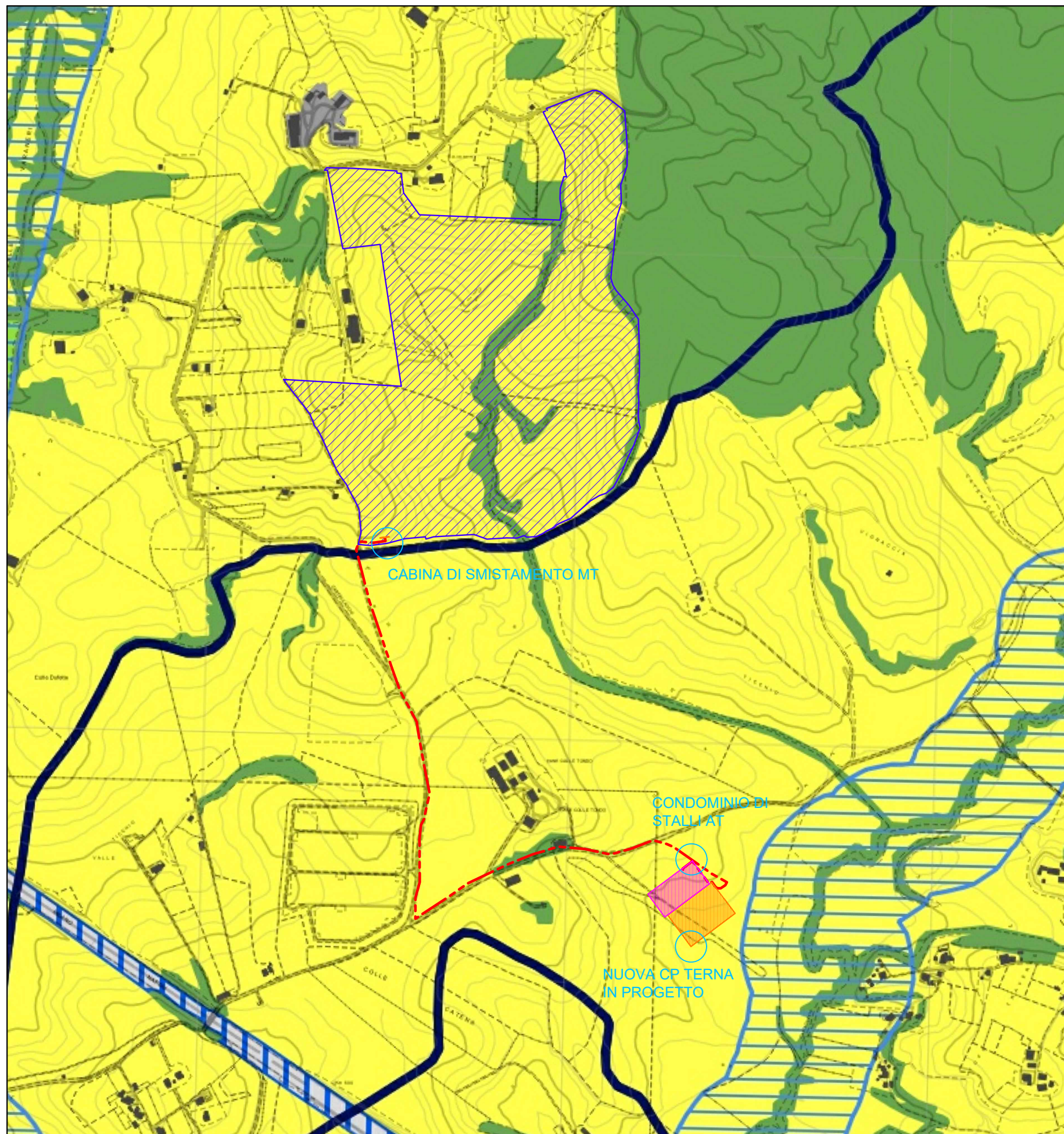

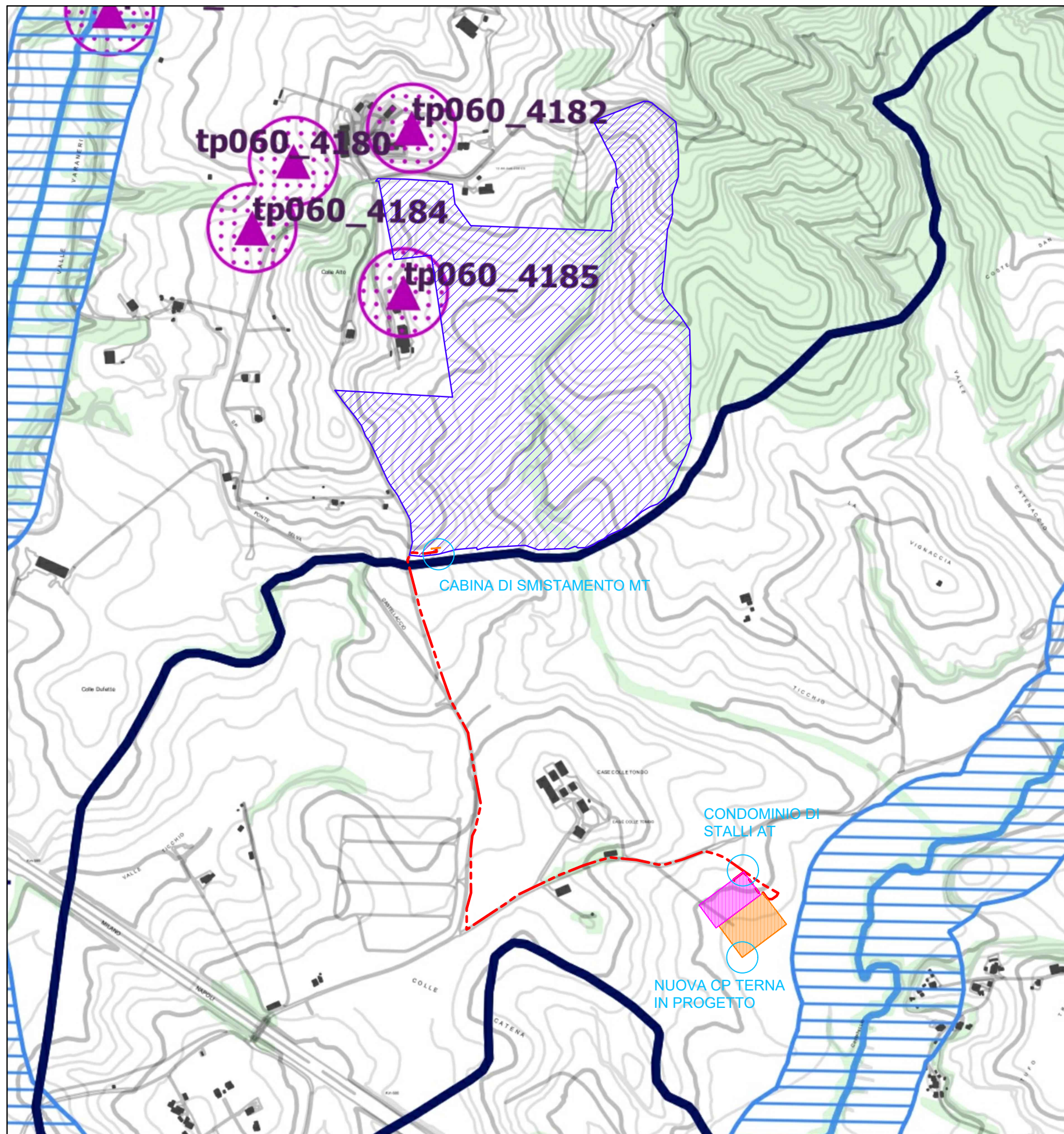

### Legenda

**Individuazione degli immobili e delle aree di notevole interesse pubblico**  
L.R. 38/1983 - art. 14 L.R. 24/1998 - art. 134 co.1 lett.a e art. 136 D.Lgs. 42/2004

Beni dichiarativi	Simbolo	Descrizione	Articolo
	ab058_001	lett. a) e b) beni singoli: naturali, geologici, ville, parchi e giardini	art.8 NTA
	cd058_001	lett. c) e d) beni d'insieme: vaste località con valore estetico tradizionale, bellezze panoramiche	art.8 NTA
	cdm058_001	lett. c) e d) beni d'insieme: vaste località per zone di interesse archeologico	art.8 NTA
	ab058_001	ab: riferimento alla lettera dell'art. 136 co.1 D.Lgs. 42/2004 058: codice ISTAT della provincia 001: numero progressivo	

**Ricognizione delle aree tutelate per legge**  
art. 134 co.1 lett. b) e art. 142 co.1 D.Lgs. 42/2004

Beni ricognitivi di legge	Simbolo	Descrizione	Articolo
	a058_001	a) protezione delle fasce costiere marittime	art. 33 NTA
	b058_001	b) protezione delle coste dei laghi	art. 34 NTA
	c058_001	c) protezione dei fiumi, torrenti, corsi d'acqua	art. 35 NTA
	d058_001	d) protezione delle montagne sopra quota di 1.200 mt. s.l.m.	art. 36 NTA
	f058_001	f) protezione dei parchi e delle riserve naturali	art. 37 NTA
	g058_001	g) protezione delle aree boscate	art.38 NTA
	h058_001	h) disciplina per le aree assegnate alle università agrarie e per le aree gravate da uso civico	art. 39 NTA
	i058_001	i) protezione delle zone umide	art.40 NTA
	m058_001	m) protezione delle aree di interesse archeologico	art.41 NTA
	m058_001	m) protezione ambiti di interesse archeologico	art.41 NTA
	m058_001	m) protezione punti di interesse archeologico e relativa fascia di rispetto	art.41 NTA
	m058_001	m) protezione linee di interesse archeologico e relativa fascia di rispetto	art.41 NTA
	a058_001	a: riferimento alla lettera dell'art. 142 co.1 D.Lgs. 42/2004 058: codice ISTAT della provincia 001: numero progressivo	

N.B.: le aree indicate nel co. 2 art. 142 D.Lgs. 42/2004 non sono individuate nel presente elaborato

**Individuazione del patrimonio identitario regionale**  
art. 134 co.1 lett. c) D.Lgs. 42/2004

Beni ricognitivi di piano	Simbolo	Descrizione	Articolo
	taa_001	aree agricole della campagna romana e delle bonifiche agrarie	art.42 NTA
	cs_001	insediamenti urbani storici e relativa fascia di rispetto	art.43 NTA
	tra_001	borghi dell'architettura rurale	art.44 NTA
	trp_001	beni singoli dell'architettura rurale e relativa fascia di rispetto	art.44 NTA
	tp_001	beni puntuali testimonianza dei caratteri archeologici e storici e relativa fascia di rispetto	art.45 NTA
	tl_001	beni lineari testimonianza dei caratteri archeologici e storici e relativa fascia di rispetto	art.45 NTA
	tc_001	canali delle bonifiche agrarie e relative fasce di rispetto	art.46 NTA
	tg_001	beni testimonianza dei caratteri identitari regionali geomorfologici e carso ipogei e relativa fascia di rispetto	art.47 NTA
	t..._001	t...: sigla della categoria del bene identitario 001: numero progressivo	

	aree urbanizzate del PTPR
	limiti comunali

  

0 500 1000  
M

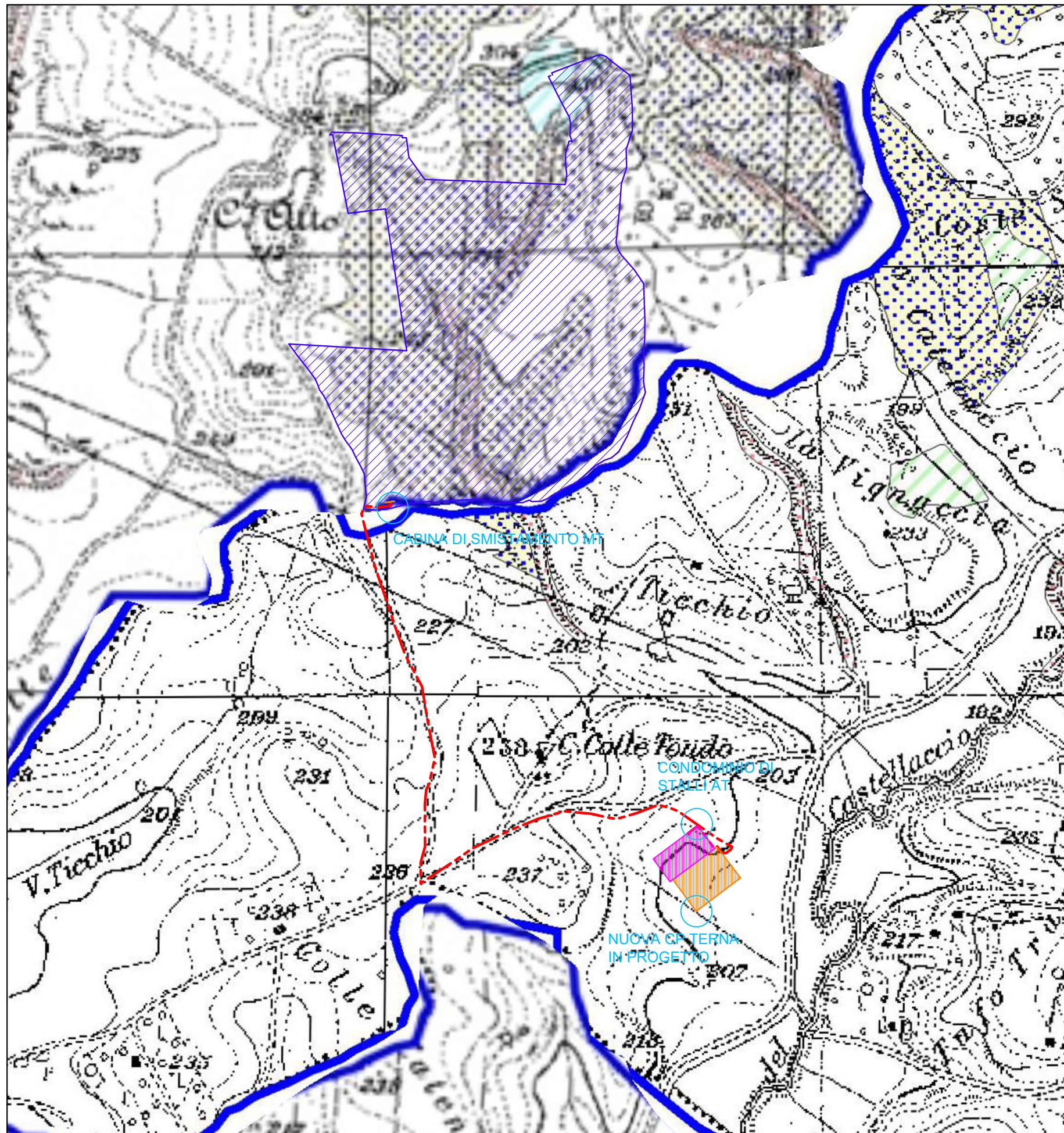

**Legenda**

- 
**AREA A RISCHIO MOLTO ELEVATO - R4**  
 Nella quale per il livello di rischio presente, sono possibili la perdita di vite umane e lesioni gravi alle persone, danni gravi agli edifici, alle infrastrutture e al patrimonio ambientale, la distruzione di attività socio-economiche.  
 (\* Aree a rischio molto elevato ricadenti in zone a Parco)
- 
**AREA A RISCHIO ELEVATO - R3**  
 Nella quale per il livello di rischio presente, sono possibili problemi per l'incolumità delle persone, danni funzionali agli edifici e alle infrastrutture con conseguente inagibilità degli stessi, la interruzione di funzionalità delle attività socio-economiche e danni rilevanti al patrimonio ambientale.
- 
**AREA A RISCHIO MEDIO - R2**  
 Nella quale per il livello di rischio presente sono possibili danni minori agli edifici, alle infrastrutture e al patrimonio ambientale che non pregiudicano l'incolumità delle persone, l'agibilità degli edifici e la funzionalità delle attività economiche.
- 
**AREA A RISCHIO MODERATO - R1**  
 Nella quale per il livello di rischio presente i danni sociali, economici e al patrimonio ambientale sono marginali.
- 
**AREA DI ALTA ATTENZIONE - A4**  
 Area non urbanizzata, potenzialmente interessata da fenomeni di innesco, transito ed invasione di frana a massima intensità attesa alta.
- 
**AREA DI MEDIO - ALTA ATTENZIONE - A3**  
 Area non urbanizzata, ricadente all'interno di una frana attiva a massima intensità attesa media o di una frana quiescente della medesima intensità in un'area classificata ad alto grado di sismicità.
- 
**AREA DI MEDIA ATTENZIONE - A2**  
 Area non urbanizzata, ricadente all'interno di una frana quiescente, a massima intensità attesa media.
- 
**AREA DI MODERATA ATTENZIONE - A1**  
 Area non urbanizzata, ricadente all'interno di una frana a massima intensità attesa bassa.
- 
**AREA A RISCHIO POTENZIALMENTE ALTO - RP<sub>a</sub>**  
 Area nella quale il livello di rischio, potenzialmente alto, può essere definito solo a seguito di indagini e studi a scala di maggior dettaglio.
- 
**AREA DI ATTENZIONE POTENZIALMENTE ALTA - AP<sub>a</sub>**  
 Area non urbanizzata, nella quale il livello di attenzione, potenzialmente alto, può essere definito solo a seguito di indagini e studi a scala di maggiore dettaglio.
- 
**AREA A RISCHIO POTENZIALMENTE BASSO - RP<sub>b</sub>**  
 Area nella quale l'esclusione di un qualsiasi livello di rischio, potenzialmente basso, è subordinata allo svolgimento di indagini e studi a scala di maggior dettaglio.
- 
**AREA DI ATTENZIONE POTENZIALMENTE BASSA - AP<sub>b</sub>**  
 Area nella quale l'esclusione di un qualsiasi livello di attenzione, potenzialmente basso, è subordinata allo svolgimento di indagini e studi a scala di maggior dettaglio.
- 
 Area di possibile ampliamento dei fenomeni franosi cartografati all'interno, ovvero di fenomeni di primo distacco, per la quale si rimanda al D.M. LL.PP. 11/3/88 - C1.  
N.B. Nella area a contorno della frana, questo non è indicato l'ordine morfologico significativo. Il riferimento fatto al possibile ampliamento deve essere inteso fino alla applicazione principale del regolamento, già riprodotto nella carta geomorfologica.
- 
 Area di versante nella quale non è stato riconosciuto un livello di rischio o di attenzione significativo (applicazione D.M. LL.PP 11/3/88) - C2

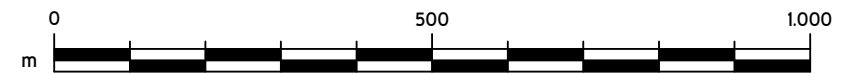

NORD

5/5

1:10.000

Sovrapposizione su Piano Stralcio per l'Assetto Idrogeologico

PLNI 02-VNC05

EN2006

SOLAR PV 1 SRL

ELABORATO

2