

PROVINCIA DI FROSINONE

COMUNE DI PALIANO

TITOLO:

**Progetto per la realizzazione di un impianto agro-fotovoltaico
da 38.994,84 kWp a terra, sito nel Comune di Paliano**

(41°45'25.09"N - 13° 4'37.20"E)

PROGETTO DEFINITIVO

**IMPIANTO DI RETE PER LA
CONNESSIONE MT (30 kV)
INQUADRAMENTO CATASTALE**

COMMITTENTE:

**SOLAR PV 1 SRL
PIAZZA CASTELLO 19
20123 MILANO (MI)**



IL PROGETTISTA

ING. GIOVANNI D'ORAZIO



LA DITTA INCARICATA

ENERGIE NUOVE SRL

Sede Legale :
00153 Roma, Via Portuense 95/E
Sede Operativa :
61037 Mondolfo PU, Via Valcesano,214
Tel. +39 0721 96 93 03-Fax +39 0721 95 82 97
info@energienuovesrl.it -www.energienuovesrl.com



TAV N:

03

MT

SCALA 1:2.000

DATA 11/2022

N.	DATE	MODIFICA	FIRMA	DISEGNATO	VISTO	APPROVATO
01	11/2022	EMESSO PER AUTORIZZAZIONI		AP	AP	LM

KEY MAP

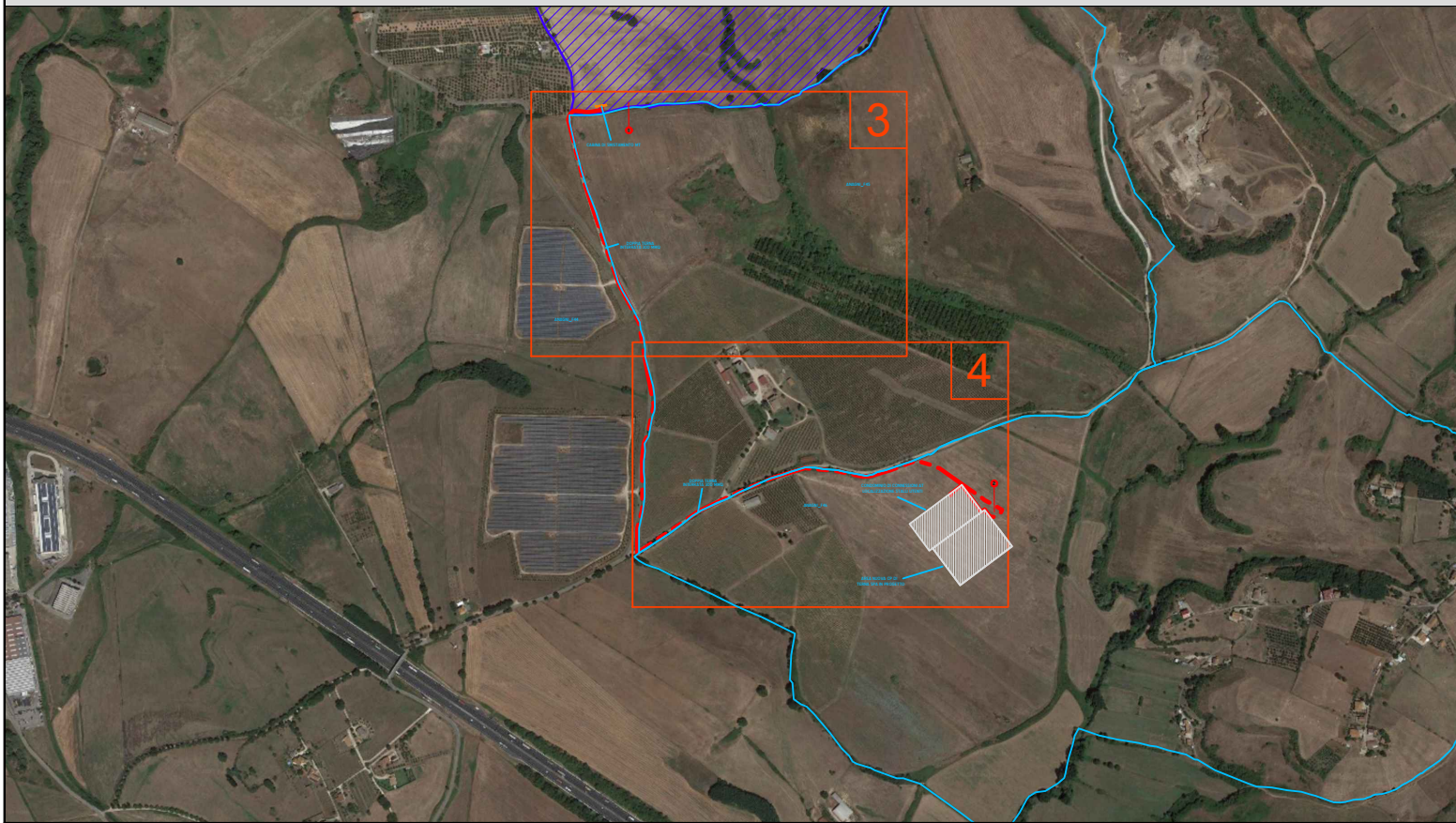

LEGENDA

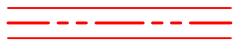

Cavidotto e fascia di rispetto 4 m

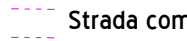

Strada comunale non aggiornata catastalmente



Limite foglio catastale



Interferenza elettrodotto interrato



Interferenza pubblica illuminazione



Interferenza pista ciclo-pedonale



Interferenza acquedotto



Interferenza fognatura



Particella catastale da asservire



Area impianto fotovoltaico



Condominio di Connessioni AT
localizzazione stalli utenti
Area nuova CP di TERNA SPA
in progetto

NOTE

ANAGNI - FOGLIO 44

ANAGNI FOGLIO 45

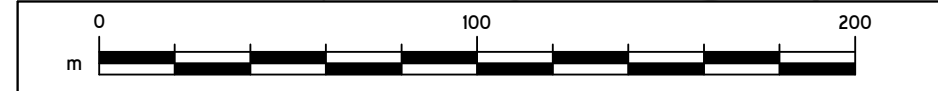
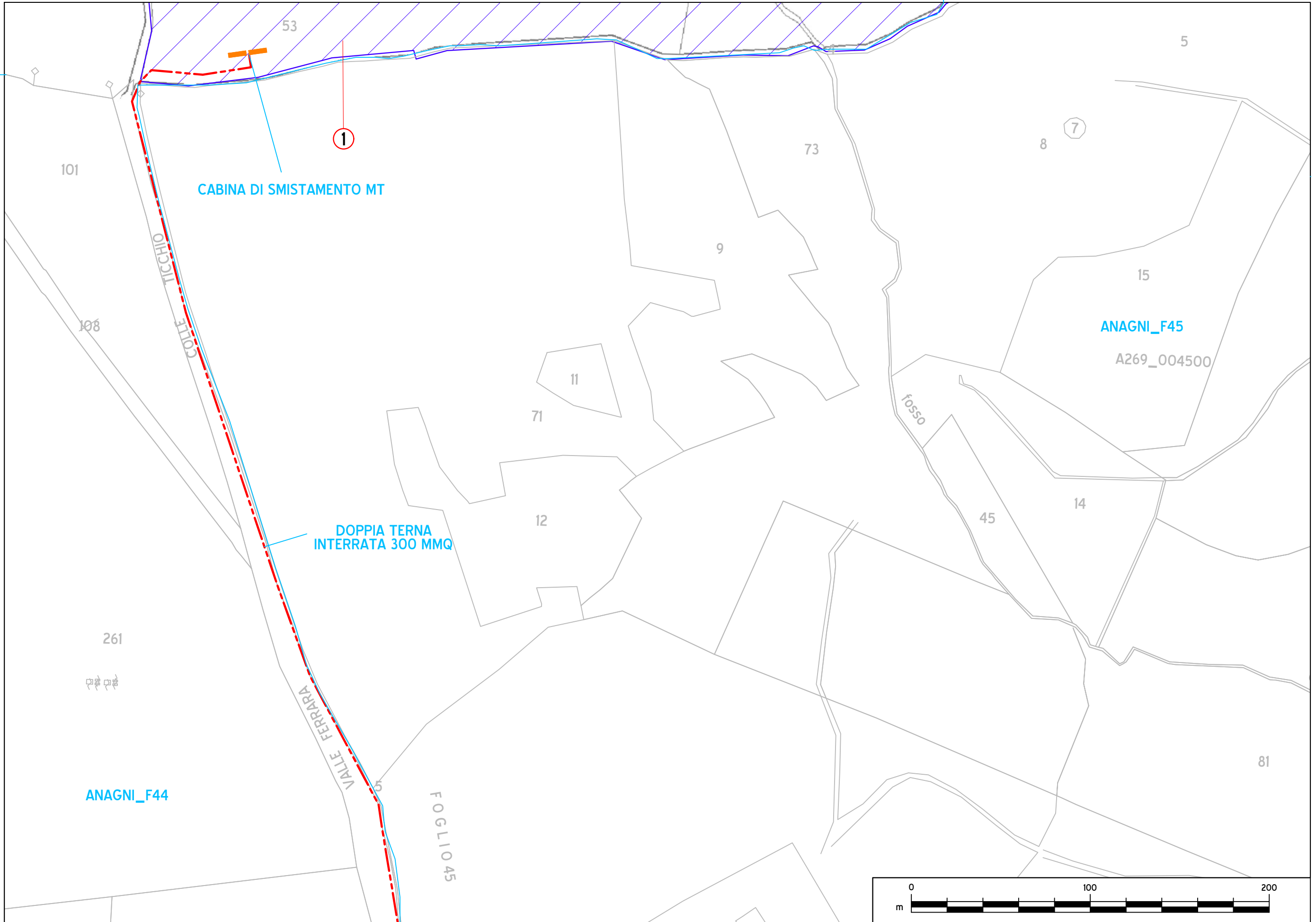

ANAGNI - FOGLIO 44

