

PROVINCIA DI FROSINONE

COMUNE DI PALIANO

TITOLO:

**Progetto per la realizzazione di un impianto agro-fotovoltaico
da 38.994,84 kWp a terra, sito nel Comune di Paliano**
(41°45'25.09"N - 13° 4'37.20"E)

PROGETTO DEFINITIVO

**IMPIANTO DI RETE PER LA
CONNESSIONE MT (30 kV)**

**INQUADRAMENTO GEOGRAFICO E
TERRITORIALE**

COMMITTENTE:

**SOLAR PV 1 SRL
PIAZZA CASTELLO 19
20123 MILANO (MI)**



IL PROGETTISTA



LA DITTA INCARICATA

ENERGIE NUOVE SRL

Sede Legale :
00153 Roma, Via Portuense 95/E
Sede Operativa :
61037 Mondolfo PU, Via Valcesano, 214
Tel. +39 0721 96 93 03-Fax +39 0721 95 82 97
info@energienuovesrl.it -www.energienuovesrl.com

TAV N:

04

MT

SCALA 1:2.000



DATA 11/2022

N.	DATE	MODIFICA	FIRMA	DISEGNATO	VISTO	APPROVATO
01	11/2022	EMESSO PER AUTORIZZAZIONI		AP	AP	LM

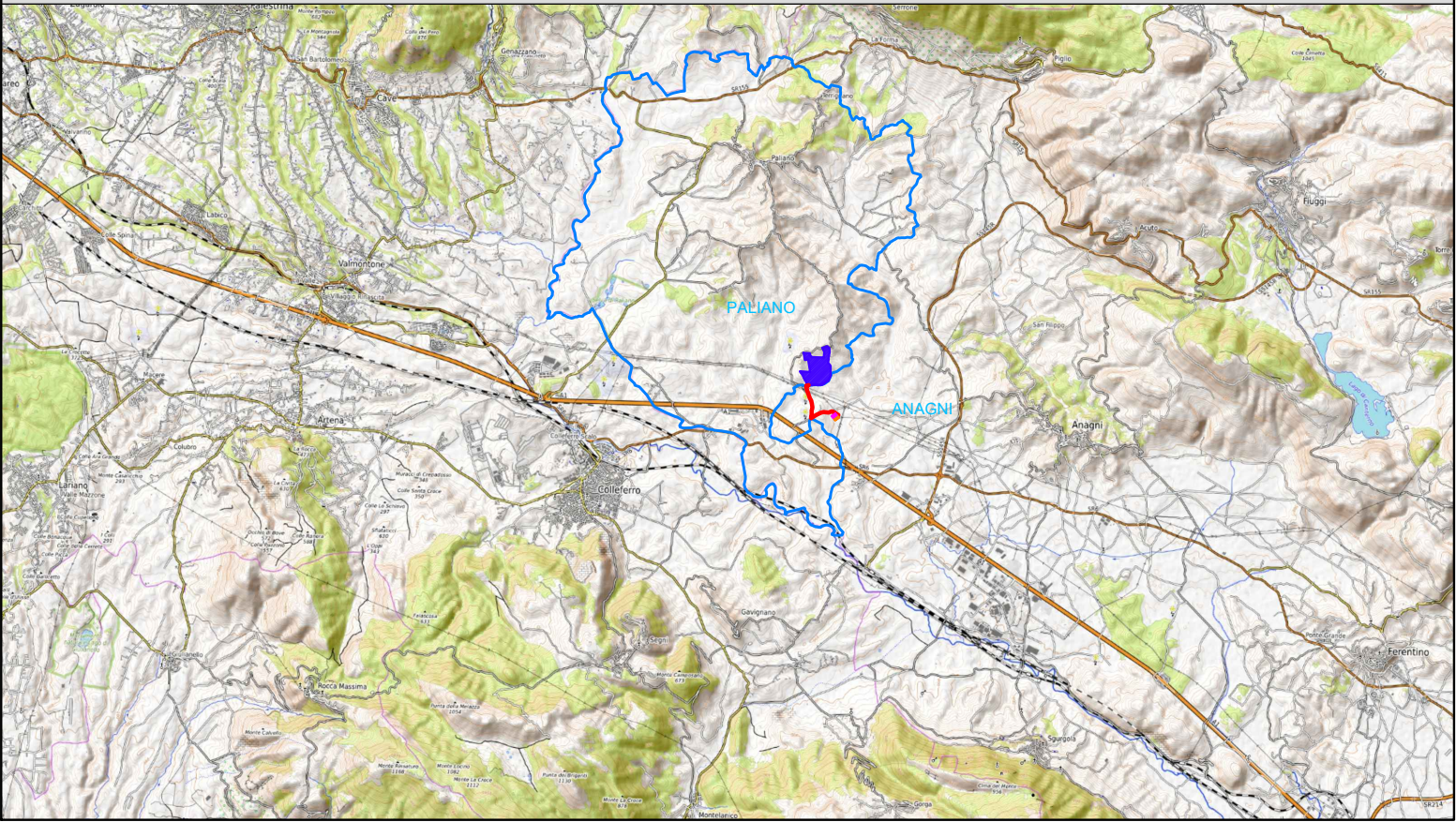
KEY MAP

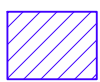

LEGENDA

-  Cavidotto
-  Limiti amministrativi
-  Area impianto fotovoltaico

NOTE

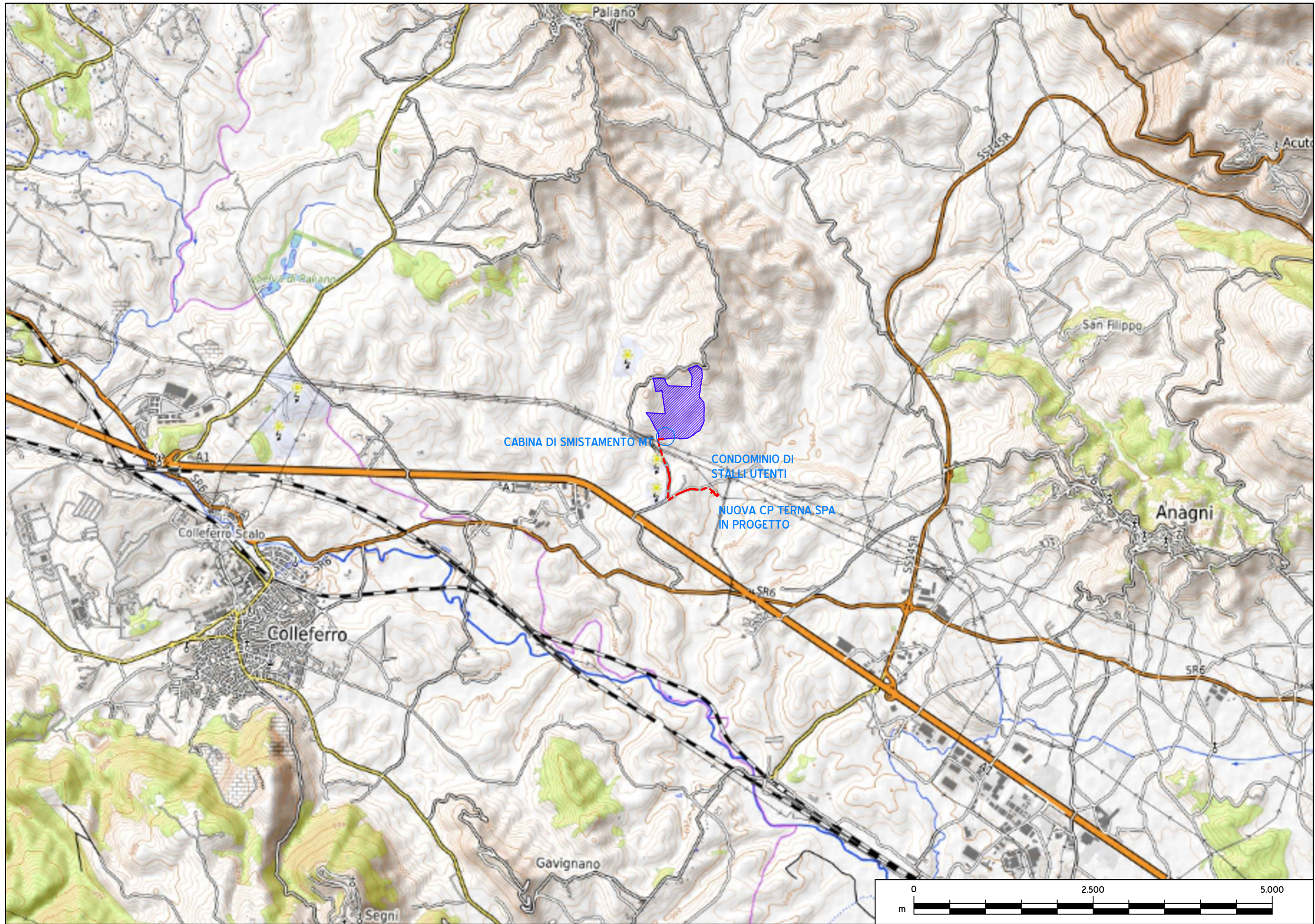

3/4

1:50.000

SOVRAPPOSIZIONE SU MAPPA STRADALE

PLNI 04-PAR03

EN2006

SOLAR PV 1 SRL

ELABORATO

4

