

PROVINCIA DI FROSINONE

COMUNE DI PALIANO

TITOLO:

**Progetto per la realizzazione di un impianto fotovoltaico
da 38.994,84 kWp a terra, sito nel Comune di Paliano**

(41°45'25.09"N - 13° 4'37.20"E)

PROGETTO DEFINITIVO

OGGETTO:

Relazione usi civici
ANALISI TERRITORIALE

COMMITTENTE:

SOLAR PV 1 SRL
PIAZZA CASTELLO 19
20121 MILANO (MI)



IL PROGETTISTA

ARCH. MARTA SPIGARELLI



LA DITTA INCARICATA

ENERGIE NUOVE SRL

Sede Legale :
00153 Roma, Via Portuense, 95/E
Sede Operativa :
61037 Mondolfo PU, Via Valcesano, 214
Tel. +39 0721 96 93 03-Fax +39 0721 95 82 97
info@energienuovesrl.it -www.energienuovesrl.com



REL N:

05

S

SCALA

DATA: 11 2021

N.	DATE	MODIFICA	FIRMA	DISEGNATO	VISTO	APPROVATO

ARCH. MARTA SPIGARELLI

VIA SANDRO GIOVANNINI 35 00137 ROMA TEL 348 3852580

ISCRITTA ALL'ORDINE DEGLI ARCHITETTI DI ROMA N° 8097

ISCRITTA ALLA SEZ. 1 N° 112 DELL'ALBO ISTRUTTORI E PERITI DEMANIALI E DELEGATI TECNICI DELLA REGIONE LAZIO

[email mspigarelli@gmail.com](mailto:mspigarelli@gmail.com) P.E.C. ma.spigarelli@pec.archrm.it

REGIONE LAZIO

Comune di Paliano (FR)

ANALISI TERRITORIALE USI CIVICI

(ai sensi dell'ex articolo 3 della L.R. 3 gennaio 1986, n.1, modificato dall'articolo 6 della L.R. 19 dicembre 1995, n.59 e dall'articolo 3 della L. R. 27 gennaio 2005, n. 6)

Progetto per la realizzazione di un impianto fotovoltaico

da 38.994,84 kWp a terra in

Comune di Paliano (FR)

Foglio 65 Part.IIe 10,11,12,13,14,15,16,19,20,22,53 e Foglio 57 Part.IIe 52,57,65

Committente:

SOLAR PV 1 S.r.l.

Piazza Castello, 19 - 20121 Milano

C.F. e P.IVA 11433770960

PEC solarpv1@legalmail.it

il Perito Demaniale

Arch. Marta Spigarelli



PREMESSA

La sottoscritta Marta Spigarelli nata a Roma il 21/6/1958 residente in Roma in Via Sandro Giovannini n°35 C.F. SPGMRT58H61H501P con studio in Roma in Via Sandro Giovannini n°35, P. IVA 15389601004, iscritta all'Albo degli Architetti di Roma e Provincia al n° 8097 e all'Albo dei Periti Demaniali della Regione Lazio al n° 122 della Sez. Tecnica, idonea ai sensi del comma 2 del articolo 6 della L.R. n. 59/95, è stata incaricata di redigere l' "Analisi del Territorio" per il terreno area agricola in località S.Maria di Pugliano in Comune di Paliano (FR) contraddistinto in Catasto Terreni al Foglio 65 Part.lla 10,11,12,13,14,15,16,19,20,22 e 53 e al Foglio 57 Part.lla 52,57 e 65, oggetto la progettazione di un impianto fotovoltaico a terra di potenza di picco pari a 38.994,84 kWp,

La società proponente l'intervento in oggetto è la SOLAR PV 1 SRL, Piazza Castello 19, 20121 Milano (MI), C.F. e Partita IVA 11433770960, PEC solarpv1@legalmail.it.

L'impianto fotovoltaico ricadrà su un area di circa 49.6 ettari rientrante nei limiti amministrativi del Comune di Paliano, a circa 5,5 km dal centro abitato di Paliano e a circa 6,5 km in linea d'aria dal centro di Anagni. L'area oggetto di intervento si trova a circa 1 km a Nord dalla Autostrada del Sole A1, in direzione del centro abitato di Castellaccio.

Nell'Allegato A è riportato l' Inquadramento Territoriale del progetto. Nell' Allegato B sono riportati l' estratto di mappa e le visure catastali.

Tale analisi viene redatta in conformità a quanto previsto dall'art.3 della L..R. 3 gennaio 1986 n.1 modificato dall'art.6 della L.R. 19 dicembre 1995 n. 59 e successivamente modificato con L.R. 27 gennaio 2005 n. 6 art.3.

Eseguiti gli accertamenti necessari si attesta quanto segue.

Normativa Vigente

La L.R. n°1 del del 3 gennaio 1986 (Regime urbanistico dei terreni di uso civico e relative norme transitorie"), che modificava la L.R. 12 giugno 1975 n.72 all'Assessore regionale per l'Agricoltura e gli Usi Civici veniva attribuito il compito di attestare la natura civica delle aree di proprietà collettiva appartenenti a Comuni, frazioni o Associazioni agrarie, e ciò al solo scopo di garantire una corretta pianificazione territoriale.

L'art. 2 della suddetta legge prevedeva, tra l'altro, che:

I comuni in sede di formazione degli strumenti urbanistici generali e loro varianti sono tenuti ad osservare i seguenti criteri:

1. il piano regolatore generale deve essere elaborato tenendo conto delle finalità di salvaguardare la destinazione delle zone gravate da uso civico in conformità alla loro classificazione con lo scopo di garantire la conservazione dei diritti civici;

2. le destinazioni a scopo edificatorio di natura residenziale, turistica, commerciale, artigianale o industria/e delle zone di proprietà collettiva o gravate da uso civico deve essere normalmente esclusa, salvo che la necessità di un ordinato sviluppo urbanistico del comune non richieda la devoluzione ad uso edificatorio di talune zone medesime e sempre che sussista la possibilità della conservazione dell'uso civico in altri ambiti territoriali del comune;

3. ogni modificazione della destinazione delle zone gravate da uso civico deve essere specificatamente motivata e documentata;

4) le norme di attuazione dei piani regolatori generali debbono contenere specifiche disposizioni che disciplinino le zone gravate di uso civico con la finalità di preservare i diritti civici in conformità a della loro natura.

Successivamente, con Circolare dell'Assessore Usi Civici della Regione Lazio del 3 maggio 1988, veniva disposto che gli Uffici Tecnici Comunali nel predisporre il "certificato di destinazione urbanistica" (art. 18 della L. 28 febbraio 1985 n° 47) riportassero nella certificazione stessa la natura giuridica del terreno rispetto agli usi civici e che la eventuale inesistenza fosse *certificato dalla Regione Lazio, Ufficio regionale per la liquidazione degli usi civici.*

Nell'ottobre del 1991 il Commissario agli Usi Civici di Roma emetteva una sentenza, divenuta definitiva, con la quale veniva affermato che il potere di certificazione relativo ai "diritti civici", in capo alla autorità regionale non esisteva. Ne consegue che le certificazioni, rilasciate dall'Ufficio Usi Civici della Regione Lazio o dal Comune delegato dall'Ente Regione non hanno alcun potere certificativo e ciò perché non è previsto da alcuna norma.

A seguito di quanto sopra, con circolare 1/1993 del 3 febbraio, l'Assessore all'Agricoltura e Usi Civici della Regione Lazio disponeva, con effetto immediato, l'abolizione del rilascio a privati del c.d. "certificato usi civici" e che i Comuni non erano tenuti a riportare nel "certificato di destinazione urbanistica" lo stato dei terreni rispetto agli usi civici.

Successivamente, veniva modificata la L.R. 1/1986 con la L.R. 59/1995 (sub delega ai Comuni funzioni amministrative in materia di tutela ambientale, e modifiche delle leggi regionali 16 marzo 1982, n. 13, e 3 gennaio 1986, n. 1 - B.U.R.L. n. 36 del 30 dicembre 1995), e l'attestazione veniva subdelegata ai Comuni ed è questo il motivo della presente c.d. "Analisi Territoriale" di cui all'articolo n.6, che sostituiva l'art.3 della L.R. n.1/86, che risulta ad oggi così aggiornato:

Art. 3 - Documentazione del Piano.

1) I comuni redigono gli strumenti urbanistici sulla base di una accurata analisi del territorio dalla quale risultino le aree e gli immobili di proprietà comunale e demaniale, degli enti pubblici e quelli di proprietà collettiva appartenenti ai comuni, frazioni di comuni, università ed altre associazioni agrarie comunque denominate.

2) Per l'elaborazione dell'analisi territoriale i comuni debbono avvalersi dell'opera dei periti demaniali nominati dalla Giunta regionale ed iscritti all'albo regionale costituito ai sensi della legge regionale 8 gennaio 1986, n. 8.(comma modificato dall'art 3 della L.R. 27 gennaio 2006, n°6)

3) I comuni approvano l'analisi del territorio di cui al comma 1 in sede di adozione dello strumento urbanistico, la cui documentazione è integrata da apposita attestazione comunale sulla eventuale esistenza di gravami di usi civici:

3 bis) I comuni, in sede di rilascio del certificato di destinazione urbanistica, attestano la presenza o meno di gravami di usi civici (comma aggiunto dall' art. 71 comma 1, della L.R. 11 agosto 2021 n°14 .

Infine, il Dirigente pro-tempore del Settore 65 dell'Assessorato "Sviluppo del Sistema Agricolo e del Mondo Rurale" della Regione Lazio, in data 18 novembre 1999, prot. n. 8499, emanava una lettera circolare avente per oggetto: "Conferenze del Servizi - Rilascio N.O. in materia di Usi Civici con cui venivano chiarite le procedure in tale materia: *"La normativa vigente in materia di vincolistica ambientale prevede, per l'approvazione di progetti riguardanti opere che impegnino anche temporaneamente il soprassuolo, il rilascio di nulla osta da parte dell'Assessorato allo Sviluppo del sistema Agricolo e Mondo rurale, Ufficio Usi Civici. Tale parere è necessario sia per le opere già contemplate dallo Strumento Urbanistico vigente che per quelle che si configurano in variante allo Strumento stesso. A tale proposito si rammenta che al fini dell'esame da parte dell'Ufficio scrivente, ogni singolo progetto dovrà essere corredato di un'attestazione del sindaco del Comune nella cui giurisdizione ricade l'intervento. L'attestazione in questione, oltre a certificare la natura giuridica dei terreni relativi all'intervento, dovrà obbligatoriamente riportare gli estremi e il tipo di certificazione utilizzata all'uopo (es. verifica demaniale, certificazione generale, e semplice perizia o quant'altro). È utile ricordare che tale procedimento, previsto dalla L.R. 59/95, si rende necessario in quanto la normativa vigente in materia di Usi Civici prevede che unicamente i periti demaniali iscritti all'Albo Regionale (di cui alla L.R. 8/86) possono rilasciare certificazioni sulla "qualitas soli". Soltanto per i progetti non in variante allo Strumento Urbanistico, qualora l'Ente proponente non sia un Comune, l'attestazione di cui sopra potrà essere rilasciata dalla più alta carica presso tale Ente (es. Presidente della Provincia).*

Infine la Regione Lazio in data 27 gennaio 2005 emanava la legge regionale n. 6 (Modifiche alla legge regionale 3 gennaio 1986, n. 1 (Regime urbanistico dei terreni di uso civico e relative norme transitorie) ed alla legge regionale 6 agosto 1999, n. 14 (Organizzazione delle funzioni a livello regionale e locale per la realizzazione del decentramento amministrativo e successive modifiche) – B.U.R. L. n. 4 del 10 febbraio 2005, supplemento ordinario n. 7, con la quale, attraverso l'articolo 3 sostituiva l'articolo 3 della legge regionale n. 1/ 86; "Al comma 2 dell'art.3 della L. R.1/1986, coma modificato dall'articolo 6 della L.R. 59/1995, le parole da "fino a "ed" sono sostituite dalle seguenti: "si avvalgono del proprio ufficio tecnico o possono nominare tecnici ».

Tutto ciò premesso, la natura civica del terreno, sia esso di natura privata gravato e da liquidare, o di natura collettiva, può essere indicata a norma di Legge solo se è stato oggetto di decisioni definitive dell'autorità giudiziaria, quali il Commissariato agli Usi Civici, la Regione Lazio ed il Ministero Agricoltura e Foreste (sentenze, transazioni, quotizzazioni, piani di massima ecc.) o da verifiche pubblicate e non opposte ai sensi degli artt. 30 e 31 del Regio Decreto 26 21928 n° 332.

ANALISI TERRITORIALE

La materia degli usi civici è disciplinata dalla legge del 16 giugno 1927, n. 1766 e relativo regolamento d'attuazione, quest'ultimo approvato con Regio Decreto del 26 febbraio 1928 n. 332.

La suddetta Legge in buona sostanza suddivide la materia in due ben distinte fattispecie:

- a) “diritti civici” che si riferiscono a terreni di appartenenza privata, già soggetti agli usi civici della popolazione e oggetto di liquidazione, generalmente mediante divisione, cioè il distacco a favore della popolazione di una porzione del fondo gravato, ed eccezionalmente mediante attribuzione dell'intero fondo al proprietario ed imposizione, sul fondo medesimo a favore della popolazione di un canone annuo corrispondente al valore dei diritti civici;
- b) “beni civici” terre di appartenenza collettiva (antiche proprietà collettive, pervenute ai comuni in compenso di liquidazioni di diritti su terre private o a seguito di scioglimento di promiscuità per transazioni o per acquisti ai sensi della Legge n. 1766/27 e di quelle precedenti) e non beni a destinazione pubblica (strade, edifici pubblici, parchi, giardini, ecc). Tali terre sono garantite dal vincolo dell'inalienabilità, dal vincolo dell'insuscipibilità e dal vincolo dell'imprescrittibilità.

Con la Legge 431/ 85, meglio conosciuta come “ Legge Galasso”, è stato imposto ai comuni di inquadrare nella pianificazione territoriale paesistica le terre civiche, considerandole meritevoli di massima tutela (art. 1 comma 1 lettera h “le aree assegnate alle università Agrarie e le zone gravate da usi civici” . Tale legislazione ha riportato prepotentemente d'attualità la materia degli usi civici , sino a farla divenire un argomento certamente non secondario all'interno della complessa disciplina urbanistica e tutela ambientale. Il Decreto legislativo 22 gennaio 2004 n°42 Codice dei beni culturali e del paesaggio meglio conosciuto come “ Codice Urbani ” riconferma il vincolo (art.142 lettera h “le aree assegnate alle università Agrarie e le zone gravate da usi civici”).

La giurisprudenza in materia “usi civici” prevede che i diritti possono essere accertati con ogni tipo di prova. L'esistenza dei diritti civici, come d'altronde anche la prova contraria, deve essere necessariamente dimostrata.

Generalmente è possibile risalire alla natura dei terreni dalla verifica degli Statuti, dagli Antichi Catasti dei Brevi Pontifici, Dagli antichi contratti ed anche dalla prova della feudalità del territorio interessato per il famoso principio “*ubi feuda ibi demania*” tale massima è valida per i feudi storicamente riconosciuti tali.

L'art. 1 della legge regionale n. 1 del 3 gennaio 1986 , così come modificato dall'art. 1 della legge regionale n. 6 del 27 gennaio 2005, prescrive ai Comuni ed agli Enti interessati di conformare gli strumenti urbanistici alla salvaguardia delle zone di uso civico.

Occorre precisare che la presente Analisi Territoriale non è paragonabile alla cosiddetta “ Verifica Demaniale” ma è, invece, paragonabile ad un “sunto” dell'inventario dei provvedimenti amministrativi e giurisdizionale emessi in materia di usi civici per il territorio comunale di cui trattasi, nonché la presa d'atto della natura giuridica delle terre che sono state oggetto di provvedimenti certi e definitivi adottati, dalle autorità competenti.

La ricerca documentale per l'individuazione delle terre eventualmente ancora soggette al regime giuridico degli usi civici si è svolta verificando provvedimenti che riguardano e che hanno riguardato le terre che rientrano nel territorio dell'attuale Comune di Paliano.

Il Comune di Paliano ha una superficie territoriale di circa 71 ettari e diverse frazioni tra le quali Santa Maria Pugliano.

Appartenente allo Stato Pontificio, nel 1232 era nelle mani di una consorceria feudale, venne fortificata da Papa Gregorio IX e nel 1243 divenne castellania della Chiesa a difesa dei territori meridionali dello Stato Pontificio.

Nel 1378 fu occupato dai Conti di Segni.

Nel 1425 Papa Martino V Colonna concesse Paliano ai suoi nipoti Antonio, Prospero e Odoardo, passando poi per gli Sforza, e poi nuovamente ai Colonna.

Nel 1541 Papa Paolo III confiscò il Castello ad Ascanio Colonna e lo donò al nipote Luigi Farnese; alla morte del pontefice Ascanio poté riaverlo da Papa Giulio III. Papa Paolo IV confiscò il feudo ai Colonna, lo elevò a ducato e lo conferì a suo nipote Giovanni Carafa, conte di Montorio.

Seguì la guerra di Campagna conclusasi nel 1557 con la sconfitta del papato; i Colonna ne rientrarono in possesso nel 1562.

Dopo l'occupazione francese del 1798, e con la creazione della Repubblica Romana, nel 1815 il comune di Paliano fu riannesso allo Stato Pontificio.

Nel 1816 i Colonna rinunciarono al "fidecommesso" su Paliano. Paliano nel a metà dell' 800 faceva parte della Comarca di Roma e del Distretto di Tivoli.

Dopo il 1870 Paliano fu aggregata alla Provincia di Roma. Passò alla provincia di Frosinone nel 1926.

Per quanto concerne le *Denunce* ex R.D.L. n°751 del 22 maggio 1924, L. 1766 del 16 giugno 1927, R.D. n°332 del 26 febbraio 1928 per il Comune di Paliano appare la:

- Denuncia n°64 del 13 marzo 1925.

Per quanto concerne le sentenze pubblicate nel "*Bollettino Usi Civici supplemento del Bollettino Feudale*" abbiamo:

- Sentenza Commissariale 22 luglio 1938
- Sentenza Commissariale 8-31 maggio 1941
- Decreto Commissariale 23 luglio 1941
- Ordinanza Commissariale 23 febbraio 1942
- Ordinanza Commissariale 5 maggio 1942
- Ordinanza Commissariale 17 giugno 1942.

Preso atto di quanto sopra, premesso:

-che l' Archivio dell'Ufficio Usi Civici della Regione Lazio è inaccessibile perché è in corso di trasloco da Via del Serafico 107 alla nuova sede di Via di Campo Romano 65;

- che la sottoscritta in data 6 dicembre 2021 si è recata presso l' Ufficio Tecnico del Comune di Paliano e ha preso visione di:

- 1) Verifica demaniale degli redatta dal Perito Demaniale Geom. Domenico Cenci in forza di sua nomina conferita con Decreto Presidente Regione Lazio n^ 117/1994 dalla quale si evince che il terreno oggetto della presente relazione per il Foglio 57 part.ile 52,57 e 65 sono terreni liberi non soggetti a diritti di usi civici (mentre lo sono altri terreni in medesimo fogli catastale). Non è presente alcun elaborato del foglio 67 ;
- 2) Elaborati grafici del Piano Urbanistico Comunale Generale in Variante al P.R.G. adottato con D.C.C. n^3 del 7/1/1980, Tavole 08.3 "Sovrapposizione alla zonizzazione urbanistica sui terreni di uso civico nel territorio comunale" dalla quale si evince che l'intero terreno, sia al Foglio 57 che al Foglio 65 ,oggetto della presente relazione non è gravato da usi civici;
- 3) Certificato di destinazione urbanistica prot. 2626 del 2 marzo 2020 alla quale si evince che il visto il P.U.C.G. approvato con D.G.R. n^614 del 8/7/2005 l' intero terreno oggetto della presente relazione non è gravato da usi civici;

si conclude quanto segue.

CONCLUSIONI

Per il terreno sito in Comune di Paliano (FR) , distinto in Catasto Terreni al Foglio 65 Part.ile 10,11,12,13,14,15,16,19,20,22,53 e Foglio 57 Part.ile 52,57,65 , alla luce degli atti demaniali rinvenuti e dei documenti sino ad oggi compiuti con lo scopo di individuare la natura giuridica delle terre che sono state oggetto di provvedimenti certi e definitivi adottati, a norma di legge, dalle Autorità competenti, attraverso la ricognizione dei provvedimenti stessi, presso le fonti in cui sono conservati, la sottoscritta è in grado di concludere che **NON ESISTE ALLO STATO ATTUALE ALCUN ELEMENTO CHE POSSA FARLO RITENERE O DI NATURA PRIVATA GRAVATO DA USI CIVICI O APPARTENENTE DA ALCUN TIPO DI DEMANIO COLLETTIVO, TRATTASI DI TERRENO DI PROPRIETA' PRIVATA ESENTE DA DIRITTI CIVICI.**

Si rilascia il presente documento tecnico in evasione dell'incarico ricevuto e per gli usi consentiti per Legge.

Roma 07/12/2021

In Fede

il Perito demaniale

Arch. Marta Spigarelli



Allegati: Allegato A, Allegato B.

ALLEGATO A

PROVINCIA DI FROSINONE COMUNE DI PALIANO

TITOLO:

Progetto per la realizzazione di un impianto fotovoltaico da 38.994,84 kWp a terra, sito nel Comune di Paliano
(41°45'25.09"N - 13° 4'37.20"E)

IL PROGETTISTA

ING. ANDREA PUTZU

INQUADRAMENTO TERRITORIALE

COMMITTENTE:

SOLAR PV 1 SRL
PIAZZA CASTELLO 19
20123 MILANO (MI)



LA DITTA INCARICATA

ENERGIE NUOVE SRL

Sede Legale :
00153 Roma, Via Portuense 95/E
Sede Operativa :
61037 Mondolfo PU, Via Valcesano,214
Tel. +39 0721 96 93 03-Fax +39 0721 95 82 97
info@energienuove.it -www.energienuovesrl.com



TAV N:

01 P

PROGETTO DEFINITIVO

SCALA 1:10.000

DATA 12/2021

N.	DATE	MODIFICA	FIRMA	DISEGNATO	VISTO	APPROVATO
01	02/2021	EMESSO PER AUTORIZZAZIONI		AP	AP	LM

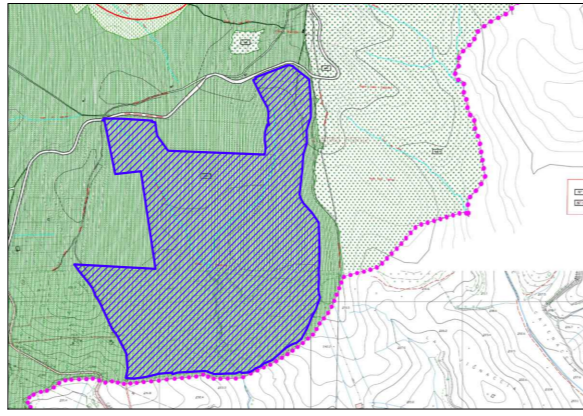

- ZONE URBANISTICHE**
- A - ZONE URBANE (L.R. LAZIO n° 38/99 art. 60)
 - Zone urbane consolidate
 - Edifici, manufatti e complessi edilizi storici di interesse storico, artistico e documentario
 - A - Centro Storico (L.R. LAZIO n° 38/99 art. 60)
 - U1 - ZONE EDIFICATE SATURATE (L.R. LAZIO n° 38/99 art. 29 comma 3)
 - U2 - ZONE EDIFICATE DI COMPLETAMENTO (L.R. LAZIO n° 38/99 art. 29 comma 3)
 - U3 - ZONE EDIFICATE DI RECUPERO DI COMPLETAMENTO (L.R. LAZIO n° 38/99 art. 29 comma 3, e L.R. LAZIO n° 28/80 art. 9)
 - U4 - ZONE EDIFICATE DI RECUPERO SATURATE (L.R. LAZIO n° 38/99 art. 29 comma 3, e L.R. LAZIO n° 28/80 art. 9)
 - U7 - ZONE DI ESPANSIONE IN CORSO DI ATTUAZIONE (L.R. LAZIO n° 38/99 art. 29 comma 3)
 - U2 - ZONE DI ESPANSIONE SEMESTENSIVE DI NUOVO IMPIANTO (L.R. LAZIO n° 38/99 art. 29 comma 4, ed art. 30)
 - U3 - ZONE DI ESPANSIONE ESTENSIVE DI NUOVO IMPIANTO (L.R. LAZIO n° 38/99 art. 29 comma 4, ed art. 30)
 - U4 - ZONE PRODUTTIVE DEL SETTORE SECONDARIO ESISTENTI E DI COMPLETAMENTO IN CORSO DI ATTUAZIONE (L.R. LAZIO n° 38/99 art. 29 comma 3, e L.R. LAZIO n° 28/80 art. 9)
 - U5 - ZONE PRODUTTIVE DEL SETTORE SECONDARIO DI RECUPERO (L.R. LAZIO n° 38/99 art. 29 comma 3, e L.R. LAZIO n° 28/80 art. 9)
 - U6 - ZONE PRODUTTIVE DEL SETTORE SECONDARIO DI NUOVO IMPIANTO (L.R. LAZIO n° 38/99 art. 29 comma 4, ed art. 30)
 - U7 - ZONE COMMERCIALI ESISTENTI E DI COMPLETAMENTO (L.R. LAZIO n° 38/99 art. 29 comma 3)
 - U8 - ZONE COMMERCIALI DI RECUPERO (L.R. LAZIO n° 38/99 art. 29 comma 4, ed art. 30)
 - U9 - ZONE COMMERCIALI DI NUOVO IMPIANTO (L.R. LAZIO n° 38/99 art. 29 comma 4, ed art. 30)
 - U10 - ZONE TERZIARIE E DIREZIONALI DI NUOVO IMPIANTO (L.R. LAZIO n° 38/99 art. 29 comma 4, ed art. 30)
 - U11 - ZONE DI RECUPERO PER ESERCIZI TURISTICO-ALBERGHERI (L.R. LAZIO n° 38/99 art. 29 comma 3, e L.R. LAZIO n° 28/80 art. 9)
 - U12 - ZONE INTEGRATE PER ATTIVITA' RECETTIVE IN AREE NATURALISTICHE E/O DEL TEMPO LIBERO
 - U13 - ZONE AGRICOLE DI INTERESSE PRIMARIO
 - U14 - ZONE AGRICOLE DI INTERESSE SECONDARIO
 - U15 - ZONE AGRICOLE DI PARTICOLARE TUTELA DEL SISTEMA IDROMORFOLOGICO VEGETAZIONALE
 - U16 - ZONE A BOSCO
 - U17 - ZONE AGRICOLE DI PARTICOLARE INTERESSE PAESISTICO
 - U18 - ZONE PER ATTREZZATURE PUBBLICHE E DI USO PUBBLICO DI INTERESSE URBANO
 - U19 - ZONE DESTINATE A SERVIZI PRIVATI
 - U20 - ZONE DESTINATE A VERDE PRIVATO
 - U21 - AREE DI TUTELA ARCHEOLOGICA
 - U22 - AREE DI RECUPERO AMBIENTALE
 - U23 - AREE DI RECUPERO URBANISTICO
 - U24 - AREE DA DESTINARE ALLA PIANIFICAZIONE D'EMERGENZA
 - U25 - PERCORSO AGRITURISTICO
 - U26 - RISPETTO DELLE AREE DI DIFESA DELLE RISORSE IDRICHE L.431/85
 - U27 - POZZI CAPTIATI
 - U28 - POZZI DI PROGETTO
 - U29 - ZONA DI TUTELA ASSOLUTA
 - U30 - ZONA DI RISPETTO RISTRETTO
 - U31 - ZONA DI RISPETTO ALLARGATA
 - U32 - AREE INTERESSATE DA FENOMENI DI RISCHIO IDROGEOLOGICO
 - U33 - ZONA CON IMPIANTO A RISCHIO DI INCIDENTE RELEVANTE, SOGGETTA ALLA FORMAZIONE DI UN APPPOSITO PROGRAMMA INTEGRATO D'INTERVENTO (DM n 263 DEL 16-05-2001 e Digi n 334 DEL 17-05-99)
 - U34 - LIMITE DI EDIFICABILITA'
 - U35 - FASCIA DI SICUREZZA PIROTECNICA COCCA art
 - U36 - Amministrazione e servizi pubblici
 - U37 - Servizi ed attrezzature sanitarie ed assistenziali
 - U38 - Amministrazione e servizi di carattere sovracomunale
 - U39 - Aree per attrezzature sportive
 - U40 - Centri sociali - Servizi di quartiere
 - U41 - Aree per attrezzature religiose
 - U42 - Istruzione di base e doppiaggio
 - U43 - Aree per verde attrezzato privato
 - U44 - Parcheggi pubblici
 - U45 - Verde pubblico
 - U46 - Parcheggi pubblici di progetto
 - U47 - Verde pubblico di progetto
 - U48 - Depuratori
 - U49 - Serbatoi

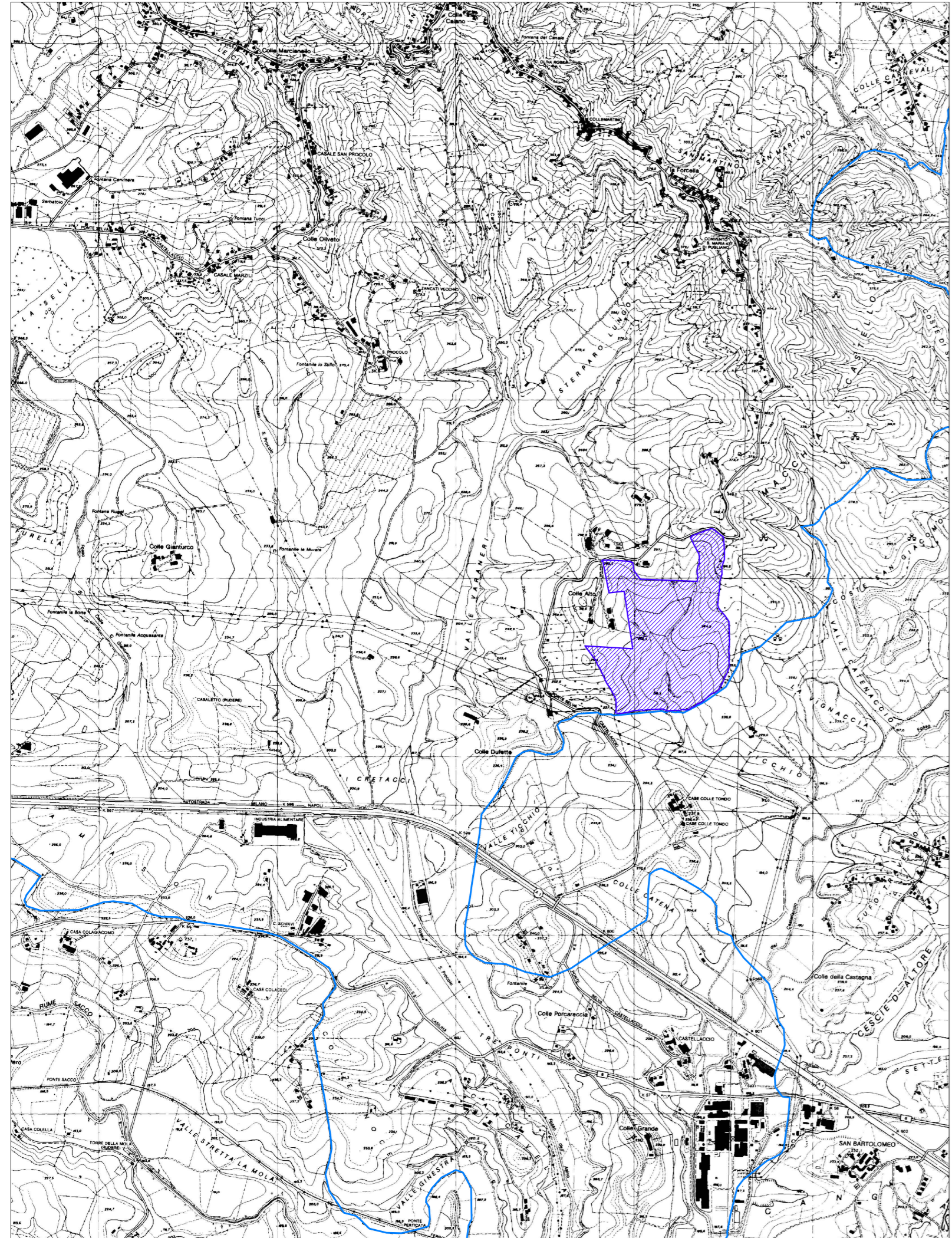
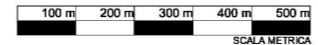

CTR 10.000 REGIONE LAZIO
— LIMITI AMMINISTRATIVI
■ AREA IMPIANTO FOTOVOLTAICO

SCALA 1:25.000

PRG PALIANO

SCALA 1:25.000

STRALCIO CATASTALE

— LIMITI AMMINISTRATIVI

■ AREA IMPIANTO FOTOVOLTAICO

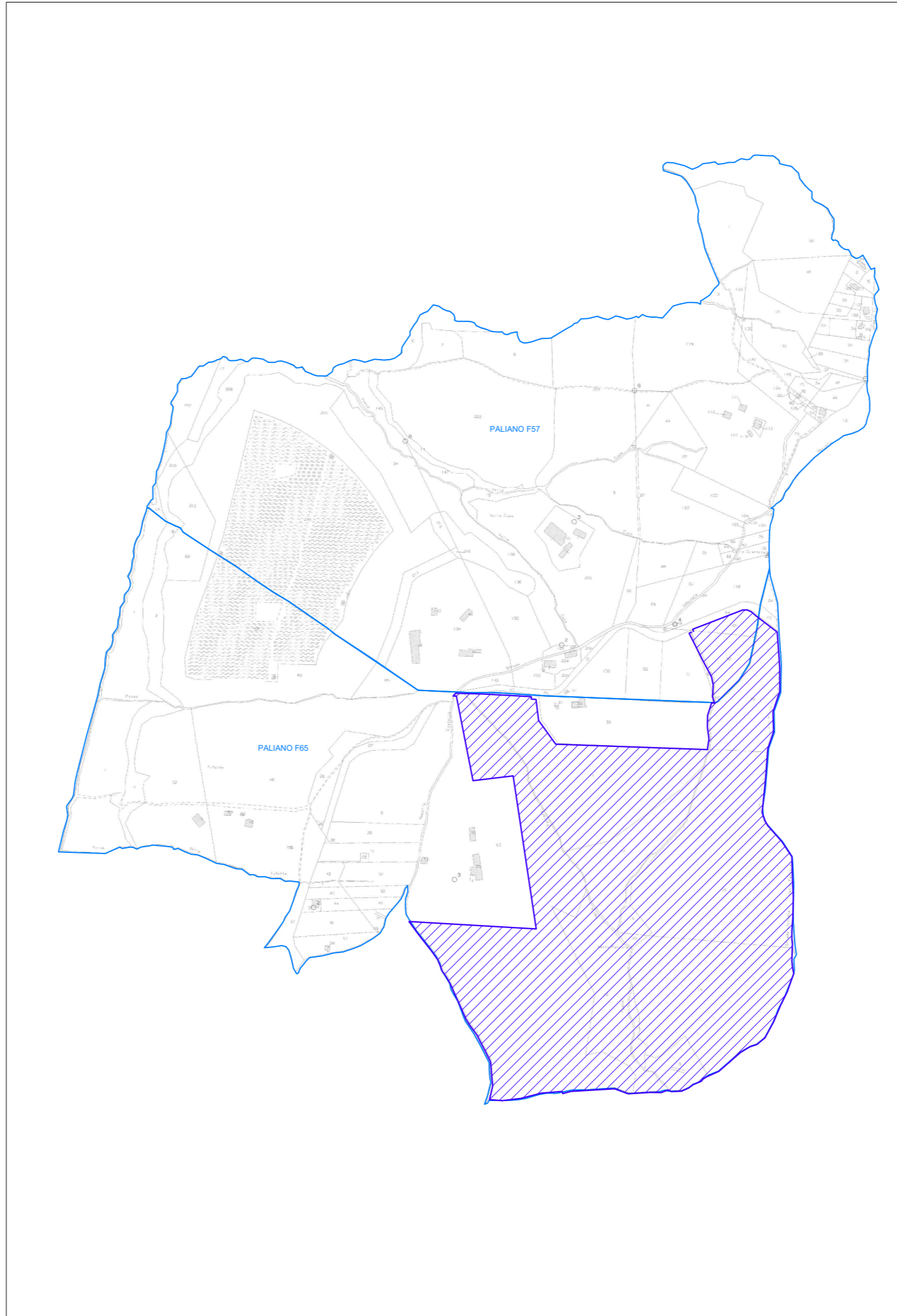

SCALA 1:10.000

ALLEGATO B



N=-18800

E=50700

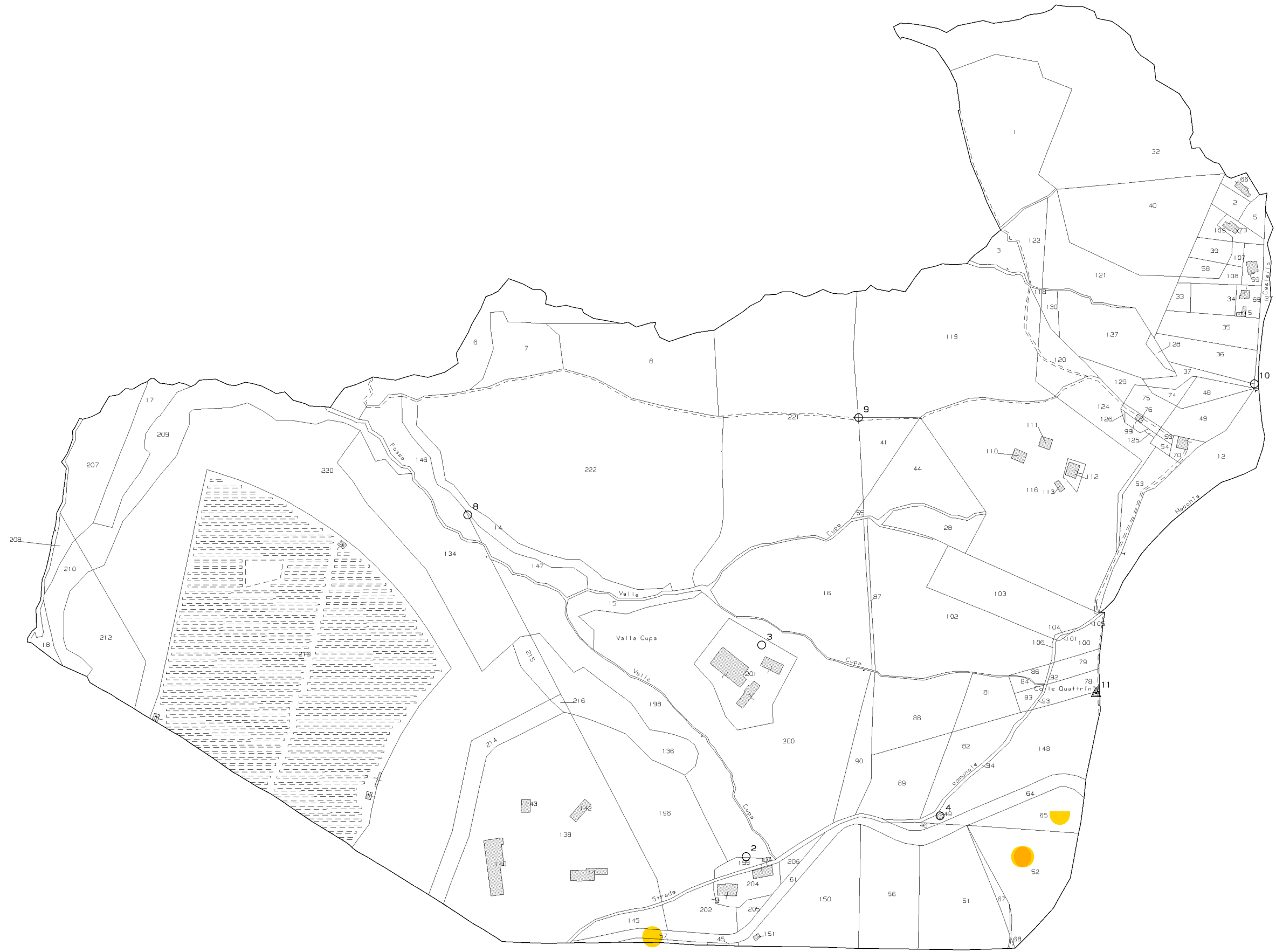

N=-18000

E=50800

6-Dic-2021 1:2:55
Protocollo pratica T585/2021

Scala originale: 1:2000
Dimensione cornice: 1940.000 x 1380.000 metri

Comune: (FR) PALIANO
Foglio: 57

Visura storica per immobile

Situazione degli atti informatizzati al 30/11/2021

Dati della richiesta	Comune di PALIANO (Codice:G276)
Catasto Terreni	Provincia di FROSINONE
	Foglio: 65 Particella: 10

INTESTATI

1	COSTA Rosanna nata a COLLEFERRO (RM) il 07/08/1979	CSTRNN79M47C858P*	(1) Proprieta' 1/12
2	COSTA Maria Antonietta nata a OLIENA (NU) il 04/06/1971	CSTMNT71H44G031Q*	(1) Proprieta' 1/12
3	COSTA Vincenzo nato a NUORO (NU) il 15/08/1977	CSTVCN77M15F979E*	(1) Proprieta' 1/12
4	COSTA Giuseppe nato a NUORO (NU) il 14/01/1973	CSTGPP73A14F979Q*	(1) Proprieta' 1/12
5	FADDA Maria nata a OLIENA (NU) il 17/07/1949	FDDMRA49L57G031T*	(1) Proprieta' 8/12

Situazione degli intestati relativa ad atto del 13/10/1972 (antecedente all'impianto meccanografico)

N.	DATI IDENTIFICATIVI			DATI CLASSAMENTO					DATI DERIVANTI DA	
	Foglio	Particella	Sub	Porz	Qualità Classe	Superficie(m²)	Deduz	Reddito		
						ha are ca		Dominicale		Agrario
1	65	10		-	SEMINATIVO 3	3 23 10		Euro 116,81 L. 226.170	Euro 83,43 L. 161.550	DENUNZIA (NEI PASSAGGI PER CAUSA DI MORTE) del 13/10/1972 in atti dal 17/05/1993 (n. 3043.2/1974)
Notifica					Partita	22722				
Riserve				1 - Atti di passaggio intermedi non esistenti						

Sono stati inoltre variati i seguenti immobili:

Foglio:39 Particella:437 ; Foglio:39 Particella:438 ; Foglio:43 Particella:43 ; Foglio:43 Particella:45 ; Foglio:43 Particella:46 ; Foglio:43 Particella:75 ; Foglio:43 Particella:76 ; Foglio:43 Particella:77 ; Foglio:43 Particella:97 ;
Foglio:65 Particella:8 ; Foglio:65 Particella:9 ; Foglio:65 Particella:11 ; Foglio:65 Particella:12 ; Foglio:65 Particella:13 ; Foglio:65 Particella:14 ; Foglio:65 Particella:15 ; Foglio:65 Particella:16 ; Foglio:65 Particella:17 ;
Foglio:69 Particella:7 ;

Situazione degli intestati relativa ad atto del 07/06/1971 (antecedente all'impianto meccanografico)

N.	DATI IDENTIFICATIVI			DATI CLASSAMENTO					DATI DERIVANTI DA	
	Foglio	Particella	Sub	Porz	Qualità Classe	Superficie(m²)	Deduz	Reddito		
						ha are ca		Dominicale		Agrario
1	65	10		-	SEMINATIVO 3	3 23 10		L. 226.170	L. 161.550	ISTRUMENTO (ATTO PUBBLICO) del 07/06/1971 in atti dal 01/02/1979 (n. 19879)

Visura storica per immobile

Situazione degli atti informatizzati al 30/11/2021

Notifica		Partita	12738		
Riserve	1 - Atti di passaggio intermedi non esistenti				

Sono stati inoltre variati i seguenti immobili:

Foglio:39 Particella:437 ; Foglio:39 Particella:438 ; Foglio:43 Particella:43 ; Foglio:43 Particella:45 ; Foglio:43 Particella:46 ; Foglio:43 Particella:75 ; Foglio:43 Particella:76 ; Foglio:43 Particella:77 ; Foglio:43 Particella:97 ;
Foglio:65 Particella:8 ; Foglio:65 Particella:9 ; Foglio:65 Particella:11 ; Foglio:65 Particella:12 ; Foglio:65 Particella:13 ; Foglio:65 Particella:14 ; Foglio:65 Particella:15 ; Foglio:65 Particella:16 ; Foglio:65 Particella:17 ;
Foglio:69 Particella:7 ;

Situazione dell'unità immobiliare dall'impianto meccanografico

N.	DATI IDENTIFICATIVI				DATI CLASSAMENTO					DATI DERIVANTI DA		
	Foglio	Particella	Sub	Porz	Qualità Classe	Superficie(m ²)		Deduz	Reddito			
						ha are ca			Dominicale		Agrario	
1	65	10		-	SEMINATIVO 3	3	23	10		L. 226.170	L. 161.550	Impianto meccanografico del 20/09/1975
Notifica					Partita	4463						
Riserve	1 - Atti di passaggio intermedi non esistenti											

L'intestazione alla data della richiesta deriva dai seguenti atti:

Situazione degli intestati dal 20/02/2007

N.	DATI ANAGRAFICI	CODICE FISCALE	DIRITTI E ONERI REALI
1	COSTA Rosanna nata a COLLEFERRO (RM) il 07/08/1979	CSTRNN79M47C858P*	(1) Proprieta' 1/12
2	COSTA Maria Antonietta nata a OLIENA (NU) il 04/06/1971	CSTMNT71H44G031Q*	(1) Proprieta' 1/12
3	COSTA Vincenzo nato a NUORO (NU) il 15/08/1977	CSTVCN77M15F979E*	(1) Proprieta' 1/12
4	COSTA Giuseppe nato a NUORO (NU) il 14/01/1973	CSTGPP73A14F979Q*	(1) Proprieta' 1/12
5	FADDA Maria nata a OLIENA (NU) il 17/07/1949	FDDMRA49L57G031T*	(1) Proprieta' 8/12
DATI DERIVANTI DA		DENUNZIA (NEI PASSAGGI PER CAUSA DI MORTE) del 20/02/2007 - UR Sede FROSINONE (FR) Registrazione Volume 759 n. 49 registrato in data 13/02/2008 - SUCC. DI COSTA MONSERRATO Voltura n. 5347.1/2008 - Pratica n. FR0070282 in atti dal 10/03/2008	

Situazione degli intestati dal 17/09/1979

N.	DATI ANAGRAFICI	CODICE FISCALE	DIRITTI E ONERI REALI
1	FADDA Maria nata a OLIENA (NU) il 17/07/1949	FDDMRA49L57G031T*	(1) Proprieta' 1/2 fino al 20/02/2007
2	COSTA Monserrato nato a OLIENA (NU) il 20/04/1940	CSTMSR40D20G031D*	(1) Proprieta' 1/2 fino al 20/02/2007

Visura storica per immobile

Situazione degli atti informatizzati al 30/11/2021

DATI DERIVANTI DA	Atto del 17/09/1979 Pubblico ufficiale ANDERLINI L Sede FIUGGI (FR) Repertorio n. 8641 - UR Sede FROSINONE (FR) Registrazione n. 4494 registrato in data 08/10/1979 - n. 265.1/1984 in atti dal 13/10/1993
--------------------------	--

Situazione degli intestati relativa ad atto del 03/04/1975 (antecedente all'impianto meccanografico)

N.	DATI ANAGRAFICI	CODICE FISCALE	DIRITTI E ONERI REALI
1	PIZZIRANI Maria nata a ROMA (RM) il 15/03/1931	PZZMRA31C55H501S*	(99) fino al 17/09/1979
DATI DERIVANTI DA	Atto del 03/04/1975 Pubblico ufficiale DE MARTINO Sede ROMA (RM) Repertorio n. 42824 Sede ROMA (RM) Registrazione Volume 267 n. 3239 registrato in data 11/04/1975 - n. 2638.1/1976 in atti dal 17/05/1993		

Situazione degli intestati relativa ad atto del 07/06/1971 (antecedente all'impianto meccanografico)

N.	DATI ANAGRAFICI	CODICE FISCALE	DIRITTI E ONERI REALI
1	PIZZIRANI Maria Rosaria nata a ROMA (RM) il 15/03/1931	PZZMRS31C55H501K*	(5) Enfiteusi fino al 03/04/1975
2	PIZZIRANI Guglielmo nato a ROMA (RM) il 11/03/1903	PZZGLL03C11H501Y*	(4) Diritto del concedente 1/2 fino al 03/04/1975
3	PIZZIRANI Ferdinando nato a ROMA (RM) il 18/01/1902	PZZFDN02A18H501Q*	(4) Diritto del concedente 1/2 fino al 03/04/1975
DATI DERIVANTI DA	Atto del 07/06/1971 Pubblico ufficiale PAMPERSI G Sede ROMA (RM) Repertorio n. 85083 - PU Sede ROMA (RM) Registrazione Volume 1467 n. 6422 registrato in data 18/06/1971 - Voltura n. 19879 in atti dal 01/02/1979		

Situazione degli intestati dall'impianto meccanografico

N.	DATI ANAGRAFICI	CODICE FISCALE	DIRITTI E ONERI REALI
1	PIZZIRANI Guglielmo Fu Ettore		(3) Comproprietario fino al 07/06/1971
2	PIZZIRANI Ferdinando Fu Ettore		(3) Comproprietario fino al 07/06/1971
3	STERBINI Maria Fu Giulio		(30) Usufruttuario parziale fino al 07/06/1971
DATI DERIVANTI DA	Impianto meccanografico del 20/09/1975		

Visura telematica

Tributi speciali: Euro 0,90

* Codice Fiscale Validato in Anagrafe Tributaria.

Visura storica per immobile

Situazione degli atti informatizzati al 30/11/2021

Dati della richiesta	Comune di PALIANO (Codice:G276)
Catasto Terreni	Provincia di FROSINONE
	Foglio: 65 Particella: 11

INTESTATI

1	COSTA Rosanna nata a COLLEFERRO (RM) il 07/08/1979	CSTRNN79M47C858P*	(1) Proprieta' 1/12
2	COSTA Maria Antonietta nata a OLIENA (NU) il 04/06/1971	CSTMNT71H44G031Q*	(1) Proprieta' 1/12
3	COSTA Vincenzo nato a NUORO (NU) il 15/08/1977	CSTVCN77M15F979E*	(1) Proprieta' 1/12
4	COSTA Giuseppe nato a NUORO (NU) il 14/01/1973	CSTGPP73A14F979Q*	(1) Proprieta' 1/12
5	FADDA Maria nata a OLIENA (NU) il 17/07/1949	FDDMRA49L57G031T*	(1) Proprieta' 8/12

Unità immobiliare dal 10/07/1976

N.	DATI IDENTIFICATIVI			DATI CLASSAMENTO					DATI DERIVANTI DA	
	Foglio	Particella	Sub	Porz	Qualità Classe	Superficie(m ²)	Deduz	Reddito		
						ha are ca		Dominicale		Agrario
1	65	11		-	SEMINATIVO 5	6 96 0		Euro 89,86 L. 174.000	Euro 89,86 L. 174.000	FRAZIONAMENTO del 10/07/1976 in atti dal 29/06/1993 (n. 18465.3/1976)
Notifica					Partita	22722				
Riserve				1 - Atti di passaggio intermedi non esistenti						

Sono stati inoltre variati i seguenti immobili:

Foglio:65 Particella:21 ;

Situazione degli intestati relativa ad atto del 13/10/1972 (antecedente all'impianto meccanografico)

N.	DATI IDENTIFICATIVI			DATI CLASSAMENTO					DATI DERIVANTI DA	
	Foglio	Particella	Sub	Porz	Qualità Classe	Superficie(m ²)	Deduz	Reddito		
						ha are ca		Dominicale		Agrario
1	65	11		-	SEMINATIVO 5	10 40 0		L. 260.000	L. 260.000	DENUNZIA (NEI PASSAGGI PER CAUSA DI MORTE) del 13/10/1972 in atti dal 17/05/1993 (n. 3043.2/1974)
Notifica					Partita	12738				

Visura storica per immobile

Situazione degli atti informatizzati al 30/11/2021

Riserve	1 - Atti di passaggio intermedi non esistenti
----------------	---

Sono stati inoltre variati i seguenti immobili:

Foglio:39 Particella:437 ; Foglio:39 Particella:438 ; Foglio:43 Particella:43 ; Foglio:43 Particella:45 ; Foglio:43 Particella:46 ; Foglio:43 Particella:75 ; Foglio:43 Particella:76 ; Foglio:43 Particella:77 ; Foglio:43 Particella:97 ;
Foglio:65 Particella:8 ; Foglio:65 Particella:9 ; Foglio:65 Particella:10 ; Foglio:65 Particella:12 ; Foglio:65 Particella:13 ; Foglio:65 Particella:14 ; Foglio:65 Particella:15 ; Foglio:65 Particella:16 ; Foglio:65 Particella:17 ;
Foglio:69 Particella:7 ;

Situazione degli intestati relativa ad atto del 07/06/1971 (antecedente all'impianto meccanografico)

N.	DATI IDENTIFICATIVI			DATI CLASSAMENTO						DATI DERIVANTI DA		
	Foglio	Particella	Sub	Porz	Qualità Classe	Superficie(m ²)			Deduz	Reddito		
						ha	are	ca		Dominicale	Agrario	
1	65	11		-	SEMINATIVO 5	10	40	0		L. 260.000	L. 260.000	ISTRUMENTO (ATTO PUBBLICO) del 07/06/1971 in atti dal 01/02/1979 (n. 19879)
Notifica						Partita			12738			
Riserve				1 - Atti di passaggio intermedi non esistenti								

Sono stati inoltre variati i seguenti immobili:

Foglio:39 Particella:437 ; Foglio:39 Particella:438 ; Foglio:43 Particella:43 ; Foglio:43 Particella:45 ; Foglio:43 Particella:46 ; Foglio:43 Particella:75 ; Foglio:43 Particella:76 ; Foglio:43 Particella:77 ; Foglio:43 Particella:97 ;
Foglio:65 Particella:8 ; Foglio:65 Particella:9 ; Foglio:65 Particella:10 ; Foglio:65 Particella:12 ; Foglio:65 Particella:13 ; Foglio:65 Particella:14 ; Foglio:65 Particella:15 ; Foglio:65 Particella:16 ; Foglio:65 Particella:17 ;
Foglio:69 Particella:7 ;

Situazione dell'unità immobiliare dall'impianto meccanografico

N.	DATI IDENTIFICATIVI			DATI CLASSAMENTO						DATI DERIVANTI DA		
	Foglio	Particella	Sub	Porz	Qualità Classe	Superficie(m ²)			Deduz	Reddito		
						ha	are	ca		Dominicale	Agrario	
1	65	11		-	SEMINATIVO 5	10	40	0		L. 260.000	L. 260.000	Impianto meccanografico del 20/09/1975
Notifica						Partita			4463			
Riserve				1 - Atti di passaggio intermedi non esistenti								

Visura storica per immobile

Situazione degli atti informatizzati al 30/11/2021

L'intestazione alla data della richiesta deriva dai seguenti atti:

Situazione degli intestati dal 20/02/2007

N.	DATI ANAGRAFICI	CODICE FISCALE	DIRITTI E ONERI REALI
1	COSTA Rosanna nata a COLLEFERRO (RM) il 07/08/1979	CSTRNN79M47C858P*	(1) Proprieta' 1/12
2	COSTA Maria Antonietta nata a OLIENA (NU) il 04/06/1971	CSTMNT71H44G031Q*	(1) Proprieta' 1/12
3	COSTA Vincenzo nato a NUORO (NU) il 15/08/1977	CSTVCN77M15F979E*	(1) Proprieta' 1/12
4	COSTA Giuseppe nato a NUORO (NU) il 14/01/1973	CSTGPP73A14F979Q*	(1) Proprieta' 1/12
5	FADDA Maria nata a OLIENA (NU) il 17/07/1949	FDDMRA49L57G031T*	(1) Proprieta' 8/12
DATI DERIVANTI DA		DENUNZIA (NEI PASSAGGI PER CAUSA DI MORTE) del 20/02/2007 - UR Sede FROSINONE (FR) Registrazione Volume 759 n. 49 registrato in data 13/02/2008 - SUCC. DI COSTA MONSERRATO Voltura n. 5347.1/2008 - Pratica n. FR0070282 in atti dal 10/03/2008	

Situazione degli intestati dal 18/09/1979

N.	DATI ANAGRAFICI	CODICE FISCALE	DIRITTI E ONERI REALI
1	COSTA Monserrato nato a OLIENA (NU) il 20/04/1940	CSTMSR40D20G031D*	(1) Proprieta' 1/2 fino al 20/02/2007
2	FADDA Maria nata a OLIENA (NU) il 17/07/1949	FDDMRA49L57G031T*	(1) Proprieta' 1/2 fino al 20/02/2007
DATI DERIVANTI DA		Atto del 18/09/1979 Pubblico ufficiale GIANFELICE G. Sede ROMA (RM) Repertorio n. 260488 - UR Sede ROMA (RM) Registrazione n. 9455 registrato in data 02/10/1979 - Voltura n. 7561.2/1997 in atti dal 21/10/1997	

Situazione degli intestati relativa ad atto del 03/04/1975 (antecedente all'impianto meccanografico)

N.	DATI ANAGRAFICI	CODICE FISCALE	DIRITTI E ONERI REALI
1	PIZZIRANI Maria nata a ROMA (RM) il 15/03/1931	PZZMRA31C55H501S*	(99) fino al 18/09/1979
DATI DERIVANTI DA		Atto del 03/04/1975 Pubblico ufficiale DE MARTINO Sede ROMA (RM) Repertorio n. 42824 Sede ROMA (RM) Registrazione Volume 267 n. 3239 registrato in data 11/04/1975 - n. 2638.1/1976 in atti dal 17/05/1993	

Situazione degli intestati relativa ad atto del 07/06/1971 (antecedente all'impianto meccanografico)

N.	DATI ANAGRAFICI	CODICE FISCALE	DIRITTI E ONERI REALI
1	PIZZIRANI Maria Rosaria nata a ROMA (RM) il 15/03/1931	PZZMRS31C55H501K*	(5) Enfiteusi fino al 03/04/1975
2	PIZZIRANI Ferdinando nato a ROMA (RM) il 18/01/1902	PZZFDN02A18H501Q*	(4) Diritto del concedente 1/2 fino al 03/04/1975
3	PIZZIRANI Guglielmo nato a ROMA (RM) il 11/03/1903	PZZGLL03C11H501Y*	(4) Diritto del concedente 1/2 fino al 03/04/1975
DATI DERIVANTI DA		Atto del 07/06/1971 Pubblico ufficiale PAMPERSI G Sede ROMA (RM) Repertorio n. 85083 - PU Sede ROMA (RM) Registrazione Volume 1467 n. 6422 registrato in data 18/06/1971 - Voltura n. 19879 in atti dal 01/02/1979	

Situazione degli intestati dall'impianto meccanografico

N.	DATI ANAGRAFICI	CODICE FISCALE	DIRITTI E ONERI REALI
1	STERBINI Maria Fu Giulio		(30) Usufruttuario parziale fino al 07/06/1971
2	PIZZIRANI Guglielmo Fu Ettore		(3) Comproprietario fino al 07/06/1971
3	PIZZIRANI Ferdinando Fu Ettore		(3) Comproprietario fino al 07/06/1971

Visura storica per immobile

Situazione degli atti informatizzati al 30/11/2021

DATI DERIVANTI DA	Impianto meccanografico del 20/09/1975
--------------------------	--

Visura telematica

Tributi speciali: Euro 0,90

* Codice Fiscale Validato in Anagrafe Tributaria.

Visura storica per immobile

Situazione degli atti informatizzati al 06/12/2021

Dati della richiesta	Comune di PALIANO (Codice:G276)
Catasto Terreni	Provincia di FROSINONE
	Foglio: 65 Particella: 12

INTESTATI

1	COSTA Rosanna nata a COLLEFERRO (RM) il 07/08/1979	CSTRNN79M47C858P*	(1) Proprieta' 1/12
2	COSTA Maria Antonietta nata a OLIENA (NU) il 04/06/1971	CSTMNT71H44G031Q*	(1) Proprieta' 1/12
3	COSTA Vincenzo nato a NUORO (NU) il 15/08/1977	CSTVCN77M15F979E*	(1) Proprieta' 1/12
4	COSTA Giuseppe nato a NUORO (NU) il 14/01/1973	CSTGPP73A14F979Q*	(1) Proprieta' 1/12
5	FADDA Maria nata a OLIENA (NU) il 17/07/1949	FDDMRA49L57G031T*	(1) Proprieta' 8/12

Situazione degli intestati relativa ad atto del 13/10/1972 (antecedente all'impianto meccanografico)

N.	DATI IDENTIFICATIVI			DATI CLASSAMENTO					DATI DERIVANTI DA	
	Foglio	Particella	Sub	Porz	Qualità Classe	Superficie(m ²)	Deduz	Reddito		
						ha are ca		Dominicale		Agrario
1	65	12		-	SEMINATIVO 3	2 79 90		Euro 101,19 L. 195.930	Euro 72,28 L. 139.950	DENUNZIA (NEI PASSAGGI PER CAUSA DI MORTE) del 13/10/1972 in atti dal 17/05/1993 (n. 3043.2/1974)
Notifica					Partita	22722				
Riserve				1 - Atti di passaggio intermedi non esistenti						

Sono stati inoltre variati i seguenti immobili:

Foglio:39 Particella:437 ; Foglio:39 Particella:438 ; Foglio:43 Particella:43 ; Foglio:43 Particella:45 ; Foglio:43 Particella:46 ; Foglio:43 Particella:75 ; Foglio:43 Particella:76 ; Foglio:43 Particella:77 ; Foglio:43 Particella:97 ;
Foglio:65 Particella:8 ; Foglio:65 Particella:9 ; Foglio:65 Particella:10 ; Foglio:65 Particella:11 ; Foglio:65 Particella:13 ; Foglio:65 Particella:14 ; Foglio:65 Particella:15 ; Foglio:65 Particella:16 ; Foglio:65 Particella:17 ;
Foglio:69 Particella:7 ;

Situazione degli intestati relativa ad atto del 07/06/1971 (antecedente all'impianto meccanografico)

N.	DATI IDENTIFICATIVI			DATI CLASSAMENTO					DATI DERIVANTI DA	
	Foglio	Particella	Sub	Porz	Qualità Classe	Superficie(m ²)	Deduz	Reddito		
						ha are ca		Dominicale		Agrario
1	65	12		-	SEMINATIVO 3	2 79 90		L. 195.930	L. 139.950	ISTRUMENTO (ATTO PUBBLICO) del 07/06/1971 in atti dal 01/02/1979 (n. 19879)

Visura storica per immobile

Situazione degli atti informatizzati al 06/12/2021

Notifica		Partita	12738		
Riserve	1 - Atti di passaggio intermedi non esistenti				

Sono stati inoltre variati i seguenti immobili:

Foglio:39 Particella:437 ; Foglio:39 Particella:438 ; Foglio:43 Particella:43 ; Foglio:43 Particella:45 ; Foglio:43 Particella:46 ; Foglio:43 Particella:75 ; Foglio:43 Particella:76 ; Foglio:43 Particella:77 ; Foglio:43 Particella:97 ;
Foglio:65 Particella:8 ; Foglio:65 Particella:9 ; Foglio:65 Particella:10 ; Foglio:65 Particella:11 ; Foglio:65 Particella:13 ; Foglio:65 Particella:14 ; Foglio:65 Particella:15 ; Foglio:65 Particella:16 ; Foglio:65 Particella:17 ;
Foglio:69 Particella:7 ;

Situazione dell'unità immobiliare dall'impianto meccanografico

N.	DATI IDENTIFICATIVI			DATI CLASSAMENTO					DATI DERIVANTI DA	
	Foglio	Particella	Sub	Porz	Qualità Classe	Superficie(m ²)	Deduz	Reddito		
						ha are ca		Dominicale	Agrario	
1	65	12		-	SEMINATIVO 3	2 79 90		L. 195.930	L. 139.950	Impianto meccanografico del 20/09/1975
Notifica					Partita	4463				
Riserve	1 - Atti di passaggio intermedi non esistenti									

L'intestazione alla data della richiesta deriva dai seguenti atti:

Situazione degli intestati dal 20/02/2007

N.	DATI ANAGRAFICI	CODICE FISCALE	DIRITTI E ONERI REALI
1	COSTA Rosanna nata a COLLEFERRO (RM) il 07/08/1979	CSTRNN79M47C858P*	(1) Proprieta' 1/12
2	COSTA Maria Antonietta nata a OLIENA (NU) il 04/06/1971	CSTMNT71H44G031Q*	(1) Proprieta' 1/12
3	COSTA Vincenzo nato a NUORO (NU) il 15/08/1977	CSTVCN77M15F979E*	(1) Proprieta' 1/12
4	COSTA Giuseppe nato a NUORO (NU) il 14/01/1973	CSTGPP73A14F979Q*	(1) Proprieta' 1/12
5	FADDA Maria nata a OLIENA (NU) il 17/07/1949	FDDMRA49L57G031T*	(1) Proprieta' 8/12
DATI DERIVANTI DA		DENUNZIA (NEI PASSAGGI PER CAUSA DI MORTE) del 20/02/2007 - UR Sede FROSINONE (FR) Registrazione Volume 759 n. 49 registrato in data 13/02/2008 - SUCC. DI COSTA MONSERRATO Voltura n. 5347.1/2008 - Pratica n. FR0070282 in atti dal 10/03/2008	

Situazione degli intestati dal 18/09/1979

N.	DATI ANAGRAFICI	CODICE FISCALE	DIRITTI E ONERI REALI
1	FADDA Maria nata a OLIENA (NU) il 17/07/1949	FDDMRA49L57G031T*	(1) Proprieta' 1/2 fino al 20/02/2007
2	COSTA Monserrato nato a OLIENA (NU) il 20/04/1940	CSTMSR40D20G031D*	(1) Proprieta' 1/2 fino al 20/02/2007

Visura storica per immobile

Situazione degli atti informatizzati al 06/12/2021

DATI DERIVANTI DA	Atto del 18/09/1979 Pubblico ufficiale GIANFELICE G. Sede ROMA (RM) Repertorio n. 260488 - UR Sede ROMA (RM) Registrazione n. 9455 registrato in data 02/10/1979 - Voltura n. 7561.2/1997 in atti dal 21/10/1997
--------------------------	--

Situazione degli intestati relativa ad atto del 03/04/1975 (antecedente all'impianto meccanografico)

N.	DATI ANAGRAFICI	CODICE FISCALE	DIRITTI E ONERI REALI
1	PIZZIRANI Maria nata a ROMA (RM) il 15/03/1931	PZZMRA31C55H501S*	(99) fino al 18/09/1979
DATI DERIVANTI DA	Atto del 03/04/1975 Pubblico ufficiale DE MARTINO Sede ROMA (RM) Repertorio n. 42824 Sede ROMA (RM) Registrazione Volume 267 n. 3239 registrato in data 11/04/1975 - n. 2638.1/1976 in atti dal 17/05/1993		

Situazione degli intestati relativa ad atto del 07/06/1971 (antecedente all'impianto meccanografico)

N.	DATI ANAGRAFICI	CODICE FISCALE	DIRITTI E ONERI REALI
1	PIZZIRANI Maria Rosaria nata a ROMA (RM) il 15/03/1931	PZZMRS31C55H501K*	(5) Enfiteusi fino al 03/04/1975
2	PIZZIRANI Guglielmo nato a ROMA (RM) il 11/03/1903	PZZGLL03C11H501Y*	(4) Diritto del concedente 1/2 fino al 03/04/1975
3	PIZZIRANI Ferdinando nato a ROMA (RM) il 18/01/1902	PZZFDN02A18H501Q*	(4) Diritto del concedente 1/2 fino al 03/04/1975
DATI DERIVANTI DA	Atto del 07/06/1971 Pubblico ufficiale PAMPERSI G Sede ROMA (RM) Repertorio n. 85083 - PU Sede ROMA (RM) Registrazione Volume 1467 n. 6422 registrato in data 18/06/1971 - Voltura n. 19879 in atti dal 01/02/1979		

Situazione degli intestati dall'impianto meccanografico

N.	DATI ANAGRAFICI	CODICE FISCALE	DIRITTI E ONERI REALI
1	PIZZIRANI Guglielmo Fu Ettore		(3) Comproprietario fino al 07/06/1971
2	PIZZIRANI Ferdinando Fu Ettore		(3) Comproprietario fino al 07/06/1971
3	STERBINI Maria Fu Giulio		(30) Usufruttuario parziale fino al 07/06/1971
DATI DERIVANTI DA	Impianto meccanografico del 20/09/1975		

Visura telematica

Tributi speciali: Euro 0,90

* Codice Fiscale Validato in Anagrafe Tributaria.

Visura storica per immobile

Situazione degli atti informatizzati al 30/11/2021

Dati della richiesta	Comune di PALIANO (Codice:G276)
Catasto Terreni	Provincia di FROSINONE
	Foglio: 65 Particella: 13

INTESTATO

1	BIANCU Gianfranco nato a COLLEFERRO (RM) il 16/08/1973	BNCGFR73M16C858X*	(1) Proprieta' 1/1
---	--	-------------------	--------------------

Unità immobiliare dal 29/06/1993

N.	DATI IDENTIFICATIVI			DATI CLASSAMENTO					DATI DERIVANTI DA		
	Foglio	Particella	Sub	Porz	Qualità Classe	Superficie(m²)		Deduz	Reddito		
						ha are ca			Dominicale	Agrario	
1	65	13		-	SEMINATIVO 3	37	80		Euro 13,67 L. 26.460	Euro 9,76 L. 18.900	FRAZIONAMENTO in atti dal 29/06/1993 (n. 9099.F02/1979)
Notifica				Partita		18857					
Riserve				1 - Atti di passaggio intermedi non esistenti							

Sono stati inoltre variati i seguenti immobili:

Foglio:65 Particella:20 ;

Situazione degli intestati relativa ad atto del 13/10/1972 (antecedente all'impianto meccanografico)

N.	DATI IDENTIFICATIVI			DATI CLASSAMENTO					DATI DERIVANTI DA		
	Foglio	Particella	Sub	Porz	Qualità Classe	Superficie(m²)		Deduz	Reddito		
						ha are ca			Dominicale	Agrario	
1	65	13		-	SEMINATIVO 3	48	10		L. 33.670	L. 24.050	DENUNZIA (NEI PASSAGGI PER CAUSA DI MORTE) del 13/10/1972 in atti dal 17/05/1993 (n. 3043.2/1974)
Notifica				Partita		12738					
Riserve				1 - Atti di passaggio intermedi non esistenti							

Sono stati inoltre variati i seguenti immobili:

Foglio:39 Particella:437 ; Foglio:39 Particella:438 ; Foglio:43 Particella:43 ; Foglio:43 Particella:45 ; Foglio:43 Particella:46 ; Foglio:43 Particella:75 ; Foglio:43 Particella:76 ; Foglio:43 Particella:77 ; Foglio:43 Particella:97 ;

Foglio:65 Particella:8 ; Foglio:65 Particella:9 ; Foglio:65 Particella:10 ; Foglio:65 Particella:11 ; Foglio:65 Particella:12 ; Foglio:65 Particella:14 ; Foglio:65 Particella:15 ; Foglio:65 Particella:16 ; Foglio:65 Particella:17 ;

Foglio:69 Particella:7 ;

Visura storica per immobile

Situazione degli atti informatizzati al 30/11/2021

Situazione degli intestati relativa ad atto del 07/06/1971 (antecedente all'impianto meccanografico)

N.	DATI IDENTIFICATIVI			DATI CLASSAMENTO					DATI DERIVANTI DA	
	Foglio	Particella	Sub	Porz	Qualità Classe	Superficie(m ²)	Deduz	Reddito		
						ha are ca		Dominicale		Agrario
1	65	13		-	SEMINATIVO 3	48 10		L. 33.670	L. 24.050	ISTRUMENTO (ATTO PUBBLICO) del 07/06/1971 in atti dal 01/02/1979 (n. 19879)
Notifica						Partita	12738			
Riserve						1 - Atti di passaggio intermedi non esistenti				

Sono stati inoltre variati i seguenti immobili:

Foglio:39 Particella:437 ; Foglio:39 Particella:438 ; Foglio:43 Particella:43 ; Foglio:43 Particella:45 ; Foglio:43 Particella:46 ; Foglio:43 Particella:75 ; Foglio:43 Particella:76 ; Foglio:43 Particella:77 ; Foglio:43 Particella:97 ;
Foglio:65 Particella:8 ; Foglio:65 Particella:9 ; Foglio:65 Particella:10 ; Foglio:65 Particella:11 ; Foglio:65 Particella:12 ; Foglio:65 Particella:14 ; Foglio:65 Particella:15 ; Foglio:65 Particella:16 ; Foglio:65 Particella:17 ;
Foglio:69 Particella:7 ;

Situazione dell'unità immobiliare dall'impianto meccanografico

N.	DATI IDENTIFICATIVI			DATI CLASSAMENTO					DATI DERIVANTI DA	
	Foglio	Particella	Sub	Porz	Qualità Classe	Superficie(m ²)	Deduz	Reddito		
						ha are ca		Dominicale		Agrario
1	65	13		-	SEMINATIVO 3	48 10		L. 33.670	L. 24.050	Impianto meccanografico del 20/09/1975
Notifica						Partita	4463			
Riserve						1 - Atti di passaggio intermedi non esistenti				

L'intestazione alla data della richiesta deriva dai seguenti atti:

Situazione degli intestati dal 02/11/2017

N.	DATI ANAGRAFICI	CODICE FISCALE	DIRITTI E ONERI REALI
1	BIANCU Gianfranco nato a COLLEFERRO (RM) il 16/08/1973	BNCGFR73M16C858X*	(1) Proprieta' 1/1
DATI DERIVANTI DA			
Atto amministrativo DECRETO (DISPOSIZIONI DELLE AUTORITA') del 02/11/2017 Pubblico ufficiale TRIBUNALE Sede FROSINONE (FR) Repertorio n. 519 - DECRETO DI TRASFERIMENTO IMMOBILI Trascrizione n. 14326.1/2017 Reparto PI di FROSINONE in atti dal 24/11/2017			

Visura storica per immobile

Situazione degli atti informatizzati al 30/11/2021

Situazione degli intestati dal 15/02/2007

N.	DATI ANAGRAFICI	CODICE FISCALE	DIRITTI E ONERI REALI
1	PIRAS Luciano nato a COLLEFERRO (RM) il 02/04/1976	PRSLCN76D02C858L*	(1) Proprieta' 1/1 fino al 02/11/2017
DATI DERIVANTI DA		Atto del 15/02/2007 Pubblico ufficiale DE CAMILLO MARIA IVANA PA Sede FIUGGI (FR) Repertorio n. 25871 - COMPRAVENDITA Nota presentata con Modello Unico n. 3753.1/2007 Reparto PI di FROSINONE in atti dal 26/02/2007	

Situazione degli intestati dal 22/10/1979

N.	DATI ANAGRAFICI	CODICE FISCALE	DIRITTI E ONERI REALI
1	PIRAS Francesco nato a OLIENA (NU) il 12/11/1938	PRSFNC38S12G031Y*	(1) Proprieta' 1000/1000 fino al 15/02/2007
DATI DERIVANTI DA		Atto del 22/10/1979 Pubblico ufficiale MAIO MARIO Sede ANAGNI (FR) Repertorio n. 78304 Sede FROSINONE (FR) Registrazione n. 4849 registrato in data 26/10/1979 - n. 9099.1/1979 in atti dal 29/06/1993	

Situazione degli intestati relativa ad atto del 03/04/1975 (antecedente all'impianto meccanografico)

N.	DATI ANAGRAFICI	CODICE FISCALE	DIRITTI E ONERI REALI
1	PIZZIRANI Maria nata a ROMA (RM) il 15/03/1931	PZZMRA31C55H501S*	(99) fino al 22/10/1979
DATI DERIVANTI DA		Atto del 03/04/1975 Pubblico ufficiale DE MARTINO Sede ROMA (RM) Repertorio n. 42824 Sede ROMA (RM) Registrazione Volume 267 n. 3239 registrato in data 11/04/1975 - n. 2638.1/1976 in atti dal 17/05/1993	

Situazione degli intestati relativa ad atto del 07/06/1971 (antecedente all'impianto meccanografico)

N.	DATI ANAGRAFICI	CODICE FISCALE	DIRITTI E ONERI REALI
1	PIZZIRANI Maria Rosaria nata a ROMA (RM) il 15/03/1931	PZZMRS31C55H501K*	(5) Enfiteusi fino al 03/04/1975
2	PIZZIRANI Ferdinando nato a ROMA (RM) il 18/01/1902	PZZFDN02A18H501Q*	(4) Diritto del concedente 1/2 fino al 03/04/1975
3	PIZZIRANI Guglielmo nato a ROMA (RM) il 11/03/1903	PZZGLL03C11H501Y*	(4) Diritto del concedente 1/2 fino al 03/04/1975
DATI DERIVANTI DA		Atto del 07/06/1971 Pubblico ufficiale PAMPERSI G Sede ROMA (RM) Repertorio n. 85083 - PU Sede ROMA (RM) Registrazione Volume 1467 n. 6422 registrato in data 18/06/1971 - Voltura n. 19879 in atti dal 01/02/1979	

Situazione degli intestati dall'impianto meccanografico

N.	DATI ANAGRAFICI	CODICE FISCALE	DIRITTI E ONERI REALI
1	STERBINI Maria Fu Giulio		(30) Usufruttuario parziale fino al 07/06/1971
2	PIZZIRANI Guglielmo Fu Ettore		(3) Comproprietario fino al 07/06/1971
3	PIZZIRANI Ferdinando Fu Ettore		(3) Comproprietario fino al 07/06/1971
DATI DERIVANTI DA		Impianto meccanografico del 20/09/1975	

Visura telematica

Tributi speciali: Euro 0,90

* Codice Fiscale Validato in Anagrafe Tributaria.

Visura storica per immobile

Situazione degli atti informatizzati al 30/11/2021

Dati della richiesta	Comune di PALIANO (Codice:G276)
Catasto Terreni	Provincia di FROSINONE
	Foglio: 65 Particella: 14

INTESTATI

1	COSTA Giuseppe nato a NUORO (NU) il 14/01/1973	CSTGPP73A14F979Q*	(1) Proprieta' 1/12
2	COSTA Mariantonietta nata a OLIENA (NU) il 04/06/1971	CSTMNT71H44G031Q*	(1) Proprieta' 1/12
3	COSTA Rosanna nata a COLLEFERRO (RM) il 07/08/1979	CSTRNN79M47C858P*	(1) Proprieta' 1/12
4	COSTA Vincenzo nato a NUORO (NU) il 15/08/1977	CSTVCN77M15F979E*	(1) Proprieta' 1/12
5	FADDA Maria nata a OLIENA (NU) il 17/07/1949	FDDMRA49L57G031T*	(1) Proprieta' 8/12

Unità immobiliare dal 09/03/2007

N.	DATI IDENTIFICATIVI			DATI CLASSAMENTO					DATI DERIVANTI DA		
	Foglio	Particella	Sub	Porz	Qualità Classe		Superficie(m ²) ha are ca	Deduz		Reddito	
										Dominicale	Agrario
1	65	14		AA	PRATO	1	7 0		Euro 1,99	Euro 0,90	TABELLA DI VARIAZIONE del 09/03/2007 Pratica n. FR0112784 in atti dal 09/03/2007 TRASMISSIONE DATI AI SENSI DEL DECRETO 262 DEL 3 OTTOBRE 2006 (n. 34874.1/2007)
				AB	PASCOLO	U	18 50		Euro 2,39	Euro 1,15	
Notifica							Partita				
Annotazioni				di stadio: variazione colturale ex d.l. n. 262/06 - qualità dichiarata o parificata a coltura presente nel quadro tariffario							
Riserve				1 - Atti di passaggio intermedi non esistenti							

Situazione degli intestati relativa ad atto del 13/10/1972 (antecedente all'impianto meccanografico)

N.	DATI IDENTIFICATIVI			DATI CLASSAMENTO					DATI DERIVANTI DA		
	Foglio	Particella	Sub	Porz	Qualità Classe		Superficie(m ²) ha are ca	Deduz		Reddito	
										Dominicale	Agrario
1	65	14		-	PASCOLO	U	25 50		Euro 3,29 L. 6.375	Euro 1,58 L. 3.060	DENUNZIA (NEI PASSAGGI PER CAUSA DI MORTE) del 13/10/1972 in atti dal 17/05/1993 (n. 3043.2/1974)
Notifica							Partita	23052			

Visura storica per immobile

Situazione degli atti informatizzati al 30/11/2021

Riserve	1 - Atti di passaggio intermedi non esistenti
----------------	---

Sono stati inoltre variati i seguenti immobili:

Foglio:39 Particella:437 ; Foglio:39 Particella:438 ; Foglio:43 Particella:43 ; Foglio:43 Particella:45 ; Foglio:43 Particella:46 ; Foglio:43 Particella:75 ; Foglio:43 Particella:76 ; Foglio:43 Particella:77 ; Foglio:43 Particella:97 ;
Foglio:65 Particella:8 ; Foglio:65 Particella:9 ; Foglio:65 Particella:10 ; Foglio:65 Particella:11 ; Foglio:65 Particella:12 ; Foglio:65 Particella:13 ; Foglio:65 Particella:15 ; Foglio:65 Particella:16 ; Foglio:65 Particella:17 ;
Foglio:69 Particella:7 ;

Situazione degli intestati relativa ad atto del 07/06/1971 (antecedente all'impianto meccanografico)

N.	DATI IDENTIFICATIVI			DATI CLASSAMENTO					DATI DERIVANTI DA	
	Foglio	Particella	Sub	Porz	Qualità Classe	Superficie(m ²)	Deduz	Reddito		
						ha are ca		Dominicale	Agrario	
1	65	14		-	PASCOLO U	25 50		L. 6.375	L. 3.060	ISTRUMENTO (ATTO PUBBLICO) del 07/06/1971 in atti dal 01/02/1979 (n. 19879)
Notifica						Partita	12738			
Riserve	1 - Atti di passaggio intermedi non esistenti									

Sono stati inoltre variati i seguenti immobili:

Foglio:39 Particella:437 ; Foglio:39 Particella:438 ; Foglio:43 Particella:43 ; Foglio:43 Particella:45 ; Foglio:43 Particella:46 ; Foglio:43 Particella:75 ; Foglio:43 Particella:76 ; Foglio:43 Particella:77 ; Foglio:43 Particella:97 ;
Foglio:65 Particella:8 ; Foglio:65 Particella:9 ; Foglio:65 Particella:10 ; Foglio:65 Particella:11 ; Foglio:65 Particella:12 ; Foglio:65 Particella:13 ; Foglio:65 Particella:15 ; Foglio:65 Particella:16 ; Foglio:65 Particella:17 ;
Foglio:69 Particella:7 ;

Situazione dell'unità immobiliare dall'impianto meccanografico

N.	DATI IDENTIFICATIVI			DATI CLASSAMENTO					DATI DERIVANTI DA	
	Foglio	Particella	Sub	Porz	Qualità Classe	Superficie(m ²)	Deduz	Reddito		
						ha are ca		Dominicale	Agrario	
1	65	14		-	PASCOLO U	25 50		L. 6.375	L. 3.060	Impianto meccanografico del 20/09/1975
Notifica						Partita	4463			
Riserve	1 - Atti di passaggio intermedi non esistenti									

Visura storica per immobile

Situazione degli atti informatizzati al 30/11/2021

L'intestazione alla data della richiesta deriva dai seguenti atti:

Situazione degli intestati dal 07/06/2012

N.	DATI ANAGRAFICI	CODICE FISCALE	DIRITTI E ONERI REALI
1	COSTA Giuseppe nato a NUORO (NU) il 14/01/1973	CSTGPP73A14F979Q*	(1) Proprieta' 1/12
2	COSTA Mariantonietta nata a OLIENA (NU) il 04/06/1971	CSTMNT71H44G031Q*	(1) Proprieta' 1/12
3	COSTA Rosanna nata a COLLEFERRO (RM) il 07/08/1979	CSTRNN79M47C858P*	(1) Proprieta' 1/12
4	COSTA Vincenzo nato a NUORO (NU) il 15/08/1977	CSTVCN77M15F979E*	(1) Proprieta' 1/12
5	FADDA Maria nata a OLIENA (NU) il 17/07/1949	FDDMRA49L57G031T*	(1) Proprieta' 8/12
DATI DERIVANTI DA SCRITTURA PRIVATA del 07/06/2012 Pubblico ufficiale CAPORALI FRANCESCO Sede ROMA (RM) Repertorio n. 31256 - UU Sede ROMA (RM) Registrazione n. 17445 registrato in data 12/06/2012 - CANCELLAZIONE DI RISERVATO DOMINIO Voltura n. 19305.1/2012 - Pratica n. FR0242433 in atti dal 23/08/2012			

Situazione degli intestati dal 20/02/2007

N.	DATI ANAGRAFICI	CODICE FISCALE	DIRITTI E ONERI REALI
1	CASSA PER LA FORMAZIONE DELLA PROPRIETA' CONTADINA Sede in ROMA (RM)	80093830588	(4) Diritto del concedente 1/1 fino al 07/06/2012
2	COSTA Rosanna nata a COLLEFERRO (RM) il 07/08/1979	CSTRNN79M47C858P*	(5) Enfiteusi 1/12 fino al 07/06/2012
3	COSTA Mariantonietta nata a OLIENA (NU) il 04/06/1971	CSTMNT71H44G031Q*	(5) Enfiteusi 1/12 fino al 07/06/2012
4	COSTA Vincenzo nato a NUORO (NU) il 15/08/1977	CSTVCN77M15F979E*	(5) Enfiteusi 1/12 fino al 07/06/2012
5	COSTA Giuseppe nato a NUORO (NU) il 14/01/1973	CSTGPP73A14F979Q*	(5) Enfiteusi 1/12 fino al 07/06/2012
6	FADDA Maria nata a OLIENA (NU) il 17/07/1949	FDDMRA49L57G031T*	(5) Enfiteusi 8/12 fino al 07/06/2012
DATI DERIVANTI DA VOLTURA D'UFFICIO del 20/02/2007 - UR Sede FROSINONE (FR) Registrazione Volume 759 n. 49 registrato in data 13/02/2008 - SUCC. DI COSTA MONSERRATO Voltura n. 5505.1/2008 - Pratica n. FR0089113 in atti dal 11/03/2008			

Situazione degli intestati dal 27/05/1981

N.	DATI ANAGRAFICI	CODICE FISCALE	DIRITTI E ONERI REALI
1	STURBINI Maria nata a LETTOMANOPPELLO (PE) il 02/07/1904	STRMRA04L42E558O*	(30) Usufruttuario parziale fino al 20/02/2007
2	CASSA PER LA FORMAZIONE DELLA PROPRIETA' CONTADINA CON SEDE IN ROMA	80093830588*	(1) Proprieta' fino al 20/02/2007
DATI DERIVANTI DA Atto del 27/05/1981 Pubblico ufficiale MARINI A. Sede ROMA (RM) Repertorio n. 60268 Sede ROMA (RM) Registrazione Volume 1 n. 27077 registrato in data 29/05/1981 - n. 348.1/1981 in atti dal 09/12/1993			

Situazione degli intestati relativa ad atto del 03/04/1975 (antecedente all'impianto meccanografico)

N.	DATI ANAGRAFICI	CODICE FISCALE	DIRITTI E ONERI REALI
1	PIZZIRANI Maria nata a ROMA (RM) il 15/03/1931	PZZMRA31C55H501S*	(99) fino al 27/05/1981
DATI DERIVANTI DA Atto del 03/04/1975 Pubblico ufficiale DE MARTINO Sede ROMA (RM) Repertorio n. 42824 Sede ROMA (RM) Registrazione Volume 267 n. 3239 registrato in data 11/04/1975 - n. 2638.1/1976 in atti dal 17/05/1993			

Visura storica per immobile

Situazione degli atti informatizzati al 30/11/2021

Situazione degli intestati relativa ad atto del 07/06/1971 (antecedente all'impianto meccanografico)

N.	DATI ANAGRAFICI	CODICE FISCALE	DIRITTI E ONERI REALI
1	PIZZIRANI Maria Rosaria nata a ROMA (RM) il 15/03/1931	PZZMRS31C55H501K*	(5) Enfiteusi fino al 03/04/1975
2	PIZZIRANI Ferdinando nato a ROMA (RM) il 18/01/1902	PZZFDN02A18H501Q*	(4) Diritto del concedente 1/2 fino al 03/04/1975
3	PIZZIRANI Guglielmo nato a ROMA (RM) il 11/03/1903	PZZGLL03C11H501Y*	(4) Diritto del concedente 1/2 fino al 03/04/1975
DATI DERIVANTI DA Atto del 07/06/1971 Pubblico ufficiale PAMPERSI G Sede ROMA (RM) Repertorio n. 85083 - PU Sede ROMA (RM) Registrazione Volume 1467 n. 6422 registrato in data 18/06/1971 - Voltura n. 19879 in atti dal 01/02/1979			

Situazione degli intestati dall'impianto meccanografico

N.	DATI ANAGRAFICI	CODICE FISCALE	DIRITTI E ONERI REALI
1	PIZZIRANI Ferdinando Fu Ettore		(3) Comproprietario fino al 07/06/1971
2	PIZZIRANI Guglielmo Fu Ettore		(3) Comproprietario fino al 07/06/1971
3	STERBINI Maria Fu Giulio		(30) Usufruttuario parziale fino al 07/06/1971
DATI DERIVANTI DA Impianto meccanografico del 20/09/1975			

Visura telematica

Tributi speciali: Euro 0,90

* Codice Fiscale Validato in Anagrafe Tributaria.

Visura storica per immobile

Situazione degli atti informatizzati al 30/11/2021

Dati della richiesta	Comune di PALIANO (Codice:G276)
Catasto Terreni	Provincia di FROSINONE
	Foglio: 65 Particella: 15

INTESTATI

1	COSTA Giuseppe nato a NUORO (NU) il 14/01/1973	CSTGPP73A14F979Q*	(1) Proprieta' 1/12
2	COSTA Marianonietta nata a OLIENA (NU) il 04/06/1971	CSTMNT71H44G031Q*	(1) Proprieta' 1/12
3	COSTA Rosanna nata a COLLEFERRO (RM) il 07/08/1979	CSTRNN79M47C858P*	(1) Proprieta' 1/12
4	COSTA Vincenzo nato a NUORO (NU) il 15/08/1977	CSTVCN77M15F979E*	(1) Proprieta' 1/12
5	FADDA Maria nata a OLIENA (NU) il 17/07/1949	FDDMRA49L57G031T*	(1) Proprieta' 8/12

Situazione degli intestati relativa ad atto del 13/10/1972 (antecedente all'impianto meccanografico)

N.	DATI IDENTIFICATIVI			DATI CLASSAMENTO					DATI DERIVANTI DA	
	Foglio	Particella	Sub	Porz	Qualità Classe	Superficie(m ²)	Deduz	Reddito		
						ha are ca		Dominicale		Agrario
1	65	15		-	SEMINATIVO 3	84 20		Euro 30,44 L. 58.940	Euro 21,74 L. 42.100	DENUNZIA (NEI PASSAGGI PER CAUSA DI MORTE) del 13/10/1972 in atti dal 17/05/1993 (n. 3043.2/1974)
Notifica					Partita	23052				
Riserve				1 - Atti di passaggio intermedi non esistenti						

Sono stati inoltre variati i seguenti immobili:

Foglio:39 Particella:437 ; Foglio:39 Particella:438 ; Foglio:43 Particella:43 ; Foglio:43 Particella:45 ; Foglio:43 Particella:46 ; Foglio:43 Particella:75 ; Foglio:43 Particella:76 ; Foglio:43 Particella:77 ; Foglio:43 Particella:97 ;

Foglio:65 Particella:8 ; Foglio:65 Particella:9 ; Foglio:65 Particella:10 ; Foglio:65 Particella:11 ; Foglio:65 Particella:12 ; Foglio:65 Particella:13 ; Foglio:65 Particella:14 ; Foglio:65 Particella:16 ; Foglio:65 Particella:17 ;

Foglio:69 Particella:7 ;

Situazione degli intestati relativa ad atto del 07/06/1971 (antecedente all'impianto meccanografico)

N.	DATI IDENTIFICATIVI			DATI CLASSAMENTO					DATI DERIVANTI DA	
	Foglio	Particella	Sub	Porz	Qualità Classe	Superficie(m ²)	Deduz	Reddito		
						ha are ca		Dominicale		Agrario
1	65	15		-	SEMINATIVO 3	84 20		L. 58.940	L. 42.100	ISTRUMENTO (ATTO PUBBLICO) del 07/06/1971 in atti dal 01/02/1979 (n. 19879)

Visura storica per immobile

Situazione degli atti informatizzati al 30/11/2021

Notifica		Partita	12738		
Riserve	1 - Atti di passaggio intermedi non esistenti				

Sono stati inoltre variati i seguenti immobili:

Foglio:39 Particella:437 ; Foglio:39 Particella:438 ; Foglio:43 Particella:43 ; Foglio:43 Particella:45 ; Foglio:43 Particella:46 ; Foglio:43 Particella:75 ; Foglio:43 Particella:76 ; Foglio:43 Particella:77 ; Foglio:43 Particella:97 ;
Foglio:65 Particella:8 ; Foglio:65 Particella:9 ; Foglio:65 Particella:10 ; Foglio:65 Particella:11 ; Foglio:65 Particella:12 ; Foglio:65 Particella:13 ; Foglio:65 Particella:14 ; Foglio:65 Particella:16 ; Foglio:65 Particella:17 ;
Foglio:69 Particella:7 ;

Situazione dell'unità immobiliare dall'impianto meccanografico

N.	DATI IDENTIFICATIVI			DATI CLASSAMENTO					DATI DERIVANTI DA	
	Foglio	Particella	Sub	Porz	Qualità Classe	Superficie(m ²)	Deduz	Reddito		
						ha are ca		Dominicale	Agrario	
1	65	15		-	SEMINATIVO 3	84 20		L. 58.940	L. 42.100	Impianto meccanografico del 20/09/1975
Notifica						Partita	4463			
Riserve	1 - Atti di passaggio intermedi non esistenti									

L'intestazione alla data della richiesta deriva dai seguenti atti:

Situazione degli intestati dal 07/06/2012

N.	DATI ANAGRAFICI	CODICE FISCALE	DIRITTI E ONERI REALI
1	COSTA Giuseppe nato a NUORO (NU) il 14/01/1973	CSTGPP73A14F979Q*	(1) Proprieta' 1/12
2	COSTA Mariantonietta nata a OLIENA (NU) il 04/06/1971	CSTMNT71H44G031Q*	(1) Proprieta' 1/12
3	COSTA Rosanna nata a COLLEFERRO (RM) il 07/08/1979	CSTRNN79M47C858P*	(1) Proprieta' 1/12
4	COSTA Vincenzo nato a NUORO (NU) il 15/08/1977	CSTVCN77M15F979E*	(1) Proprieta' 1/12
5	FADDA Maria nata a OLIENA (NU) il 17/07/1949	FDDMRA49L57G031T*	(1) Proprieta' 8/12
DATI DERIVANTI DA			
SCRITTURA PRIVATA del 07/06/2012 Pubblico ufficiale CAPORALI FRANCESCO Sede ROMA (RM) Repertorio n. 31256 - UU Sede ROMA (RM) Registrazione n. 17445 registrato in data 12/06/2012 - CANCELLAZIONE DI RISERVATO DOMINIO Voltura n. 19305.1/2012 - Pratica n. FR0242433 in atti dal 23/08/2012			

Situazione degli intestati dal 20/02/2007

N.	DATI ANAGRAFICI	CODICE FISCALE	DIRITTI E ONERI REALI
1	CASSA PER LA FORMAZIONE DELLA PROPRIETA' CONTADINA Sede in ROMA (RM)	80093830588	(4) Diritto del concedente 1/1 fino al 07/06/2012
2	COSTA Rosanna nata a COLLEFERRO (RM) il 07/08/1979	CSTRNN79M47C858P*	(5) Enfiteusi 1/12 fino al 07/06/2012
3	COSTA Mariantonietta nata a OLIENA (NU) il 04/06/1971	CSTMNT71H44G031Q*	(5) Enfiteusi 1/12 fino al 07/06/2012
4	COSTA Vincenzo nato a NUORO (NU) il 15/08/1977	CSTVCN77M15F979E*	(5) Enfiteusi 1/12 fino al 07/06/2012

Visura storica per immobile

Situazione degli atti informatizzati al 30/11/2021

5	COSTA Giuseppe nato a NUORO (NU) il 14/01/1973	CSTGPP73A14F979Q*	(5) Enfiteusi 1/12 fino al 07/06/2012
6	FADDA Maria nata a OLIENA (NU) il 17/07/1949	FDDMRA49L57G031T*	(5) Enfiteusi 8/12 fino al 07/06/2012
DATI DERIVANTI DA		VOLTURA D'UFFICIO del 20/02/2007 - UR Sede FROSINONE (FR) Registrazione Volume 759 n. 49 registrato in data 13/02/2008 - SUCC. DI COSTA MONSERRATO Voltura n. 5505.1/2008 - Pratica n. FR0089113 in atti dal 11/03/2008	

Situazione degli intestati dal 27/05/1981

N.	DATI ANAGRAFICI	CODICE FISCALE	DIRITTI E ONERI REALI
1	STURBINI Maria nata a LETTOMANOPPELLO (PE) il 02/07/1904	STRMRA04L42E5580*	(30) Usufruttuario parziale fino al 20/02/2007
2	CASSA PER LA FORMAZIONE DELLA PROPRIETA' CONTADINA CON SEDE IN ROMA	80093830588*	(1) Proprieta' fino al 20/02/2007
DATI DERIVANTI DA		Atto del 27/05/1981 Pubblico ufficiale MARINI A. Sede ROMA (RM) Repertorio n. 60268 Sede ROMA (RM) Registrazione Volume 1 n. 27077 registrato in data 29/05/1981 - n. 348.1/1981 in atti dal 09/12/1993	

Situazione degli intestati relativa ad atto del 03/04/1975 (antecedente all'impianto meccanografico)

N.	DATI ANAGRAFICI	CODICE FISCALE	DIRITTI E ONERI REALI
1	PIZZIRANI Maria nata a ROMA (RM) il 15/03/1931	PZZMRA31C55H501S*	(99) fino al 27/05/1981
DATI DERIVANTI DA		Atto del 03/04/1975 Pubblico ufficiale DE MARTINO Sede ROMA (RM) Repertorio n. 42824 Sede ROMA (RM) Registrazione Volume 267 n. 3239 registrato in data 11/04/1975 - n. 2638.1/1976 in atti dal 17/05/1993	

Situazione degli intestati relativa ad atto del 07/06/1971 (antecedente all'impianto meccanografico)

N.	DATI ANAGRAFICI	CODICE FISCALE	DIRITTI E ONERI REALI
1	PIZZIRANI Guglielmo nato a ROMA (RM) il 11/03/1903	PZZGLL03C11H501Y*	(4) Diritto del concedente 1/2 fino al 03/04/1975
2	PIZZIRANI Maria Rosaria nata a ROMA (RM) il 15/03/1931	PZZMRS31C55H501K*	(5) Enfiteusi fino al 03/04/1975
3	PIZZIRANI Ferdinando nato a ROMA (RM) il 18/01/1902	PZZFDN02A18H501Q*	(4) Diritto del concedente 1/2 fino al 03/04/1975
DATI DERIVANTI DA		Atto del 07/06/1971 Pubblico ufficiale PAMPERSI G Sede ROMA (RM) Repertorio n. 85083 - PU Sede ROMA (RM) Registrazione Volume 1467 n. 6422 registrato in data 18/06/1971 - Voltura n. 19879 in atti dal 01/02/1979	

Situazione degli intestati dall'impianto meccanografico

N.	DATI ANAGRAFICI	CODICE FISCALE	DIRITTI E ONERI REALI
1	PIZZIRANI Ferdinando Fu Ettore		(3) Comproprietario fino al 07/06/1971
2	STERBINI Maria Fu Giulio		(30) Usufruttuario parziale fino al 07/06/1971
3	PIZZIRANI Guglielmo Fu Ettore		(3) Comproprietario fino al 07/06/1971
DATI DERIVANTI DA		Impianto meccanografico del 20/09/1975	

Visura telematica

Tributi speciali: Euro 0,90

* Codice Fiscale Validato in Anagrafe Tributaria.

Visura storica per immobile

Situazione degli atti informatizzati al 30/11/2021

Dati della richiesta	Comune di PALIANO (Codice:G276)
Catasto Terreni	Provincia di FROSINONE
	Foglio: 65 Particella: 16

INTESTATO

1	BIANCU Gianfranco nato a COLLEFERRO (RM) il 16/08/1973	BNCGFR73M16C858X*	(1) Proprieta' 1/1
---	--	-------------------	--------------------

Unità immobiliare dal 29/06/1993

N.	DATI IDENTIFICATIVI			DATI CLASSAMENTO					DATI DERIVANTI DA			
	Foglio	Particella	Sub	Porz	Qualità Classe	Superficie(m²)		Deduz	Reddito			
						ha are ca			Dominicale	Agrario		
1	65	16		-	SEMINATIVO 4	9	62	20		Euro 173,93 L. 336.770	Euro 173,93 L. 336.770	FRAZIONAMENTO in atti dal 29/06/1993 (n. 9099.F01/1979)
Notifica					Partita		18857					
Riserve		1 - Atti di passaggio intermedi non esistenti										

Sono stati inoltre variati i seguenti immobili:

Foglio:65 Particella:19 ;

Situazione dell'unità immobiliare dal 10/07/1976

N.	DATI IDENTIFICATIVI			DATI CLASSAMENTO					DATI DERIVANTI DA			
	Foglio	Particella	Sub	Porz	Qualità Classe	Superficie(m²)		Deduz	Reddito			
						ha are ca			Dominicale	Agrario		
1	65	16		-	SEMINATIVO 4	17	5	70		L. 596.995	L. 596.995	FRAZIONAMENTO del 10/07/1976 in atti dal 29/06/1993 (n. 18465.1/1976)
Notifica					Partita		22542					
Riserve		1 - Atti di passaggio intermedi non esistenti										

Sono stati inoltre variati i seguenti immobili:

Foglio:65 Particella:22 ; Foglio:65 Particella:23 ; Foglio:65 Particella:24 ;

Visura storica per immobile

Situazione degli atti informatizzati al 30/11/2021

Situazione degli intestati relativa ad atto del 13/10/1972 (antecedente all'impianto meccanografico)

N.	DATI IDENTIFICATIVI			DATI CLASSAMENTO						DATI DERIVANTI DA		
	Foglio	Particella	Sub	Porz	Qualità Classe	Superficie(m ²)		Deduz	Reddito			
						ha	are ca		Dominicale		Agrario	
1	65	16		-	SEMINATIVO 4	20	2	50		L. 700.875	L. 700.875	DENUNZIA (NEI PASSAGGI PER CAUSA DI MORTE) del 13/10/1972 in atti dal 17/05/1993 (n. 3043.2/1974)
Notifica						Partita		12738				
Riserve		1 - Atti di passaggio intermedi non esistenti										

Sono stati inoltre variati i seguenti immobili:

Foglio:39 Particella:437 ; Foglio:39 Particella:438 ; Foglio:43 Particella:43 ; Foglio:43 Particella:45 ; Foglio:43 Particella:46 ; Foglio:43 Particella:75 ; Foglio:43 Particella:76 ; Foglio:43 Particella:77 ; Foglio:43 Particella:97 ;
Foglio:65 Particella:8 ; Foglio:65 Particella:9 ; Foglio:65 Particella:10 ; Foglio:65 Particella:11 ; Foglio:65 Particella:12 ; Foglio:65 Particella:13 ; Foglio:65 Particella:14 ; Foglio:65 Particella:15 ; Foglio:65 Particella:17 ;
Foglio:69 Particella:7 ;

Situazione degli intestati relativa ad atto del 07/06/1971 (antecedente all'impianto meccanografico)

N.	DATI IDENTIFICATIVI			DATI CLASSAMENTO						DATI DERIVANTI DA		
	Foglio	Particella	Sub	Porz	Qualità Classe	Superficie(m ²)		Deduz	Reddito			
						ha	are ca		Dominicale		Agrario	
1	65	16		-	SEMINATIVO 4	20	2	50		L. 700.875	L. 700.875	ISTRUMENTO (ATTO PUBBLICO) del 07/06/1971 in atti dal 01/02/1979 (n. 19879)
Notifica						Partita		12738				
Riserve		1 - Atti di passaggio intermedi non esistenti										

Sono stati inoltre variati i seguenti immobili:

Foglio:39 Particella:437 ; Foglio:39 Particella:438 ; Foglio:43 Particella:43 ; Foglio:43 Particella:45 ; Foglio:43 Particella:46 ; Foglio:43 Particella:75 ; Foglio:43 Particella:76 ; Foglio:43 Particella:77 ; Foglio:43 Particella:97 ;
Foglio:65 Particella:8 ; Foglio:65 Particella:9 ; Foglio:65 Particella:10 ; Foglio:65 Particella:11 ; Foglio:65 Particella:12 ; Foglio:65 Particella:13 ; Foglio:65 Particella:14 ; Foglio:65 Particella:15 ; Foglio:65 Particella:17 ;
Foglio:69 Particella:7 ;

Visura storica per immobile

Situazione degli atti informatizzati al 30/11/2021

Situazione dell'unità immobiliare dall'impianto meccanografico

N.	DATI IDENTIFICATIVI			DATI CLASSAMENTO						DATI DERIVANTI DA		
	Foglio	Particella	Sub	Porz	Qualità Classe	Superficie(m ²)		Deduz	Reddito			
						ha	are ca		Dominicale		Agrario	
1	65	16		-	SEMINATIVO 4	20	2	50		L. 700.875	L. 700.875	Impianto meccanografico del 20/09/1975
Notifica						Partita		4463				
Riserve				1 - Atti di passaggio intermedi non esistenti								

L'intestazione alla data della richiesta deriva dai seguenti atti:

Situazione degli intestati dal 02/11/2017

N.	DATI ANAGRAFICI	CODICE FISCALE	DIRITTI E ONERI REALI
1	BIANCU Gianfranco nato a COLLEFERRO (RM) il 16/08/1973	BNCGFR73M16C858X*	(1) Proprieta' 1/1
DATI DERIVANTI DA		Atto amministrativo DECRETO (DISPOSIZIONI DELLE AUTORITA') del 02/11/2017 Pubblico ufficiale TRIBUNALE Sede FROSINONE (FR) Repertorio n. 519 - DECRETO DI TRASFERIMENTO IMMOBILI Trascrizione n. 14326.1/2017 Reparto PI di FROSINONE in atti dal 24/11/2017	

Situazione degli intestati dal 15/02/2007

N.	DATI ANAGRAFICI	CODICE FISCALE	DIRITTI E ONERI REALI
1	PIRAS Luciano nato a COLLEFERRO (RM) il 02/04/1976	PRSLCN76D02C858L*	(1) Proprieta' 1/1 fino al 02/11/2017
DATI DERIVANTI DA		Atto del 15/02/2007 Pubblico ufficiale DE CAMILLO MARIA IVANA PA Sede FIUGGI (FR) Repertorio n. 25871 - COMPRAVENDITA Nota presentata con Modello Unico n. 3753.1/2007 Reparto PI di FROSINONE in atti dal 26/02/2007	

Situazione degli intestati dal 22/10/1979

N.	DATI ANAGRAFICI	CODICE FISCALE	DIRITTI E ONERI REALI
1	PIRAS Francesco nato a OLIENA (NU) il 12/11/1938	PRSFNC38S12G031Y*	(1) Proprieta' 1000/1000 fino al 15/02/2007
DATI DERIVANTI DA		Atto del 22/10/1979 Pubblico ufficiale MAIO MARIO Sede ANAGNI (FR) Repertorio n. 78304 Sede FROSINONE (FR) Registrazione n. 4849 registrato in data 26/10/1979 - n. 9099.1/1979 in atti dal 29/06/1993	

Situazione degli intestati relativa ad atto del 03/04/1975 (antecedente all'impianto meccanografico)

N.	DATI ANAGRAFICI	CODICE FISCALE	DIRITTI E ONERI REALI
1	PIZZIRANI Maria nata a ROMA (RM) il 15/03/1931	PZZMRA31C55H501S*	(99) fino al 22/10/1979
DATI DERIVANTI DA		Atto del 03/04/1975 Pubblico ufficiale DE MARTINO Sede ROMA (RM) Repertorio n. 42824 Sede ROMA (RM) Registrazione Volume 267 n. 3239 registrato in data 11/04/1975 - n. 2638.1/1976 in atti dal 17/05/1993	

Visura storica per immobile

Situazione degli atti informatizzati al 30/11/2021

Situazione degli intestati relativa ad atto del 07/06/1971 (antecedente all'impianto meccanografico)

N.	DATI ANAGRAFICI	CODICE FISCALE	DIRITTI E ONERI REALI
1	PIZZIRANI Ferdinando nato a ROMA (RM) il 18/01/1902	PZZFDN02A18H501Q*	(4) Diritto del concedente 1/2 fino al 03/04/1975
2	PIZZIRANI Guglielmo nato a ROMA (RM) il 11/03/1903	PZZGLL03C11H501Y*	(4) Diritto del concedente 1/2 fino al 03/04/1975
3	PIZZIRANI Maria Rosaria nata a ROMA (RM) il 15/03/1931	PZZMRS31C55H501K*	(5) Enfiteusi fino al 03/04/1975
DATI DERIVANTI DA Atto del 07/06/1971 Pubblico ufficiale PAMPERSI G Sede ROMA (RM) Repertorio n. 85083 - PU Sede ROMA (RM) Registrazione Volume 1467 n. 6422 registrato in data 18/06/1971 - Voltura n. 19879 in atti dal 01/02/1979			

Situazione degli intestati dall'impianto meccanografico

N.	DATI ANAGRAFICI	CODICE FISCALE	DIRITTI E ONERI REALI
1	STERBINI Maria Fu Giulio		(30) Usufruttuario parziale fino al 07/06/1971
2	PIZZIRANI Ferdinando Fu Ettore		(3) Comproprietario fino al 07/06/1971
3	PIZZIRANI Guglielmo Fu Ettore		(3) Comproprietario fino al 07/06/1971
DATI DERIVANTI DA Impianto meccanografico del 20/09/1975			

Visura telematica

Tributi speciali: Euro 0,90

* Codice Fiscale Validato in Anagrafe Tributaria.

Visura storica per immobile

Situazione degli atti informatizzati al 30/11/2021

Dati della richiesta	Comune di PALIANO (Codice:G276)
	Provincia di FROSINONE
Catasto Terreni	Foglio: 65 Particella: 19

INTESTATI

1	COSTA Giuseppe nato a NUORO (NU) il 14/01/1973	CSTGPP73A14F979Q*	(1) Proprieta' 1/12
2	COSTA Mariantonietta nata a OLIENA (NU) il 04/06/1971	CSTMNT71H44G031Q*	(1) Proprieta' 1/12
3	COSTA Rosanna nata a COLLEFERRO (RM) il 07/08/1979	CSTRNN79M47C858P*	(1) Proprieta' 1/12
4	COSTA Vincenzo nato a NUORO (NU) il 15/08/1977	CSTVCN77M15F979E*	(1) Proprieta' 1/12
5	FADDA Maria nata a OLIENA (NU) il 17/07/1949	FDDMRA49L57G031T*	(1) Proprieta' 8/12

Unità immobiliare dal 09/03/2007

N.	DATI IDENTIFICATIVI			DATI CLASSAMENTO					DATI DERIVANTI DA			
	Foglio	Particella	Sub	Porz	Qualità Classe	Superficie(m²)		Deduz	Reddito			
						ha are ca			Dominicale	Agrario		
1	65	19		AA	SEMINATIVO 4	6	83	50		Euro 123,55		Euro 123,55
				AB	PRATO 1	60	0			Euro 17,04	Euro 7,75	
Notifica				Partita								
Annotazioni				di stadio: variazione colturale ex d.l. n. 262/06 - qualità dichiarata o parificata a coltura presente nel quadro tariffario								
Riserve				1 - Atti di passaggio intermedi non esistenti								

Situazione dell'unità immobiliare dal 29/06/1993

N.	DATI IDENTIFICATIVI			DATI CLASSAMENTO					DATI DERIVANTI DA			
	Foglio	Particella	Sub	Porz	Qualità Classe	Superficie(m²)		Deduz	Reddito			
						ha are ca			Dominicale	Agrario		
1	65	19		-	SEMINATIVO 4	7	43	50		Euro 134,39 L. 260.225		Euro 134,39 L. 260.225
Notifica				Partita				22542				

Visura storica per immobile

Situazione degli atti informatizzati al 30/11/2021

Riserve	1 - Atti di passaggio intermedi non esistenti
---------	---

Sono stati inoltre variati i seguenti immobili:

Foglio:65 Particella:16 ;

L'intestazione alla data della richiesta deriva dai seguenti atti:

Situazione degli intestati dal 07/06/2012

N.	DATI ANAGRAFICI	CODICE FISCALE	DIRITTI E ONERI REALI
1	COSTA Giuseppe nato a NUORO (NU) il 14/01/1973	CSTGPP73A14F979Q*	(1) Proprieta' 1/12
2	COSTA Mariantonietta nata a OLIENA (NU) il 04/06/1971	CSTMNT71H44G031Q*	(1) Proprieta' 1/12
3	COSTA Rosanna nata a COLLEFERRO (RM) il 07/08/1979	CSTRNN79M47C858P*	(1) Proprieta' 1/12
4	COSTA Vincenzo nato a NUORO (NU) il 15/08/1977	CSTVCN77M15F979E*	(1) Proprieta' 1/12
5	FADDA Maria nata a OLIENA (NU) il 17/07/1949	FDDMRA49L57G031T*	(1) Proprieta' 8/12
DATI DERIVANTI DA SCRITTURA PRIVATA del 07/06/2012 Pubblico ufficiale CAPORALI FRANCESCO Sede ROMA (RM) Repertorio n. 31256 - UU Sede ROMA (RM) Registrazione n. 17445 registrato in data 12/06/2012 - CANCELLAZIONE DI RISERVATO DOMINIO Voltura n. 19305.1/2012 - Pratica n. FR0242433 in atti dal 23/08/2012			

Situazione degli intestati dal 20/02/2007

N.	DATI ANAGRAFICI	CODICE FISCALE	DIRITTI E ONERI REALI
1	CASSA PER LA FORMAZIONE DELLA PROPRIETA' CONTADINA Sede in ROMA (RM)	80093830588	(4) Diritto del concedente 1/1 fino al 07/06/2012
2	COSTA Rosanna nata a COLLEFERRO (RM) il 07/08/1979	CSTRNN79M47C858P*	(5) Enfiteusi 1/12 fino al 07/06/2012
3	COSTA Mariantonietta nata a OLIENA (NU) il 04/06/1971	CSTMNT71H44G031Q*	(5) Enfiteusi 1/12 fino al 07/06/2012
4	COSTA Vincenzo nato a NUORO (NU) il 15/08/1977	CSTVCN77M15F979E*	(5) Enfiteusi 1/12 fino al 07/06/2012
5	COSTA Giuseppe nato a NUORO (NU) il 14/01/1973	CSTGPP73A14F979Q*	(5) Enfiteusi 1/12 fino al 07/06/2012
6	FADDA Maria nata a OLIENA (NU) il 17/07/1949	FDDMRA49L57G031T*	(5) Enfiteusi 8/12 fino al 07/06/2012
DATI DERIVANTI DA VOLTURA D'UFFICIO del 20/02/2007 - UR Sede FROSINONE (FR) Registrazione Volume 759 n. 49 registrato in data 13/02/2008 - SUCC. DI COSTA MONSERRATO Voltura n. 5505.1/2008 - Pratica n. FR0089113 in atti dal 11/03/2008			

Situazione degli intestati dal 27/05/1981

N.	DATI ANAGRAFICI	CODICE FISCALE	DIRITTI E ONERI REALI
1	CASSA PER LA FORMAZIONE DELLA PROPRIETA' CONTADINA CON SEDE IN ROMA	80093830588*	(1) Proprieta' fino al 20/02/2007
2	STURBINI Maria nata a LETTOMANOPPELLO (PE) il 02/07/1904	STRMRA04L42E5580*	(30) Usufruttuario parziale fino al 20/02/2007
DATI DERIVANTI DA Atto del 27/05/1981 Pubblico ufficiale MARINI A. Sede ROMA (RM) Repertorio n. 60268 Sede ROMA (RM) Registrazione Volume 1 n. 27077 registrato in data 29/05/1981 - n. 348.1/1981 in atti dal 09/12/1993			

Visura storica per immobile

Situazione degli atti informatizzati al 30/11/2021

Situazione degli intestati dal 29/06/1993

N.	DATI ANAGRAFICI	CODICE FISCALE	DIRITTI E ONERI REALI
1	PIZZIRANI Maria nata a ROMA (RM) il 15/03/1931	PZZMRA31C55H501S*	(99) fino al 27/05/1981
DATI DERIVANTI DA		FRAZIONAMENTO in atti dal 29/06/1993 (n. 9099.F01/1979)	

Situazione dell'unità immobiliare che ha originato il precedente dal 10/07/1976

N.	DATI IDENTIFICATIVI			DATI CLASSAMENTO					DATI DERIVANTI DA	
	Foglio	Particella	Sub	Porz	Qualità Classe	Superficie(m ²)	Deduz	Reddito		
						ha are ca		Dominicale		Agrario
1	65	16		-	SEMINATIVO 4	17 5 70		L. 596.995	L. 596.995	FRAZIONAMENTO del 10/07/1976 in atti dal 29/06/1993 (n. 18465.1/1976)
Notifica					Partita	22542				
Riserve		1 - Atti di passaggio intermedi non esistenti								

Sono stati inoltre variati i seguenti immobili:

Foglio:65 Particella:22 ; Foglio:65 Particella:23 ; Foglio:65 Particella:24 ;

Situazione degli intestati relativa ad atto del 13/10/1972 (antecedente all'impianto meccanografico)

N.	DATI IDENTIFICATIVI			DATI CLASSAMENTO					DATI DERIVANTI DA	
	Foglio	Particella	Sub	Porz	Qualità Classe	Superficie(m ²)	Deduz	Reddito		
						ha are ca		Dominicale		Agrario
1	65	16		-	SEMINATIVO 4	20 2 50		L. 700.875	L. 700.875	DENUNZIA (NEI PASSAGGI PER CAUSA DI MORTE) del 13/10/1972 in atti dal 17/05/1993 (n. 3043.2/1974)
Notifica					Partita	12738				
Riserve		1 - Atti di passaggio intermedi non esistenti								

Sono stati inoltre variati i seguenti immobili:

Foglio:39 Particella:437 ; Foglio:39 Particella:438 ; Foglio:43 Particella:43 ; Foglio:43 Particella:45 ; Foglio:43 Particella:46 ; Foglio:43 Particella:75 ; Foglio:43 Particella:76 ; Foglio:43 Particella:77 ; Foglio:43 Particella:97 ;

Foglio:65 Particella:8 ; Foglio:65 Particella:9 ; Foglio:65 Particella:10 ; Foglio:65 Particella:11 ; Foglio:65 Particella:12 ; Foglio:65 Particella:13 ; Foglio:65 Particella:14 ; Foglio:65 Particella:15 ; Foglio:65 Particella:17 ;

Foglio:69 Particella:7 ;

Visura storica per immobile

Situazione degli atti informatizzati al 30/11/2021

Situazione degli intestati relativa ad atto del 07/06/1971 (antecedente all'impianto meccanografico)

N.	DATI IDENTIFICATIVI			DATI CLASSAMENTO					DATI DERIVANTI DA		
	Foglio	Particella	Sub	Porz	Qualità Classe	Superficie(m ²)		Deduz	Reddito		
						ha	are ca		Dominicale	Agrario	
1	65	16		-	SEMINATIVO 4	20	2 50		L. 700.875	L. 700.875	ISTRUMENTO (ATTO PUBBLICO) del 07/06/1971 in atti dal 01/02/1979 (n. 19879)
Notifica					Partita		12738				
Riserve		1 - Atti di passaggio intermedi non esistenti									

Sono stati inoltre variati i seguenti immobili:

Foglio:39 Particella:437 ; Foglio:39 Particella:438 ; Foglio:43 Particella:43 ; Foglio:43 Particella:45 ; Foglio:43 Particella:46 ; Foglio:43 Particella:75 ; Foglio:43 Particella:76 ; Foglio:43 Particella:77 ; Foglio:43 Particella:97 ;
Foglio:65 Particella:8 ; Foglio:65 Particella:9 ; Foglio:65 Particella:10 ; Foglio:65 Particella:11 ; Foglio:65 Particella:12 ; Foglio:65 Particella:13 ; Foglio:65 Particella:14 ; Foglio:65 Particella:15 ; Foglio:65 Particella:17 ;
Foglio:69 Particella:7 ;

Situazione dell'unità immobiliare dall'impianto meccanografico

N.	DATI IDENTIFICATIVI			DATI CLASSAMENTO					DATI DERIVANTI DA		
	Foglio	Particella	Sub	Porz	Qualità Classe	Superficie(m ²)		Deduz	Reddito		
						ha	are ca		Dominicale	Agrario	
1	65	16		-	SEMINATIVO 4	20	2 50		L. 700.875	L. 700.875	Impianto meccanografico del 20/09/1975
Notifica					Partita		4463				
Riserve		1 - Atti di passaggio intermedi non esistenti									

L'intestazione alla data della richiesta deriva dai seguenti atti:

Situazione degli intestati dal 22/10/1979

N.	DATI ANAGRAFICI	CODICE FISCALE	DIRITTI E ONERI REALI
1	PIRAS Francesco nato a OLIENA (NU) il 12/11/1938	PRSFNC38S12G031Y*	(1) Proprieta' 1000/1000 fino al 15/02/2007
DATI DERIVANTI DA		Atto del 22/10/1979 Pubblico ufficiale MAIO MARIO Sede ANAGNI (FR) Repertorio n. 78304 Sede FROSINONE (FR) Registrazione n. 4849 registrato in data 26/10/1979 - n. 9099.1/1979 in atti dal 29/06/1993	

Visura storica per immobile

Situazione degli atti informatizzati al 30/11/2021

Situazione degli intestati relativa ad atto del 03/04/1975 (antecedente all'impianto meccanografico)

N.	DATI ANAGRAFICI	CODICE FISCALE	DIRITTI E ONERI REALI
1	PIZZIRANI Maria nata a ROMA (RM) il 15/03/1931	PZZMRA31C55H501S*	(99) fino al 22/10/1979
DATI DERIVANTI DA		Atto del 03/04/1975 Pubblico ufficiale DE MARTINO Sede ROMA (RM) Repertorio n. 42824 Sede ROMA (RM) Registrazione Volume 267 n. 3239 registrato in data 11/04/1975 - n. 2638.1/1976 in atti dal 17/05/1993	

Situazione degli intestati relativa ad atto del 07/06/1971 (antecedente all'impianto meccanografico)

N.	DATI ANAGRAFICI	CODICE FISCALE	DIRITTI E ONERI REALI
1	PIZZIRANI Ferdinando nato a ROMA (RM) il 18/01/1902	PZZFDN02A18H501Q*	(4) Diritto del concedente 1/2 fino al 03/04/1975
2	PIZZIRANI Guglielmo nato a ROMA (RM) il 11/03/1903	PZZGLL03C11H501Y*	(4) Diritto del concedente 1/2 fino al 03/04/1975
3	PIZZIRANI Maria Rosaria nata a ROMA (RM) il 15/03/1931	PZZMRS31C55H501K*	(5) Enfiteusi fino al 03/04/1975
DATI DERIVANTI DA		Atto del 07/06/1971 Pubblico ufficiale PAMPERSI G Sede ROMA (RM) Repertorio n. 85083 - PU Sede ROMA (RM) Registrazione Volume 1467 n. 6422 registrato in data 18/06/1971 - Voltura n. 19879 in atti dal 01/02/1979	

Situazione degli intestati dall'impianto meccanografico

N.	DATI ANAGRAFICI	CODICE FISCALE	DIRITTI E ONERI REALI
1	STERBINI Maria Fu Giulio		(30) Usufruttuario parziale fino al 07/06/1971
2	PIZZIRANI Ferdinando Fu Ettore		(3) Comproprietario fino al 07/06/1971
3	PIZZIRANI Guglielmo Fu Ettore		(3) Comproprietario fino al 07/06/1971
DATI DERIVANTI DA		Impianto meccanografico del 20/09/1975	

Visura telematica

Tributi speciali: Euro 0,90

* Codice Fiscale Validato in Anagrafe Tributaria.

Visura storica per immobile

Situazione degli atti informatizzati al 30/11/2021

Dati della richiesta	Comune di PALIANO (Codice:G276)
Catasto Terreni	Provincia di FROSINONE
	Foglio: 65 Particella: 20

INTESTATI

1	COSTA Giuseppe nato a NUORO (NU) il 14/01/1973	CSTGPP73A14F979Q*	(1) Proprieta' 1/12
2	COSTA Mariantonietta nata a OLIENA (NU) il 04/06/1971	CSTMNT71H44G031Q*	(1) Proprieta' 1/12
3	COSTA Rosanna nata a COLLEFERRO (RM) il 07/08/1979	CSTRNN79M47C858P*	(1) Proprieta' 1/12
4	COSTA Vincenzo nato a NUORO (NU) il 15/08/1977	CSTVCN77M15F979E*	(1) Proprieta' 1/12
5	FADDA Maria nata a OLIENA (NU) il 17/07/1949	FDDMRA49L57G031T*	(1) Proprieta' 8/12

Unità immobiliare dal 29/06/1993

N.	DATI IDENTIFICATIVI			DATI CLASSAMENTO					DATI DERIVANTI DA	
	Foglio	Particella	Sub	Porz	Qualità Classe	Superficie(m ²)	Deduz	Reddito		
						ha are ca		Dominicale		Agrario
1	65	20		-	SEMINATIVO 3	10 30		Euro 3,72 L. 7.210	Euro 2,66 L. 5.150	FRAZIONAMENTO in atti dal 29/06/1993 (n. 9099.F02/1979)
Notifica					Partita	22542				
Riserve				1 - Atti di passaggio intermedi non esistenti						

Sono stati inoltre variati i seguenti immobili:

Foglio:65 Particella:13 ;

L'intestazione alla data della richiesta deriva dai seguenti atti:

Situazione degli intestati dal 07/06/2012

N.	DATI ANAGRAFICI	CODICE FISCALE	DIRITTI E ONERI REALI
1	COSTA Giuseppe nato a NUORO (NU) il 14/01/1973	CSTGPP73A14F979Q*	(1) Proprieta' 1/12
2	COSTA Mariantonietta nata a OLIENA (NU) il 04/06/1971	CSTMNT71H44G031Q*	(1) Proprieta' 1/12
3	COSTA Rosanna nata a COLLEFERRO (RM) il 07/08/1979	CSTRNN79M47C858P*	(1) Proprieta' 1/12
4	COSTA Vincenzo nato a NUORO (NU) il 15/08/1977	CSTVCN77M15F979E*	(1) Proprieta' 1/12
5	FADDA Maria nata a OLIENA (NU) il 17/07/1949	FDDMRA49L57G031T*	(1) Proprieta' 8/12

Visura storica per immobile

Situazione degli atti informatizzati al 30/11/2021

DATI DERIVANTI DA	SCRITTURA PRIVATA del 07/06/2012 Pubblico ufficiale CAPORALI FRANCESCO Sede ROMA (RM) Repertorio n. 31256 - UU Sede ROMA (RM) Registrazione n. 17445 registrato in data 12/06/2012 - CANCELLAZIONE DI RISERVATO DOMINIO Voltura n. 19305.1/2012 - Pratica n. FR0242433 in atti dal 23/08/2012
--------------------------	---

Situazione degli intestati dal 20/02/2007

N.	DATI ANAGRAFICI	CODICE FISCALE	DIRITTI E ONERI REALI
1	CASSA PER LA FORMAZIONE DELLA PROPRIETA' CONTADINA Sede in ROMA (RM)	80093830588	(4) Diritto del concedente 1/1 fino al 07/06/2012
2	COSTA Rosanna nata a COLLEFERRO (RM) il 07/08/1979	CSTRNN79M47C858P*	(5) Enfiteusi 1/12 fino al 07/06/2012
3	COSTA Mariantonietta nata a OLIENA (NU) il 04/06/1971	CSTMNT71H44G031Q*	(5) Enfiteusi 1/12 fino al 07/06/2012
4	COSTA Vincenzo nato a NUORO (NU) il 15/08/1977	CSTVCN77M15F979E*	(5) Enfiteusi 1/12 fino al 07/06/2012
5	COSTA Giuseppe nato a NUORO (NU) il 14/01/1973	CSTGPP73A14F979Q*	(5) Enfiteusi 1/12 fino al 07/06/2012
6	FADDA Maria nata a OLIENA (NU) il 17/07/1949	FDDMRA49L57G031T*	(5) Enfiteusi 8/12 fino al 07/06/2012
DATI DERIVANTI DA	VOLTURA D'UFFICIO del 20/02/2007 - UR Sede FROSINONE (FR) Registrazione Volume 759 n. 49 registrato in data 13/02/2008 - SUCC. DI COSTA MONSERRATO Voltura n. 5505.1/2008 - Pratica n. FR0089113 in atti dal 11/03/2008		

Situazione degli intestati dal 27/05/1981

N.	DATI ANAGRAFICI	CODICE FISCALE	DIRITTI E ONERI REALI
1	CASSA PER LA FORMAZIONE DELLA PROPRIETA' CONTADINA CON SEDE IN ROMA	80093830588*	(1) Proprieta' fino al 20/02/2007
2	STURBINI Maria nata a LETTOMANOPPELLO (PE) il 02/07/1904	STRMRA04L42E558O*	(30) Usufruttuario parziale fino al 20/02/2007
DATI DERIVANTI DA	Atto del 27/05/1981 Pubblico ufficiale MARINI A. Sede ROMA (RM) Repertorio n. 60268 Sede ROMA (RM) Registrazione Volume 1 n. 27077 registrato in data 29/05/1981 - n. 348.1/1981 in atti dal 09/12/1993		

Situazione degli intestati dal 29/06/1993

N.	DATI ANAGRAFICI	CODICE FISCALE	DIRITTI E ONERI REALI
1	PIZZIRANI Maria nata a ROMA (RM) il 15/03/1931	PZZMRA31C55H501S*	(99) fino al 27/05/1981
DATI DERIVANTI DA	FRAZIONAMENTO in atti dal 29/06/1993 (n. 9099.F02/1979)		

Situazione degli intestati relativa ad atto del 13/10/1972 (antecedente all'impianto meccanografico)

N.	DATI IDENTIFICATIVI			DATI CLASSAMENTO					DATI DERIVANTI DA	
	Foglio	Particella	Sub	Porz	Qualità Classe	Superficie(m²)	Deduz	Reddito		
						ha are ca		Dominicale		Agrario
1	65	13		-	SEMINATIVO 3	48 10		L. 33.670	L. 24.050	DENUNZIA (NEI PASSAGGI PER CAUSA DI MORTE) del 13/10/1972 in atti dal 17/05/1993 (n. 3043.2/1974)
Notifica					Partita	12738				
Riserve	1 - Atti di passaggio intermedi non esistenti									

Sono stati inoltre variati i seguenti immobili:

Foglio:39 Particella:437 ; Foglio:39 Particella:438 ; Foglio:43 Particella:43 ; Foglio:43 Particella:45 ; Foglio:43 Particella:46 ; Foglio:43 Particella:75 ; Foglio:43 Particella:76 ; Foglio:43 Particella:77 ; Foglio:43 Particella:97 ;

Foglio:65 Particella:8 ; Foglio:65 Particella:9 ; Foglio:65 Particella:10 ; Foglio:65 Particella:11 ; Foglio:65 Particella:12 ; Foglio:65 Particella:14 ; Foglio:65 Particella:15 ; Foglio:65 Particella:16 ; Foglio:65 Particella:17 ;

Foglio:69 Particella:7 ;

Visura storica per immobile

Situazione degli atti informatizzati al 30/11/2021

Situazione degli intestati relativa ad atto del 07/06/1971 (antecedente all'impianto meccanografico)

N.	DATI IDENTIFICATIVI			DATI CLASSAMENTO					DATI DERIVANTI DA	
	Foglio	Particella	Sub	Porz	Qualità Classe	Superficie(m ²)	Deduz	Reddito		
						ha are ca		Dominicale		Agrario
1	65	13		-	SEMINATIVO 3	48 10		L. 33.670	L. 24.050	ISTRUMENTO (ATTO PUBBLICO) del 07/06/1971 in atti dal 01/02/1979 (n. 19879)
Notifica						Partita	12738			
Riserve						1 - Atti di passaggio intermedi non esistenti				

Sono stati inoltre variati i seguenti immobili:

Foglio:39 Particella:437 ; Foglio:39 Particella:438 ; Foglio:43 Particella:43 ; Foglio:43 Particella:45 ; Foglio:43 Particella:46 ; Foglio:43 Particella:75 ; Foglio:43 Particella:76 ; Foglio:43 Particella:77 ; Foglio:43 Particella:97 ;
Foglio:65 Particella:8 ; Foglio:65 Particella:9 ; Foglio:65 Particella:10 ; Foglio:65 Particella:11 ; Foglio:65 Particella:12 ; Foglio:65 Particella:14 ; Foglio:65 Particella:15 ; Foglio:65 Particella:16 ; Foglio:65 Particella:17 ;
Foglio:69 Particella:7 ;

Situazione dell'unità immobiliare dall'impianto meccanografico

N.	DATI IDENTIFICATIVI			DATI CLASSAMENTO					DATI DERIVANTI DA	
	Foglio	Particella	Sub	Porz	Qualità Classe	Superficie(m ²)	Deduz	Reddito		
						ha are ca		Dominicale		Agrario
1	65	13		-	SEMINATIVO 3	48 10		L. 33.670	L. 24.050	Impianto meccanografico del 20/09/1975
Notifica						Partita	4463			
Riserve						1 - Atti di passaggio intermedi non esistenti				

L'intestazione alla data della richiesta deriva dai seguenti atti:

Situazione degli intestati dal 22/10/1979

N.	DATI ANAGRAFICI	CODICE FISCALE	DIRITTI E ONERI REALI
1	PIRAS Francesco nato a OLIENA (NU) il 12/11/1938	PRSFNC38S12G031Y*	(1) Proprieta' 1000/1000 fino al 15/02/2007
DATI DERIVANTI DA			
Atto del 22/10/1979 Pubblico ufficiale MAIO MARIO Sede ANAGNI (FR) Repertorio n. 78304 Sede FROSINONE (FR) Registrazione n. 4849 registrato in data 26/10/1979 - n. 9099.1/1979 in atti dal 29/06/1993			

Visura storica per immobile

Situazione degli atti informatizzati al 30/11/2021

Situazione degli intestati relativa ad atto del 03/04/1975 (antecedente all'impianto meccanografico)

N.	DATI ANAGRAFICI	CODICE FISCALE	DIRITTI E ONERI REALI
1	PIZZIRANI Maria nata a ROMA (RM) il 15/03/1931	PZZMRA31C55H501S*	(99) fino al 22/10/1979
DATI DERIVANTI DA		Atto del 03/04/1975 Pubblico ufficiale DE MARTINO Sede ROMA (RM) Repertorio n. 42824 Sede ROMA (RM) Registrazione Volume 267 n. 3239 registrato in data 11/04/1975 - n. 2638.1/1976 in atti dal 17/05/1993	

Situazione degli intestati relativa ad atto del 07/06/1971 (antecedente all'impianto meccanografico)

N.	DATI ANAGRAFICI	CODICE FISCALE	DIRITTI E ONERI REALI
1	PIZZIRANI Maria Rosaria nata a ROMA (RM) il 15/03/1931	PZZMRS31C55H501K*	(5) Enfiteusi fino al 03/04/1975
2	PIZZIRANI Ferdinando nato a ROMA (RM) il 18/01/1902	PZZFDN02A18H501Q*	(4) Diritto del concedente 1/2 fino al 03/04/1975
3	PIZZIRANI Guglielmo nato a ROMA (RM) il 11/03/1903	PZZGLL03C11H501Y*	(4) Diritto del concedente 1/2 fino al 03/04/1975
DATI DERIVANTI DA		Atto del 07/06/1971 Pubblico ufficiale PAMPERSI G Sede ROMA (RM) Repertorio n. 85083 - PU Sede ROMA (RM) Registrazione Volume 1467 n. 6422 registrato in data 18/06/1971 - Voltura n. 19879 in atti dal 01/02/1979	

Situazione degli intestati dall'impianto meccanografico

N.	DATI ANAGRAFICI	CODICE FISCALE	DIRITTI E ONERI REALI
1	STERBINI Maria Fu Giulio		(30) Usufruttuario parziale fino al 07/06/1971
2	PIZZIRANI Guglielmo Fu Ettore		(3) Comproprietario fino al 07/06/1971
3	PIZZIRANI Ferdinando Fu Ettore		(3) Comproprietario fino al 07/06/1971
DATI DERIVANTI DA		Impianto meccanografico del 20/09/1975	

Visura telematica

Tributi speciali: Euro 0,90

* Codice Fiscale Validato in Anagrafe Tributaria.

Visura storica per immobile

Situazione degli atti informatizzati al 30/11/2021

Dati della richiesta	Comune di PALIANO (Codice:G276)
Catasto Terreni	Provincia di FROSINONE
	Foglio: 65 Particella: 22

INTESTATO

1	BIANCU Gianfranco nato a COLLEFERRO (RM) il 16/08/1973	BNCGFR73M16C858X*	(1) Proprieta' 1/1
---	--	-------------------	--------------------

Unità immobiliare dal 19/05/1980

N.	DATI IDENTIFICATIVI			DATI CLASSAMENTO						DATI DERIVANTI DA		
	Foglio	Particella	Sub	Porz	Qualità Classe	Superficie(m ²)		Deduz	Reddito			
						ha are ca			Dominicale		Agrario	
1	65	22		-	SEMINATIVO 4	2	67	60		Euro 48,37 L. 93.660	Euro 48,37 L. 93.660	ISTRUMENTO (ATTO PUBBLICO) del 19/05/1980 in atti dal 29/06/1993 (n. 511.1/1984)
Notifica				Partita		18857						
Riserve				1 - Atti di passaggio intermedi non esistenti ; 2 - Errati elementi catastali in atto								

Situazione dell'unità immobiliare dal 10/07/1976

N.	DATI IDENTIFICATIVI			DATI CLASSAMENTO						DATI DERIVANTI DA		
	Foglio	Particella	Sub	Porz	Qualità Classe	Superficie(m ²)		Deduz	Reddito			
						ha are ca			Dominicale		Agrario	
1	65	22		-	SEMINATIVO 4	2	67	60		L. 93.660	L. 93.660	FRAZIONAMENTO del 10/07/1976 in atti dal 29/06/1993 (n. 18465.1/1976)
Notifica				Partita		22542						
Riserve				1 - Atti di passaggio intermedi non esistenti								

Sono stati inoltre variati i seguenti immobili:

Foglio:65 Particella:16 ; Foglio:65 Particella:23 ; Foglio:65 Particella:24 ;

Visura storica per immobile

Situazione degli atti informatizzati al 30/11/2021

L'intestazione alla data della richiesta deriva dai seguenti atti:

Situazione degli intestati dal 02/11/2017

N.	DATI ANAGRAFICI	CODICE FISCALE	DIRITTI E ONERI REALI
1	BIANCU Gianfranco nato a COLLEFERRO (RM) il 16/08/1973	BNCGFR73M16C858X*	(1) Proprieta' 1/1
DATI DERIVANTI DA Atto amministrativo DECRETO (DISPOSIZIONI DELLE AUTORITA') del 02/11/2017 Pubblico ufficiale TRIBUNALE Sede FROSINONE (FR) Repertorio n. 519 - DECRETO DI TRASFERIMENTO IMMOBILI Trascrizione n. 14326.1/2017 Reparto PI di FROSINONE in atti dal 24/11/2017			

Situazione degli intestati dal 15/02/2007

N.	DATI ANAGRAFICI	CODICE FISCALE	DIRITTI E ONERI REALI
1	PIRAS Luciano nato a COLLEFERRO (RM) il 02/04/1976	PRSLCN76D02C858L*	(1) Proprieta' 1/1 fino al 02/11/2017
DATI DERIVANTI DA Atto del 15/02/2007 Pubblico ufficiale DE CAMILLO MARIA IVANA PA Sede FIUGGI (FR) Repertorio n. 25871 - COMPRAVENDITA Nota presentata con Modello Unico n. 3753.1/2007 Reparto PI di FROSINONE in atti dal 26/02/2007			

Situazione degli intestati dal 19/05/1980

N.	DATI ANAGRAFICI	CODICE FISCALE	DIRITTI E ONERI REALI
1	PIRAS Francesco nato a OLIENA (NU) il 12/11/1938	PRSFNC38S12G031Y*	(1) Proprieta' 1000/1000 fino al 15/02/2007
DATI DERIVANTI DA Atto del 19/05/1980 Pubblico ufficiale ANDERLINI C Repertorio n. 10799 - UR Sede FROSINONE (FR) Registrazione n. 2970 registrato in data 09/06/1980 - n. 511.1/1984 in atti dal 29/06/1993			

Situazione degli intestati dal 10/07/1976

N.	DATI ANAGRAFICI	CODICE FISCALE	DIRITTI E ONERI REALI
1	PIZZIRANI Maria nata a ROMA (RM) il 15/03/1931	PZZMRA31C55H501S*	(99) fino al 19/05/1980
DATI DERIVANTI DA FRAZIONAMENTO del 10/07/1976 in atti dal 29/06/1993 (n. 18465.1/1976)			

Situazione degli intestati relativa ad atto del 13/10/1972 (antecedente all'impianto meccanografico)

N.	DATI IDENTIFICATIVI			DATI CLASSAMENTO						DATI DERIVANTI DA		
	Foglio	Particella	Sub	Porz	Qualità Classe	Superficie(m²)		Deduz	Reddito			
						ha are ca			Dominicale		Agrario	
1	65	16		-	SEMINATIVO 4	20	2	50		L. 700.875	L. 700.875	DENUNZIA (NEI PASSAGGI PER CAUSA DI MORTE) del 13/10/1972 in atti dal 17/05/1993 (n. 3043.2/1974)
Notifica				Partita		12738						
Riserve				1 - Atti di passaggio intermedi non esistenti								

Sono stati inoltre variati i seguenti immobili:

Foglio:39 Particella:437 ; Foglio:39 Particella:438 ; Foglio:43 Particella:43 ; Foglio:43 Particella:45 ; Foglio:43 Particella:46 ; Foglio:43 Particella:75 ; Foglio:43 Particella:76 ; Foglio:43 Particella:77 ; Foglio:43 Particella:97 ;
Foglio:65 Particella:8 ; Foglio:65 Particella:9 ; Foglio:65 Particella:10 ; Foglio:65 Particella:11 ; Foglio:65 Particella:12 ; Foglio:65 Particella:13 ; Foglio:65 Particella:14 ; Foglio:65 Particella:15 ; Foglio:65 Particella:17 ;
Foglio:69 Particella:7 ;

Visura storica per immobile

Situazione degli atti informatizzati al 30/11/2021

Situazione degli intestati relativa ad atto del 07/06/1971 (antecedente all'impianto meccanografico)

N.	DATI IDENTIFICATIVI			DATI CLASSAMENTO					DATI DERIVANTI DA		
	Foglio	Particella	Sub	Porz	Qualità Classe	Superficie(m ²)		Deduz	Reddito		
						ha are ca			Dominicale	Agrario	
1	65	16		-	SEMINATIVO 4	20	2 50		L. 700.875	L. 700.875	ISTRUMENTO (ATTO PUBBLICO) del 07/06/1971 in atti dal 01/02/1979 (n. 19879)
Notifica					Partita	12738					
Riserve		1 - Atti di passaggio intermedi non esistenti									

Sono stati inoltre variati i seguenti immobili:

Foglio:39 Particella:437 ; Foglio:39 Particella:438 ; Foglio:43 Particella:43 ; Foglio:43 Particella:45 ; Foglio:43 Particella:46 ; Foglio:43 Particella:75 ; Foglio:43 Particella:76 ; Foglio:43 Particella:77 ; Foglio:43 Particella:97 ;
Foglio:65 Particella:8 ; Foglio:65 Particella:9 ; Foglio:65 Particella:10 ; Foglio:65 Particella:11 ; Foglio:65 Particella:12 ; Foglio:65 Particella:13 ; Foglio:65 Particella:14 ; Foglio:65 Particella:15 ; Foglio:65 Particella:17 ;
Foglio:69 Particella:7 ;

Situazione dell'unità immobiliare dall'impianto meccanografico

N.	DATI IDENTIFICATIVI			DATI CLASSAMENTO					DATI DERIVANTI DA		
	Foglio	Particella	Sub	Porz	Qualità Classe	Superficie(m ²)		Deduz	Reddito		
						ha are ca			Dominicale	Agrario	
1	65	16		-	SEMINATIVO 4	20	2 50		L. 700.875	L. 700.875	Impianto meccanografico del 20/09/1975
Notifica					Partita	4463					
Riserve		1 - Atti di passaggio intermedi non esistenti									

L'intestazione alla data della richiesta deriva dai seguenti atti:

Situazione degli intestati relativa ad atto del 03/04/1975 (antecedente all'impianto meccanografico)

N.	DATI ANAGRAFICI	CODICE FISCALE	DIRITTI E ONERI REALI
1	PIZZIRANI Maria nata a ROMA (RM) il 15/03/1931	PZZMRA31C55H501S*	(99) fino al 22/10/1979
DATI DERIVANTI DA		Atto del 03/04/1975 Pubblico ufficiale DE MARTINO Sede ROMA (RM) Repertorio n. 42824 Sede ROMA (RM) Registrazione Volume 267 n. 3239 registrato in data 11/04/1975 - n. 2638.1/1976 in atti dal 17/05/1993	

Visura storica per immobile

Situazione degli atti informatizzati al 30/11/2021

Situazione degli intestati relativa ad atto del 07/06/1971 (antecedente all'impianto meccanografico)

N.	DATI ANAGRAFICI	CODICE FISCALE	DIRITTI E ONERI REALI
1	PIZZIRANI Ferdinando nato a ROMA (RM) il 18/01/1902	PZZFDN02A18H501Q*	(4) Diritto del concedente 1/2 fino al 03/04/1975
2	PIZZIRANI Guglielmo nato a ROMA (RM) il 11/03/1903	PZZGLL03C11H501Y*	(4) Diritto del concedente 1/2 fino al 03/04/1975
3	PIZZIRANI Maria Rosaria nata a ROMA (RM) il 15/03/1931	PZZMRS31C55H501K*	(5) Enfiteusi fino al 03/04/1975
DATI DERIVANTI DA Atto del 07/06/1971 Pubblico ufficiale PAMPERSI G Sede ROMA (RM) Repertorio n. 85083 - PU Sede ROMA (RM) Registrazione Volume 1467 n. 6422 registrato in data 18/06/1971 - Voltura n. 19879 in atti dal 01/02/1979			

Situazione degli intestati dall'impianto meccanografico

N.	DATI ANAGRAFICI	CODICE FISCALE	DIRITTI E ONERI REALI
1	STERBINI Maria Fu Giulio		(30) Usufruttuario parziale fino al 07/06/1971
2	PIZZIRANI Ferdinando Fu Ettore		(3) Comproprietario fino al 07/06/1971
3	PIZZIRANI Guglielmo Fu Ettore		(3) Comproprietario fino al 07/06/1971
DATI DERIVANTI DA Impianto meccanografico del 20/09/1975			

Visura telematica

Tributi speciali: Euro 0,90

* Codice Fiscale Validato in Anagrafe Tributaria.

Visura storica per immobile

Situazione degli atti informatizzati al 30/11/2021

Dati della richiesta	Comune di PALIANO (Codice:G276)
	Provincia di FROSINONE
Catasto Terreni	Foglio: 65 Particella: 53

INTESTATI

1	COSTA Rosanna nata a COLLEFERRO (RM) il 07/08/1979	CSTRNN79M47C858P*	(1) Proprieta' 1/12
2	COSTA Maria Antonietta nata a OLIENA (NU) il 04/06/1971	CSTMNT71H44G031Q*	(1) Proprieta' 1/12
3	COSTA Vincenzo nato a NUORO (NU) il 15/08/1977	CSTVCN77M15F979E*	(1) Proprieta' 1/12
4	COSTA Giuseppe nato a NUORO (NU) il 14/01/1973	CSTGPP73A14F979Q*	(1) Proprieta' 1/12
5	FADDA Maria nata a OLIENA (NU) il 17/07/1949	FDDMRA49L57G031T*	(1) Proprieta' 8/12

Unità immobiliare dal 14/12/2017

N.	DATI IDENTIFICATIVI			DATI CLASSAMENTO					DATI DERIVANTI DA		
	Foglio	Particella	Sub	Porz	Qualità Classe	Superficie(m²)			Deduz	Reddito	
						ha are ca					Dominicale
1	65	53		AA	SEMINATIVO 5	20	54	63		Euro 265,28	Euro 265,28
				AB	ULIVETO 2	26	42	Euro 15,01		Euro 7,50	
Notifica				Partita							
Annotazioni				di stadio: variazione culturale eseguita ai sensi del dl 3.10.2006 n. 262, convertito con modificazioni nella legge 24.11.2006 n. 286 e successive modificazioni (anno 2017) - eseguita a seguito di dichiarazione resa il 15/06/2017 all'organismo pagatore agea con la domanda agea.adu.2017.0527281 (scheda validazione/fascicolo prot. n. agea.caa708.2017.0001000)							
Riserve				1 - Atti di passaggio intermedi non esistenti							

Situazione dell'unità immobiliare dal 14/11/2007

N.	DATI IDENTIFICATIVI			DATI CLASSAMENTO					DATI DERIVANTI DA		
	Foglio	Particella	Sub	Porz	Qualità Classe	Superficie(m²)			Deduz	Reddito	
						ha are ca					Dominicale
1	65	53		-	SEMINATIVO 5	20	81	5		Euro 268,69	Euro 268,69
Notifica				Partita							
				FRAZIONAMENTO del 14/11/2007 Pratica n. FR0430553 in atti dal 14/11/2007 (n. 430553.1/2007)							

Visura storica per immobile

Situazione degli atti informatizzati al 30/11/2021

Riserve	I - Atti di passaggio intermedi non esistenti
----------------	---

Nella variazione sono stati soppressi i seguenti immobili:

Foglio:65 Particella:9 ;

Sono stati inoltre variati i seguenti immobili:

Foglio:65 Particella:54 ; Foglio:65 Particella:55 ; Foglio:65 Particella:56 ;

L'intestazione alla data della richiesta deriva dai seguenti atti:

Situazione degli intestati dal 14/11/2007

N.	DATI ANAGRAFICI	CODICE FISCALE	DIRITTI E ONERI REALI
1	FADDA Maria nata a OLIENA (NU) il 17/07/1949	FDDMRA49L57G031T*	(1) Proprieta' 1/2 fino al 20/02/2007
2	COSTA Monserrato nato a OLIENA (NU) il 20/04/1940	CSTMSR40D20G031D*	(1) Proprieta' 1/2 fino al 20/02/2007
DATI DERIVANTI DA		FRAZIONAMENTO del 14/11/2007 Pratica n. FR0430553 in atti dal 14/11/2007 (n. 430553.1/2007)	

Situazione degli intestati dal 20/02/2007

N.	DATI ANAGRAFICI	CODICE FISCALE	DIRITTI E ONERI REALI
1	COSTA Rosanna nata a COLLEFERRO (RM) il 07/08/1979	CSTRNN79M47C858P*	(1) Proprieta' 1/12
2	COSTA Maria Antonietta nata a OLIENA (NU) il 04/06/1971	CSTMNT71H44G031Q*	(1) Proprieta' 1/12
3	COSTA Vincenzo nato a NUORO (NU) il 15/08/1977	CSTVCN77M15F979E*	(1) Proprieta' 1/12
4	COSTA Giuseppe nato a NUORO (NU) il 14/01/1973	CSTGPP73A14F979Q*	(1) Proprieta' 1/12
5	FADDA Maria nata a OLIENA (NU) il 17/07/1949	FDDMRA49L57G031T*	(1) Proprieta' 8/12
DATI DERIVANTI DA		DENUNZIA (NEI PASSAGGI PER CAUSA DI MORTE) del 20/02/2007 - UR Sede FROSINONE (FR) Registrazione Volume 759 n. 49 registrato in data 13/02/2008 - SUCC. DI COSTA MONSERRATO Voltura n. 5347.1/2008 - Pratica n. FR0070282 in atti dal 10/03/2008	

Situazione dell'unità immobiliare che ha originato il precedente dal 20/11/2002

N.	DATI IDENTIFICATIVI			DATI CLASSAMENTO					DATI DERIVANTI DA	
				Porz	Qualità Classe	Superficie(m²) ha are ca	Deduz	Reddito		
	Dominicale	Agrario								
1	65	9	-	SEMINATIVO 5	20 97 0		Euro 270,75	Euro 270,75	TABELLA DI VARIAZIONE del 20/11/2002 Pratica n. 00013056 in atti dal 20/11/2002 MOD.29 PROT.33/90 (n. 3759.1/1986)	
Notifica				Partita						
Annotazioni				di immobile: pende esame di ruralita'						

Visura storica per immobile

Situazione degli atti informatizzati al 30/11/2021

Riserve	1 - Atti di passaggio intermedi non esistenti
----------------	---

Situazione degli intestati relativa ad atto del 13/10/1972 (antecedente all'impianto meccanografico)

N.	DATI IDENTIFICATIVI			DATI CLASSAMENTO					DATI DERIVANTI DA	
	Foglio	Particella	Sub	Porz	Qualità Classe	Superficie(m ²)	Deduz	Reddito		
						ha are ca		Dominicale		Agrario
1	65	9		-	SEMINATIVO 5	20 97 0		Euro 270,75 L. 524.250	Euro 270,75 L. 524.250	DENUNZIA (NEI PASSAGGI PER CAUSA DI MORTE) del 13/10/1972 in atti dal 17/05/1993 (n. 3043.2/1974)
Notifica						Partita	12738			
Riserve		1 - Atti di passaggio intermedi non esistenti								

Sono stati inoltre variati i seguenti immobili:

Foglio:39 Particella:437 ; Foglio:39 Particella:438 ; Foglio:43 Particella:43 ; Foglio:43 Particella:45 ; Foglio:43 Particella:46 ; Foglio:43 Particella:75 ; Foglio:43 Particella:76 ; Foglio:43 Particella:77 ; Foglio:43 Particella:97 ;
Foglio:65 Particella:8 ; Foglio:65 Particella:10 ; Foglio:65 Particella:11 ; Foglio:65 Particella:12 ; Foglio:65 Particella:13 ; Foglio:65 Particella:14 ; Foglio:65 Particella:15 ; Foglio:65 Particella:16 ; Foglio:65 Particella:17 ;
Foglio:69 Particella:7 ;

Situazione degli intestati relativa ad atto del 07/06/1971 (antecedente all'impianto meccanografico)

N.	DATI IDENTIFICATIVI			DATI CLASSAMENTO					DATI DERIVANTI DA	
	Foglio	Particella	Sub	Porz	Qualità Classe	Superficie(m ²)	Deduz	Reddito		
						ha are ca		Dominicale		Agrario
1	65	9		-	SEMINATIVO 5	20 97 0		L. 524.250	L. 524.250	ISTRUMENTO (ATTO PUBBLICO) del 07/06/1971 in atti dal 01/02/1979 (n. 19879)
Notifica						Partita	12738			
Riserve		1 - Atti di passaggio intermedi non esistenti								

Sono stati inoltre variati i seguenti immobili:

Foglio:39 Particella:437 ; Foglio:39 Particella:438 ; Foglio:43 Particella:43 ; Foglio:43 Particella:45 ; Foglio:43 Particella:46 ; Foglio:43 Particella:75 ; Foglio:43 Particella:76 ; Foglio:43 Particella:77 ; Foglio:43 Particella:97 ;
Foglio:65 Particella:8 ; Foglio:65 Particella:10 ; Foglio:65 Particella:11 ; Foglio:65 Particella:12 ; Foglio:65 Particella:13 ; Foglio:65 Particella:14 ; Foglio:65 Particella:15 ; Foglio:65 Particella:16 ; Foglio:65 Particella:17 ;
Foglio:69 Particella:7 ;

Visura storica per immobile

Situazione degli atti informatizzati al 30/11/2021

Situazione dell'unità immobiliare dall'impianto meccanografico

N.	DATI IDENTIFICATIVI			DATI CLASSAMENTO						DATI DERIVANTI DA
	Foglio	Particella	Sub	Porz	Qualità Classe	Superficie(m ²)	Deduz	Reddito		
						ha are ca		Dominicale	Agrario	
1	65	9		-	SEMINATIVO 5	20 97 0		L. 524.250	L. 524.250	Impianto meccanografico del 20/09/1975
Notifica						Partita		4463		
Riserve				1 - Atti di passaggio intermedi non esistenti						

L'intestazione alla data della richiesta deriva dai seguenti atti:

Situazione degli intestati dal 17/09/1979

N.	DATI ANAGRAFICI	CODICE FISCALE	DIRITTI E ONERI REALI
1	FADDA Maria nata a OLIENA (NU) il 17/07/1949	FDDMRA49L57G031T*	(1) Proprieta' 1/2 fino al 14/11/2007
2	COSTA Monserrato nato a OLIENA (NU) il 20/04/1940	CSTMSR40D20G031D*	(1) Proprieta' 1/2 fino al 14/11/2007
DATI DERIVANTI DA		Atto del 17/09/1979 Pubblico ufficiale ANDERLINI L Sede FIUGGI (FR) Repertorio n. 8641 - UR Sede FROSINONE (FR) Registrazione n. 4494 registrato in data 08/10/1979 - n. 265.1/1984 in atti dal 13/10/1993	

Situazione degli intestati relativa ad atto del 03/04/1975 (antecedente all'impianto meccanografico)

N.	DATI ANAGRAFICI	CODICE FISCALE	DIRITTI E ONERI REALI
1	PIZZIRANI Maria nata a ROMA (RM) il 15/03/1931	PZZMRA31C55H501S*	(99) fino al 17/09/1979
DATI DERIVANTI DA		Atto del 03/04/1975 Pubblico ufficiale DE MARTINO Sede ROMA (RM) Repertorio n. 42824 Sede ROMA (RM) Registrazione Volume 267 n. 3239 registrato in data 11/04/1975 - n. 2638.1/1976 in atti dal 17/05/1993	

Situazione degli intestati relativa ad atto del 07/06/1971 (antecedente all'impianto meccanografico)

N.	DATI ANAGRAFICI	CODICE FISCALE	DIRITTI E ONERI REALI
1	PIZZIRANI Ferdinando nato a ROMA (RM) il 18/01/1902	PZZFDN02A18H501Q*	(4) Diritto del concedente 1/2 fino al 03/04/1975
2	PIZZIRANI Guglielmo nato a ROMA (RM) il 11/03/1903	PZZGLL03C11H501Y*	(4) Diritto del concedente 1/2 fino al 03/04/1975
3	PIZZIRANI Maria Rosaria nata a ROMA (RM) il 15/03/1931	PZZMRS31C55H501K*	(5) Enfiteusi fino al 03/04/1975
DATI DERIVANTI DA		Atto del 07/06/1971 Pubblico ufficiale PAMPERSI G Sede ROMA (RM) Repertorio n. 85083 - PU Sede ROMA (RM) Registrazione Volume 1467 n. 6422 registrato in data 18/06/1971 - Voltura n. 19879 in atti dal 01/02/1979	

Visura storica per immobile

Situazione degli atti informatizzati al 30/11/2021

Situazione degli intestati dall'impianto meccanografico

N.	DATI ANAGRAFICI	CODICE FISCALE	DIRITTI E ONERI REALI
1	PIZZIRANI Guglielmo Fu Ettore		(3) Comproprietario fino al 07/06/1971
2	STERBINI Maria Fu Giulio		(30) Usufruttuario parziale fino al 07/06/1971
3	PIZZIRANI Ferdinando Fu Ettore		(3) Comproprietario fino al 07/06/1971
DATI DERIVANTI DA		Impianto meccanografico del 20/09/1975	

Visura telematica

Tributi speciali: Euro 0,90

* Codice Fiscale Validato in Anagrafe Tributaria.

Visura storica per immobile

Situazione degli atti informatizzati al 30/11/2021

Dati della richiesta	Comune di PALIANO (Codice:G276)
	Provincia di FROSINONE
Catasto Terreni	Foglio: 57 Particella: 52

INTESTATO

1	BIANCU Gianfranco nato a COLLEFERRO (RM) il 16/08/1973	BNCGFR73M16C858X*	(1) Proprieta' 1/1
---	--	-------------------	--------------------

Unità immobiliare dal 14/12/2011

N.	DATI IDENTIFICATIVI			DATI CLASSAMENTO					DATI DERIVANTI DA	
	Foglio	Particella	Sub	Porz	Qualità Classe	Superficie(m²)	Deduz	Reddito		
						ha are ca		Dominicale	Agrario	
1	57	52		-	SEMINATIVO 5	1 7 70		Euro 13,91	Euro 13,91	TABELLA DI VARIAZIONE del 14/12/2011 Pratica n. FR0404913 in atti dal 14/12/2011 TRASMISSIONE DATI AGEA AI SENSI DEL DL 3.10.2006 N.262 (n. 9511.1/2011)
Notifica				Partita						
Annotazioni				di stadio: variazione colturale eseguita ai sensi del dl 3.10.2006 n. 262, convertito con modificazioni nella legge 24.11.2006 n. 286 e successive modificazioni (anno 2011)						

Situazione dell'unità immobiliare dal 12/12/2007

N.	DATI IDENTIFICATIVI			DATI CLASSAMENTO					DATI DERIVANTI DA	
	Foglio	Particella	Sub	Porz	Qualità Classe	Superficie(m²)	Deduz	Reddito		
						ha are ca		Dominicale	Agrario	
1	57	52		AA	SEMINATIVO 5	60 28		Euro 7,78	Euro 7,78	TABELLA DI VARIAZIONE del 12/12/2007 Pratica n. FR0479623 in atti dal 12/12/2007 TRASMISSIONE DATI AGEA AI SENSI DEL DL 3.10.2006 N.262 (n. 80587.1/2007)
				AB	PASCOLO U	47 42		Euro 6,12	Euro 2,94	
Notifica				Partita						
Annotazioni				di stadio: variazione colturale eseguita ai sensi del dl 3.10.2006 n. 262, convertito con modificazioni nella legge 24.11.2006 n. 286 (anno 2007) - qualità` dichiarata o parificata a coltura presente nel quadro tariffario del comune						

Visura storica per immobile

Situazione degli atti informatizzati al 30/11/2021

Situazione dell'unità immobiliare dal 19/05/1980

N.	DATI IDENTIFICATIVI			DATI CLASSAMENTO					DATI DERIVANTI DA	
	Foglio	Particella	Sub	Porz	Qualità Classe	Superficie(m ²)	Deduz	Reddito		
						ha are ca		Dominicale	Agrario	
1	57	52		-	SEMINATIVO 5	1 7 70		Euro 13,91 L. 26.925	Euro 13,91 L. 26.925	FRAZIONAMENTO del 19/05/1980 in atti dal 12/05/1986 ANDERLINI C (n. 51184)
Notifica						Partita	18857			

Sono stati inoltre variati i seguenti immobili:

Foglio:57 Particella:67 ; Foglio:57 Particella:68 ;

Situazione degli intestati relativa ad atto del 24/03/1973 (antecedente all'impianto meccanografico)

N.	DATI IDENTIFICATIVI			DATI CLASSAMENTO					DATI DERIVANTI DA	
	Foglio	Particella	Sub	Porz	Qualità Classe	Superficie(m ²)	Deduz	Reddito		
						ha are ca		Dominicale	Agrario	
1	57	52		-	SEMINATIVO 5	1 16 80		L. 29.200	L. 29.200	FRAZIONAMENTO del 24/03/1973 in atti dal 01/02/1979 (n. 56679)
Notifica						Partita	4800			

Sono stati inoltre variati i seguenti immobili:

Foglio:57 Particella:26 ; Foglio:57 Particella:47 ; Foglio:57 Particella:51 ;

L'intestazione alla data della richiesta deriva dai seguenti atti:

Situazione degli intestati dal 02/11/2017

N.	DATI ANAGRAFICI	CODICE FISCALE	DIRITTI E ONERI REALI
1	BIANCU Gianfranco nato a COLLEFERRO (RM) il 16/08/1973	BNCGFR73M16C858X*	(1) Proprieta' 1/1
DATI DERIVANTI DA Atto amministrativo DECRETO (DISPOSIZIONI DELLE AUTORITA') del 02/11/2017 Pubblico ufficiale TRIBUNALE Sede FROSINONE (FR) Repertorio n. 519 - DECRETO DI TRASFERIMENTO IMMOBILI Trascrizione n. 14326.1/2017 Reparto PI di FROSINONE in atti dal 24/11/2017			

Situazione degli intestati dal 15/02/2007

N.	DATI ANAGRAFICI	CODICE FISCALE	DIRITTI E ONERI REALI
1	PIRAS Luciano nato a COLLEFERRO (RM) il 02/04/1976	PRSLCN76D02C858L*	(1) Proprieta' 1/1 fino al 02/11/2017

Visura storica per immobile

Situazione degli atti informatizzati al 30/11/2021

DATI DERIVANTI DA	Atto del 15/02/2007 Pubblico ufficiale DE CAMILLO MARIA IVANA PA Sede FIUGGI (FR) Repertorio n. 25871 - COMPRAVENDITA Nota presentata con Modello Unico n. 3753.1/2007 Reparto PI di FROSINONE in atti dal 26/02/2007
--------------------------	---

Situazione degli intestati dal 16/10/1990

N.	DATI ANAGRAFICI	CODICE FISCALE	DIRITTI E ONERI REALI
1	PIRAS Francesco nato a OLIENA (NU) il 12/11/1938	PRSFNC38S12G031Y*	(1) Proprieta' 1000/1000 fino al 15/02/2007
DATI DERIVANTI DA	Atto del 16/10/1990 Pubblico ufficiale SALVI ANGELO Sede ANAGNI (FR) Repertorio n. 18139 - Voltura n. 1309.1/1991 in atti dal 03/02/1993		

Situazione degli intestati dal 19/05/1980

N.	DATI ANAGRAFICI	CODICE FISCALE	DIRITTI E ONERI REALI
1	CARUCCI Emilio nato a NORCIA (PG) il 10/01/1927	CRCMLE27A10F935A*	(99) fino al 16/10/1990
DATI DERIVANTI DA	Atto del 19/05/1980 Pubblico ufficiale ANDERLINI C Repertorio n. 10799 - UR Sede FROSINONE (FR) Registrazione n. 2970 registrato in data 09/06/1980 - Voltura n. 51184 in atti dal 12/05/1986		

Situazione degli intestati relativa ad atto del 24/03/1973 (anteriore all'impianto meccanografico)

N.	DATI ANAGRAFICI	CODICE FISCALE	DIRITTI E ONERI REALI
1	SODANI Leone Fu Luciano		(99) fino al 19/05/1980
DATI DERIVANTI DA	FRAZIONAMENTO del 24/03/1973 in atti dal 01/02/1979 (n. 56679)		

Situazione dell'unità immobiliare che ha originato il precedente dall'impianto meccanografico

N.	DATI IDENTIFICATIVI			DATI CLASSAMENTO						DATI DERIVANTI DA		
	Foglio	Particella	Sub	Porz	Qualità Classe	Superficie(m ²)		Deduz	Reddito			
						ha are ca			Dominicale		Agrario	
1	57	26		-	SEMINATIVO 5	5	44	30		L. 136.075	L. 136.075	Impianto meccanografico del 20/09/1975
Notifica					Partita	4800						

L'intestazione alla data della richiesta deriva dai seguenti atti:

Situazione degli intestati dall'impianto meccanografico

N.	DATI ANAGRAFICI	CODICE FISCALE	DIRITTI E ONERI REALI
1	SODANI Leone Fu Luciano		(99) fino al 22/05/1974

Visura storica per immobile

Situazione degli atti informatizzati al 30/11/2021

DATI DERIVANTI DA	Impianto meccanografico del 20/09/1975
--------------------------	--

Visura telematica

Tributi speciali: Euro 0,90

* Codice Fiscale Validato in Anagrafe Tributaria.

Visura storica per immobile

Situazione degli atti informatizzati al 30/11/2021

Dati della richiesta	Comune di PALIANO (Codice:G276)
Catasto Terreni	Provincia di FROSINONE
	Foglio: 57 Particella: 57

INTESTATI

1	COSTA Rosanna nata a COLLEFERRO (RM) il 07/08/1979	CSTRNN79M47C858P*	(1) Proprieta' 1/12
2	COSTA Maria Antonietta nata a OLIENA (NU) il 04/06/1971	CSTMNT71H44G031Q*	(1) Proprieta' 1/12
3	COSTA Vincenzo nato a NUORO (NU) il 15/08/1977	CSTVCN77M15F979E*	(1) Proprieta' 1/12
4	COSTA Giuseppe nato a NUORO (NU) il 14/01/1973	CSTGPP73A14F979Q*	(1) Proprieta' 1/12
5	FADDA Maria nata a OLIENA (NU) il 17/07/1949	FDDMRA49L57G031T*	(1) Proprieta' 8/12

Unità immobiliare dal 10/07/1976

N.	DATI IDENTIFICATIVI			DATI CLASSAMENTO					DATI DERIVANTI DA	
	Foglio	Particella	Sub	Porz	Qualità Classe	Superficie(m ²)	Deduz	Reddito		
						ha are ca		Dominicale		Agrario
1	57	57		-	SEMINATIVO 3	5 0		Euro 1,81 L. 3.500	Euro 1,29 L. 2.500	FRAZIONAMENTO del 10/07/1976 in atti dal 29/06/1993 (n. 18465.2/1976)
Notifica						Partita	14465			

Sono stati inoltre variati i seguenti immobili:

Foglio:57 Particella:45 ;

L'intestazione alla data della richiesta deriva dai seguenti atti:

Situazione degli intestati dal 20/02/2007

N.	DATI ANAGRAFICI	CODICE FISCALE	DIRITTI E ONERI REALI
1	COSTA Rosanna nata a COLLEFERRO (RM) il 07/08/1979	CSTRNN79M47C858P*	(1) Proprieta' 1/12
2	COSTA Maria Antonietta nata a OLIENA (NU) il 04/06/1971	CSTMNT71H44G031Q*	(1) Proprieta' 1/12
3	COSTA Vincenzo nato a NUORO (NU) il 15/08/1977	CSTVCN77M15F979E*	(1) Proprieta' 1/12
4	COSTA Giuseppe nato a NUORO (NU) il 14/01/1973	CSTGPP73A14F979Q*	(1) Proprieta' 1/12
5	FADDA Maria nata a OLIENA (NU) il 17/07/1949	FDDMRA49L57G031T*	(1) Proprieta' 8/12

Visura storica per immobile

Situazione degli atti informatizzati al 30/11/2021

DATI DERIVANTI DA	DENUNZIA (NEI PASSAGGI PER CAUSA DI MORTE) del 20/02/2007 - UR Sede FROSINONE (FR) Registrazione Volume 759 n. 49 registrato in data 13/02/2008 - SUCC. DI COSTA MONSERRATO Voltura n. 5347.1/2008 - Pratica n. FR0070282 in atti dal 10/03/2008
--------------------------	--

Situazione degli intestati dal 18/09/1979

N.	DATI ANAGRAFICI	CODICE FISCALE	DIRITTI E ONERI REALI
1	COSTA Monserrato nato a OLIENA (NU) il 20/04/1940	CSTMSR40D20G031D*	(1) Proprieta' 1/2 fino al 20/02/2007
2	FADDA Maria nata a OLIENA (NU) il 17/07/1949	FDDMRA49L57G031T*	(1) Proprieta' 1/2 fino al 20/02/2007
DATI DERIVANTI DA	Atto del 18/09/1979 Pubblico ufficiale GIANFELICE G. Sede ROMA (RM) Repertorio n. 260488 - UR Sede ROMA (RM) Registrazione n. 9455 registrato in data 02/10/1979 - Voltura n. 7561.1/1997 in atti dal 21/10/1997		

Situazione degli intestati dal 10/07/1976

N.	DATI ANAGRAFICI	CODICE FISCALE	DIRITTI E ONERI REALI
1	LAQUIDARA Elisabetta nata a ROMA (RM) il 23/03/1939	LQDLBT39C63H501H*	(1) Proprieta' 1/2 fino al 18/09/1979
2	PAOLUCCI Piero nato a ROMA (RM) il 28/01/1937	PLCPRI37A28H501C*	(1) Proprieta' 1/2 fino al 18/09/1979
DATI DERIVANTI DA	FRAZIONAMENTO del 10/07/1976 in atti dal 29/06/1993 (n. 18465.2/1976)		

Situazione degli intestati relativa ad atto del 22/05/1974 (antecedente all'impianto meccanografico)

N.	DATI IDENTIFICATIVI			DATI CLASSAMENTO					DATI DERIVANTI DA	
	Foglio	Particella	Sub	Porz	Qualità Classe	Superficie(m ²)	Deduz	Reddito		
						ha are ca		Dominicale		Agrario
1	57	45		-	SEMINATIVO 3	6 40		L. 4.480	L. 3.200	FRAZIONAMENTO del 22/05/1974 in atti dal 01/02/1979 (n. 87779)
Notifica					Partita	4800				

Sono stati inoltre variati i seguenti immobili:

Foglio:57 Particella:25 ;

L'intestazione alla data della richiesta deriva dai seguenti atti:

Situazione degli intestati dal 18/01/1976

N.	DATI ANAGRAFICI	CODICE FISCALE	DIRITTI E ONERI REALI
1	LAQUIDARA Elisabetta nata a ROMA (RM) il 23/03/1939	LQDLBT39C63H501H*	(1) Proprieta' 1/2 fino al 19/05/1980
2	PAOLUCCI Piero nato a ROMA (RM) il 28/01/1937	PLCPRI37A28H501C*	(1) Proprieta' 1/2 fino al 19/05/1980
DATI DERIVANTI DA	Atto del 18/01/1976 Pubblico ufficiale CECCARONI T Sede PALIANO (FR) Repertorio n. 8489 - UR Sede FROSINONE (FR) Registrazione Volume 766 n. 563 registrato in data 26/01/1976 - Voltura n. 119879 in atti dal 01/02/1979		

Visura storica per immobile

Situazione degli atti informatizzati al 30/11/2021

Situazione degli intestati relativa ad atto del 22/05/1974 (antecedente all'impianto meccanografico)

N.	DATI ANAGRAFICI	CODICE FISCALE	DIRITTI E ONERI REALI
1	SODANI Leone Fu Luciano		(99) fino al 18/01/1976
DATI DERIVANTI DA		FRAZIONAMENTO del 22/05/1974 in atti dal 01/02/1979 (n. 87779)	

Situazione dell'unità immobiliare che ha originato il precedente dal 29/12/1978

N.	DATI IDENTIFICATIVI			DATI CLASSAMENTO					DATI DERIVANTI DA	
	Foglio	Particella	Sub	Porz	Qualità Classe	Superficie(m ²) ha are ca	Deduz	Reddito		
								Dominicale	Agrario	
1	57	25		-	SEMINATIVO 3	74 70		L. 52.290	L. 37.350	VARIAZIONE D'UFFICIO del 29/12/1978 in atti dal 01/02/1979 (n. 87679)
Notifica				Partita		4800				

Sono stati inoltre variati i seguenti immobili:

Foglio:57 Particella:26 ;

Situazione dell'unità immobiliare dall'impianto meccanografico

N.	DATI IDENTIFICATIVI			DATI CLASSAMENTO					DATI DERIVANTI DA	
	Foglio	Particella	Sub	Porz	Qualità Classe	Superficie(m ²) ha are ca	Deduz	Reddito		
								Dominicale	Agrario	
1	57	25		-	SEMINATIVO 3	96 70		L. 67.690	L. 48.350	Impianto meccanografico del 20/09/1975
Notifica				Partita		4800				

L'intestazione alla data della richiesta deriva dai seguenti atti:

Situazione degli intestati relativa ad atto del 22/05/1974 (antecedente all'impianto meccanografico)

N.	DATI ANAGRAFICI	CODICE FISCALE	DIRITTI E ONERI REALI
1	PIRAS Francesco nato a OLIENA (NU) il 12/11/1938	PRSFNC38S12G031Y*	(1) Proprieta' 1/2 fino al 20/05/2008
2	PIRAS Giuseppe nato a ROMA (RM) il 28/07/1932	PRSGPP32L28H501G*	(1) Proprieta' 1/2 fino al 20/05/2008
DATI DERIVANTI DA		Atto del 22/05/1974 Pubblico ufficiale RIZZO E Sede CEPRANO (FR) Repertorio n. 24408 - UR Sede FROSINONE (FR) Registrazione n. 3043 registrato in data 29/05/1974 - Voltura n. 87779 in atti dal 01/02/1979	

Visura storica per immobile

Situazione degli atti informatizzati al 30/11/2021

Situazione degli intestati dall'impianto meccanografico

N.	DATI ANAGRAFICI	CODICE FISCALE	DIRITTI E ONERI REALI
1	SODANI Leone Fu Luciano		(99) fino al 22/05/1974
DATI DERIVANTI DA		Impianto meccanografico del 20/09/1975	

Visura telematica

Tributi speciali: Euro 0,90

* Codice Fiscale Validato in Anagrafe Tributaria.

Visura storica per immobile

Situazione degli atti informatizzati al 30/11/2021

Dati della richiesta	Comune di PALIANO (Codice:G276)
Catasto Terreni	Provincia di FROSINONE
	Foglio: 57 Particella: 65

INTESTATO

1	BIANCU Gianfranco nato a COLLEFERRO (RM) il 16/08/1973	BNCGFR73M16C858X*	(1) Proprieta' 1/1
---	--	-------------------	--------------------

Unità immobiliare dal 10/12/2013

N.	DATI IDENTIFICATIVI			DATI CLASSAMENTO					DATI DERIVANTI DA		
	Foglio	Particella	Sub	Porz	Qualità Classe	Superficie(m²)		Deduz	Reddito		
						ha are ca			Dominicale	Agrario	
1	57	65		-	SEMINATIVO 5	45	60		Euro 5,89	Euro 5,89	TABELLA DI VARIAZIONE del 10/12/2013 Pratica n. FR0225450 in atti dal 10/12/2013 TRASMISSIONE DATI AGEA AI SENSI DEL DL 3.10.2006 N.262 (n. 9627.1/2013)
Notifica				Partita							
Annotazioni				di stadio: variazione colturale eseguita ai sensi del dl 3.10.2006 n. 262, convertito con modificazioni nella legge 24.11.2006 n. 286 e successive modificazioni (anno 2013)							

Situazione dell'unità immobiliare dal 12/12/2007

N.	DATI IDENTIFICATIVI			DATI CLASSAMENTO					DATI DERIVANTI DA		
	Foglio	Particella	Sub	Porz	Qualità Classe	Superficie(m²)		Deduz	Reddito		
						ha are ca			Dominicale	Agrario	
1	57	65		AA	SEMINATIVO 5	15	19		Euro 1,96	Euro 1,96	TABELLA DI VARIAZIONE del 12/12/2007 Pratica n. FR0479624 in atti dal 12/12/2007 TRASMISSIONE DATI AGEA AI SENSI DEL DL 3.10.2006 N.262 (n. 80588.1/2007)
				AB	PASCOLO U	19	96		Euro 2,58	Euro 1,24	
				AC	ULIVETO 3	10	45		Euro 4,32	Euro 2,70	
Notifica				Partita							
Annotazioni				di stadio: variazione colturale eseguita ai sensi del dl 3.10.2006 n. 262, convertito con modificazioni nella legge 24.11.2006 n. 286 (anno 2007) - qualità dichiarata o parificata a coltura presente nel quadro tariffario del comune							

Visura storica per immobile

Situazione degli atti informatizzati al 30/11/2021

Situazione dell'unità immobiliare dal 30/01/1991

N.	DATI IDENTIFICATIVI			DATI CLASSAMENTO					DATI DERIVANTI DA	
	Foglio	Particella	Sub	Porz	Qualità Classe	Superficie(m ²)	Deduz	Reddito		
						ha are ca		Dominicale		Agrario
1	57	65		-	ULIVETO 3	45 60		Euro 18,84 L. 36.480	Euro 11,78 L. 22.800	FRAZIONAMENTO in atti dal 30/01/1991 (n. 8342.F01/1979)
Notifica						Partita	4800			

Sono stati inoltre variati i seguenti immobili:

Foglio:57 Particella:29 ; Foglio:57 Particella:64 ;

L'intestazione alla data della richiesta deriva dai seguenti atti:

Situazione degli intestati dal 02/11/2017

N.	DATI ANAGRAFICI	CODICE FISCALE	DIRITTI E ONERI REALI
1	BIANCU Gianfranco nato a COLLEFERRO (RM) il 16/08/1973	BNCGFR73M16C858X*	(1) Proprieta' 1/1
DATI DERIVANTI DA		Atto amministrativo DECRETO (DISPOSIZIONI DELLE AUTORITA') del 02/11/2017 Pubblico ufficiale TRIBUNALE Sede FROSINONE (FR) Repertorio n. 519 - DECRETO DI TRASFERIMENTO IMMOBILI Trascrizione n. 14326.1/2017 Reparto PI di FROSINONE in atti dal 24/11/2017	

Situazione degli intestati dal 15/02/2007

N.	DATI ANAGRAFICI	CODICE FISCALE	DIRITTI E ONERI REALI
1	PIRAS Luciano nato a COLLEFERRO (RM) il 02/04/1976	PRSLCN76D02C858L*	(1) Proprieta' 1/1 fino al 02/11/2017
DATI DERIVANTI DA		Atto del 15/02/2007 Pubblico ufficiale DE CAMILLO MARIA IVANA PA Sede FIUGGI (FR) Repertorio n. 25871 - COMPRAVENDITA Nota presentata con Modello Unico n. 3753.1/2007 Reparto PI di FROSINONE in atti dal 26/02/2007	

Situazione degli intestati dal 19/05/1980

N.	DATI ANAGRAFICI	CODICE FISCALE	DIRITTI E ONERI REALI
1	PIRAS Francesco nato a OLIENA (NU) il 12/11/1938	PRSFNC38S12G031Y*	(1) Proprieta' 1000/1000 fino al 15/02/2007
DATI DERIVANTI DA		Atto del 19/05/1980 Pubblico ufficiale ANDERLINI C Repertorio n. 10799 - UR Sede FROSINONE (FR) Registrazione n. 2970 registrato in data 09/06/1980 - n. 511.1/1984 in atti dal 29/06/1993	

Situazione degli intestati dal 30/01/1991

N.	DATI ANAGRAFICI	CODICE FISCALE	DIRITTI E ONERI REALI
1	SODANI Leone Fu Luciano		(99) fino al 19/05/1980

Visura storica per immobile

Situazione degli atti informatizzati al 30/11/2021

DATI DERIVANTI DA	FRAZIONAMENTO in atti dal 30/01/1991 (n. 8342.F01/1979)
--------------------------	---

Situazione dell'unità immobiliare che ha originato il precedente dal 05/01/1991

N.	DATI IDENTIFICATIVI			DATI CLASSAMENTO					DATI DERIVANTI DA	
	Foglio	Particella	Sub	Porz	Qualità Classe	Superficie(m ²)	Deduz	Reddito		
						ha are ca		Dominicale		Agrario
1	57	29		-	SOPPRESSO					FRAZIONAMENTO del 05/01/1991 in atti dal 30/01/1991 (n. 13.1/1991)
Notifica				Partita						
Annotazioni				di stadio: soppresso costituisce i nn 77 78 79 80 pe frazionamento						

Sono stati inoltre variati i seguenti immobili:

Foglio:57 Particella:77 ; Foglio:57 Particella:78 ; Foglio:57 Particella:79 ; Foglio:57 Particella:80 ;

Situazione dell'unità immobiliare dall'impianto meccanografico

N.	DATI IDENTIFICATIVI			DATI CLASSAMENTO					DATI DERIVANTI DA	
	Foglio	Particella	Sub	Porz	Qualità Classe	Superficie(m ²)	Deduz	Reddito		
						ha are ca		Dominicale		Agrario
1	57	29		-	ULIVETO 3	2 58 0		L. 206.400	L. 129.000	Impianto meccanografico del 20/09/1975
Notifica				Partita		4800				

L'intestazione alla data della richiesta deriva dai seguenti atti:

Situazione degli intestati dall'impianto meccanografico

N.	DATI ANAGRAFICI	CODICE FISCALE	DIRITTI E ONERI REALI
1	SODANI Leone Fu Luciano		(99) fino al 05/01/1991
DATI DERIVANTI DA		Impianto meccanografico del 20/09/1975	

Visura telematica

Tributi speciali: Euro 0,90

* Codice Fiscale Validato in Anagrafe Tributaria.