

**PROVINCIA DI FROSINONE
COMUNE DI PALIANO**

TITOLO:

**Progetto per la realizzazione di un impianto agro-fotovoltaico
da 38.994,84 kWp a terra, sito nel Comune di Paliano**
(41°45'25.09"N - 13° 4'37.20"E)

IL PROGETTISTA

ING. ANDREA PUTZU

**Localizzazione intervento su
base C.T.R.**

COMMITTENTE:

**SOLAR PV 1 SRL
PIAZZA CASTELLO 19
20123 MILANO (MI)**



LA DITTA INCARICATA

ENERGIE NUOVE SRL

Sede Legale :
00153 Roma, Via Portuense 95/E
Sede Operativa :
61037 Mondolfo PU, Via Valcesano, 214
Tel. +39 0721 96 93 03-Fax +39 0721 95 82 97
info@energienuovesrl.it - www.energienuovesrl.com



TAV N:

01

V

SCALA VARIE

DATA 10/2022

N.	DATE	MODIFICA	FIRMA	DISEGNATO	VISTO	APPROVATO
01	10/2022	EMESSO PER AUTORIZZAZIONI		GD	AP	LM

PROGETTO DEFINITIVO

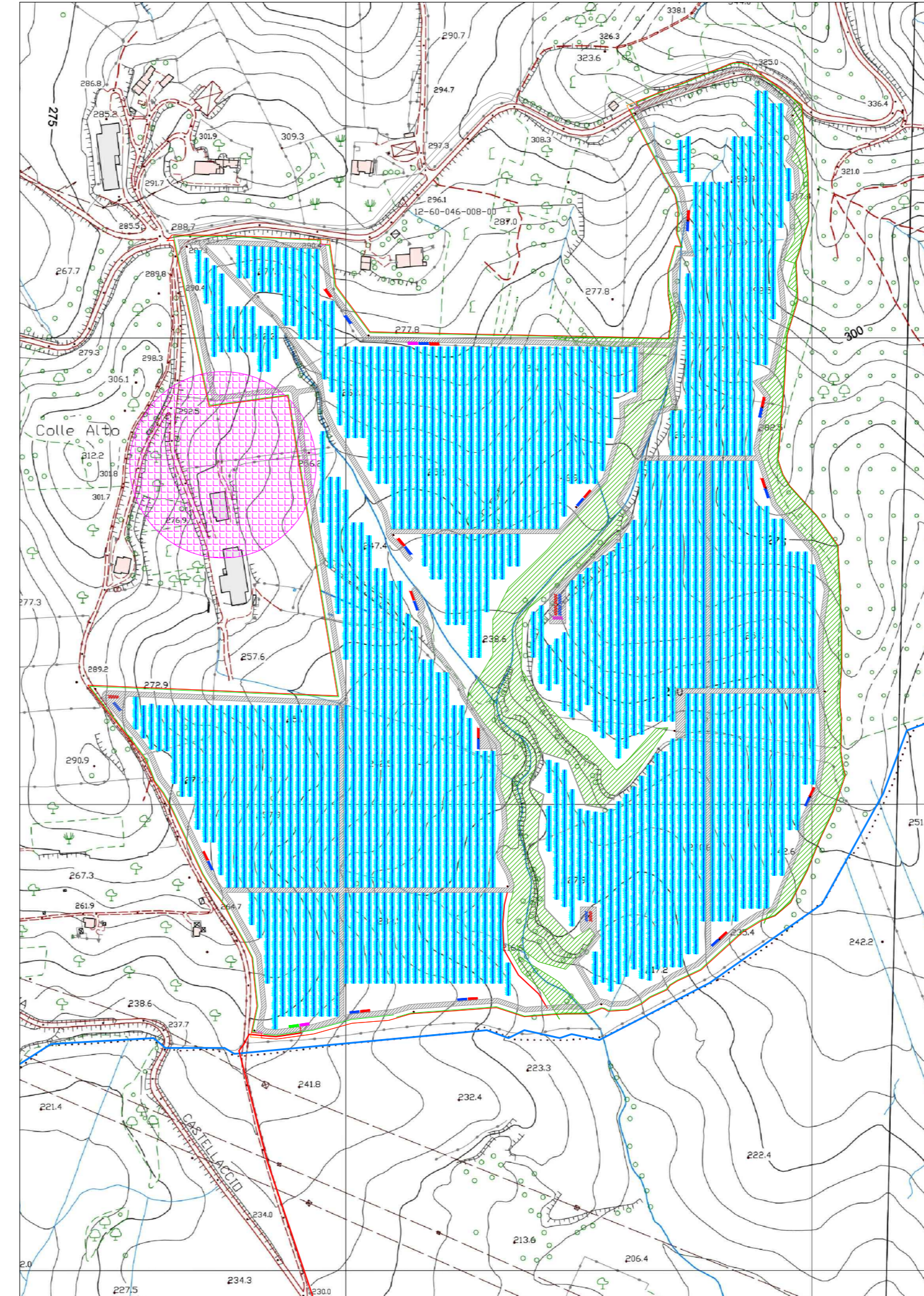

CTR 5.000 REGIONE LAZIO

SCALA 1:5.000

VINCOLO DIFFUSO (AREA BOSCHIVA)

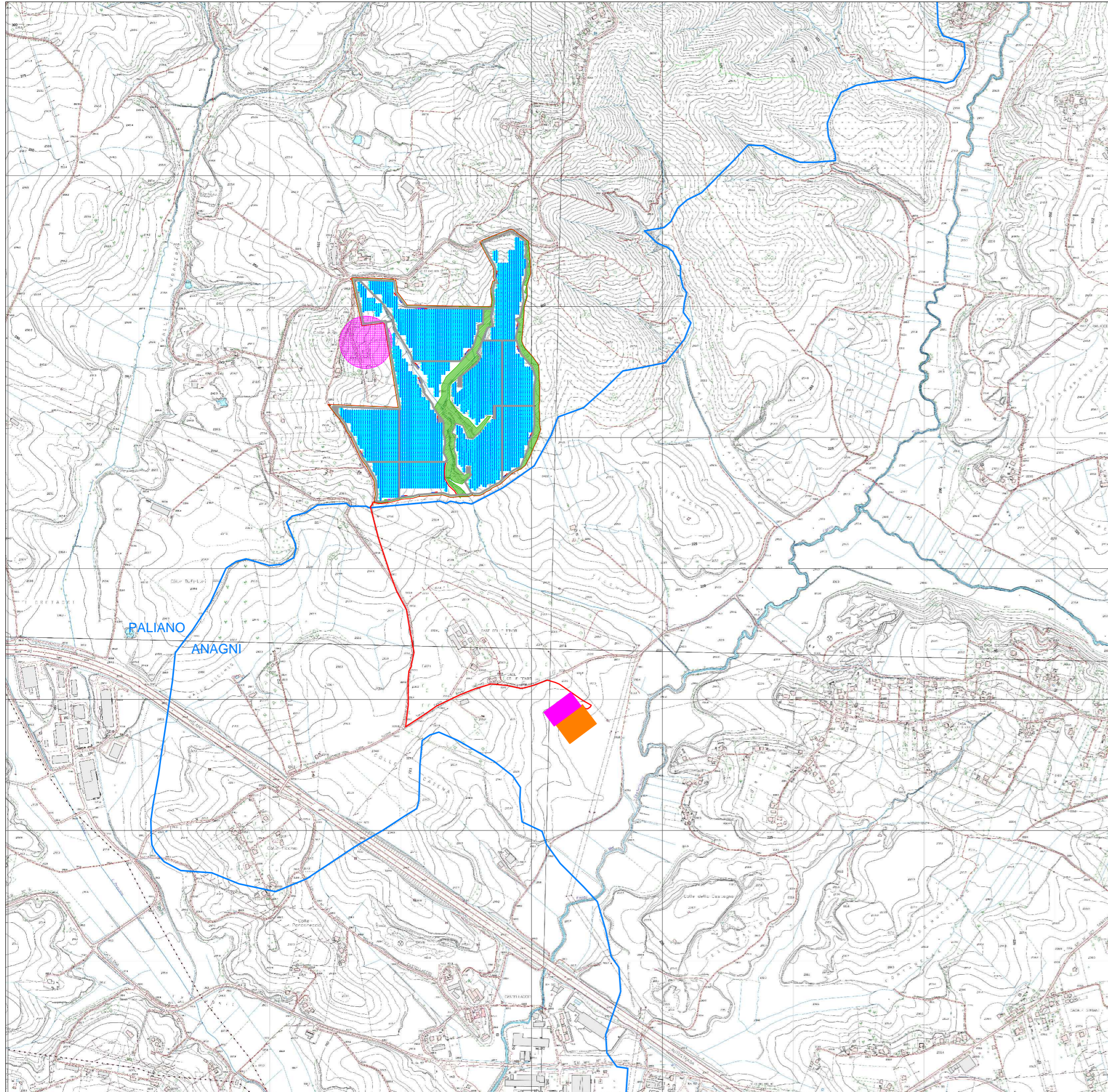

CTR 5.000 REGIONE LAZIO

SCALA 1:15.000

LIMITI AMMINISTRATIVI
DOPPIA TERNA CAVO INTERRATO 300 MMQ
CONDOMINIO DI CONNESSIONI AT LOCALIZZAZIONE STALLI UTENTI
AREA NUOVA CP DI TERNA SPA IN PROGETTO
VINCOLO ARCHEOLOGICO PUNTUALE CON FASCIA DI RISPETTO (100 m)