

# PROVINCIA DI FROSINONE

## COMUNE DI PALIANO

TITOLO:

**Progetto per la realizzazione di un impianto agro-fotovoltaico  
da 38.994,84 kWp a terra, sito nel Comune di Paliano**  
(41°45'25.09"N - 13° 4'37.20"E)

PROGETTO DEFINITIVO

**Fasce di rispetto stradale  
su base C.T.R.**

COMMITTENTE:

**SOLAR PV 1 SRL  
PIAZZA CASTELLO 19  
20123 MILANO (MI)**



IL PROGETTISTA

**ING. ANDREA PUTZU**

LA DITTA INCARICATA

**ENERGIE NUOVE SRL**

Sede Legale :  
00153 Roma, Via Portuense 95/E  
Sede Operativa :  
61037 Mondolfo PU, Via Valcesano,214  
Tel. +39 0721 96 93 03-Fax +39 0721 95 82 97  
info@energienuovesrl.it-www.energienuovesrl.com



TAV N:

**04**

**V**

SCALA 1:4.000

DATA 10/2022

N.	DATE	MODIFICA	FIRMA	DISegnATO	VISTO	APPROVATO
01	10/2022	EMESSO PER AUTORIZZAZIONI		AP	AP	LM

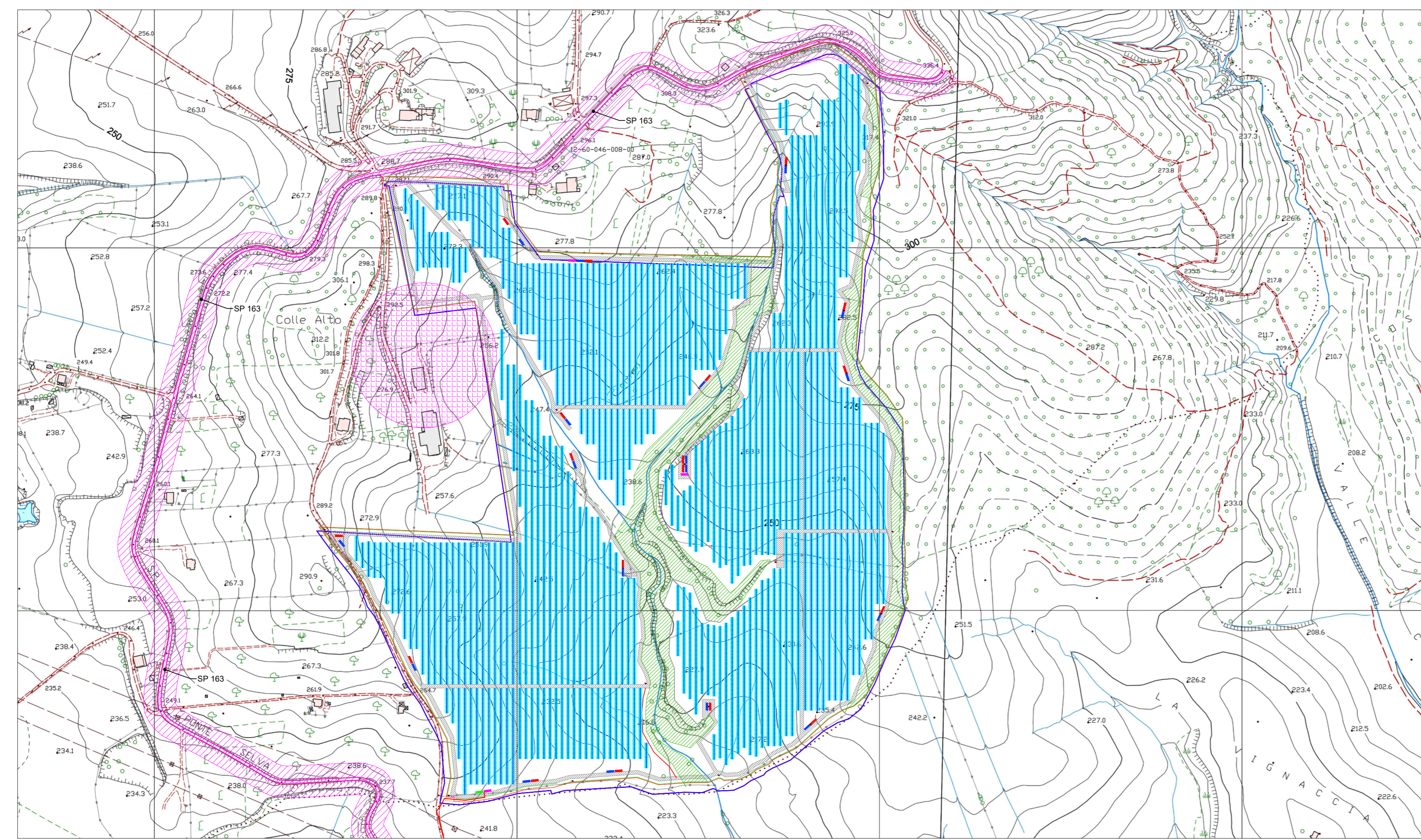

FASCE DI RISPETTO STRADALI SU BASE CTR 5.000 FASCIA DI RISPETTO 20 m + 20 m S.P. Ponte Selva

SCALA 1:4.000