

PROVINCIA DI FROSINONE

COMUNE DI PALIANO

TITOLO:

Progetto per la realizzazione di un impianto agro-fotovoltaico da 38.994,84 kWp a terra, sito nel Comune di Paliano
(41°45'25.09"N - 13° 4'37.20"E)

IL PROGETTISTA

ING. ANDREA PUTZU

Corografia generale con curve di livello e reticolo stradale

COMMITTENTE:

SOLAR PV 1 SRL
PIAZZA CASTELLO 19
20123 MILANO (MI)



LA DITTA INCARICATA

ENERGIE NUOVE SRL

Sede Legale :
00153 Roma, Via Portuense 95/E
Sede Operativa :
61037 Mondolfo PU, Via Valcesano,214
Tel. +39 0721 96 93 03-Fax +39 0721 95 82 97
info@energienuovesrl.it-www.energienuovesrl.com



TAV N:

05

V

DATA 10/2022

N.	DATE	MODIFICA	FIRMA	DISEGNATO	VISTO	APPROVATO
01	10/2022	EMESSO PER AUTORIZZAZIONI		AP	AP	LM

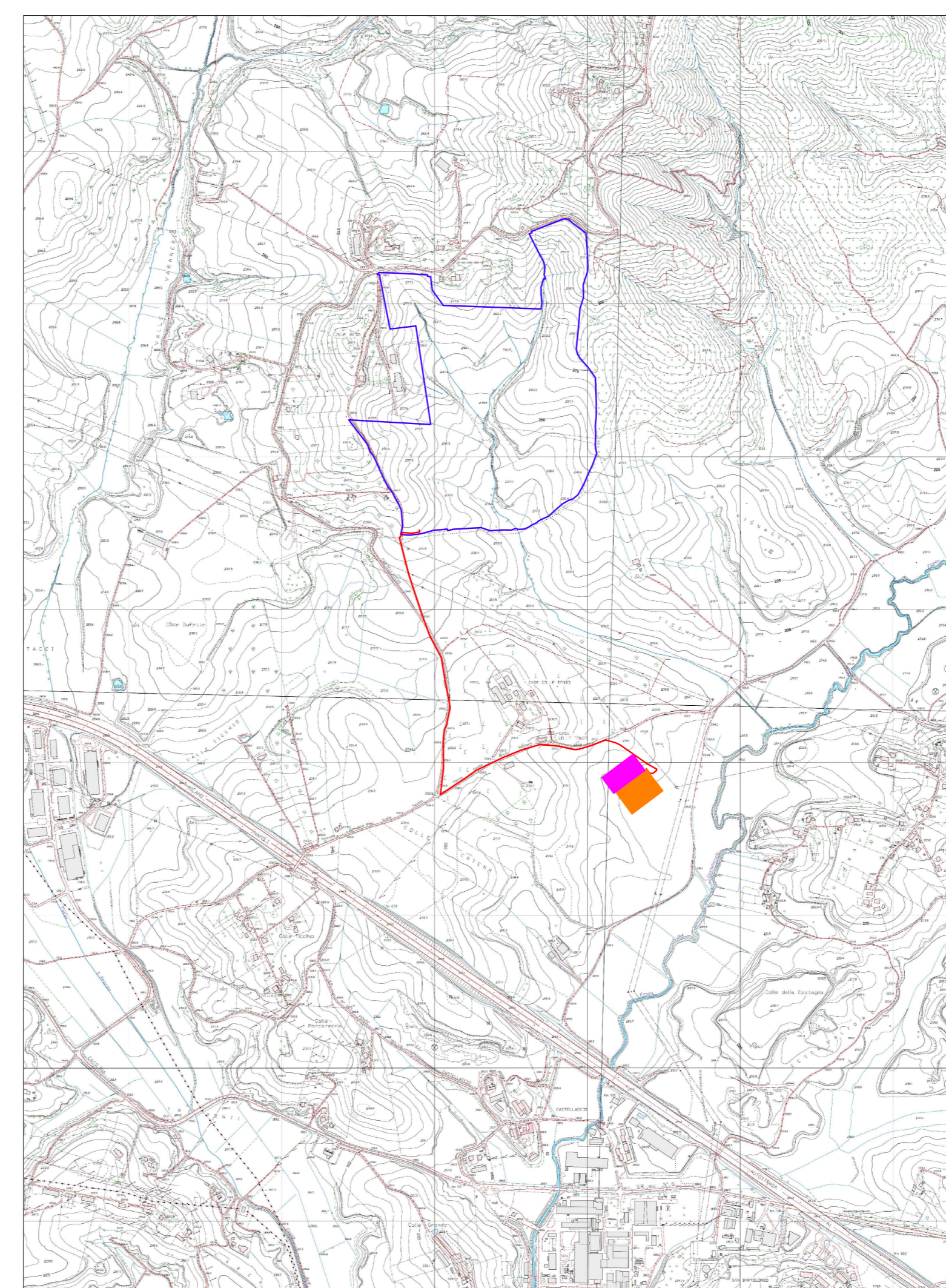
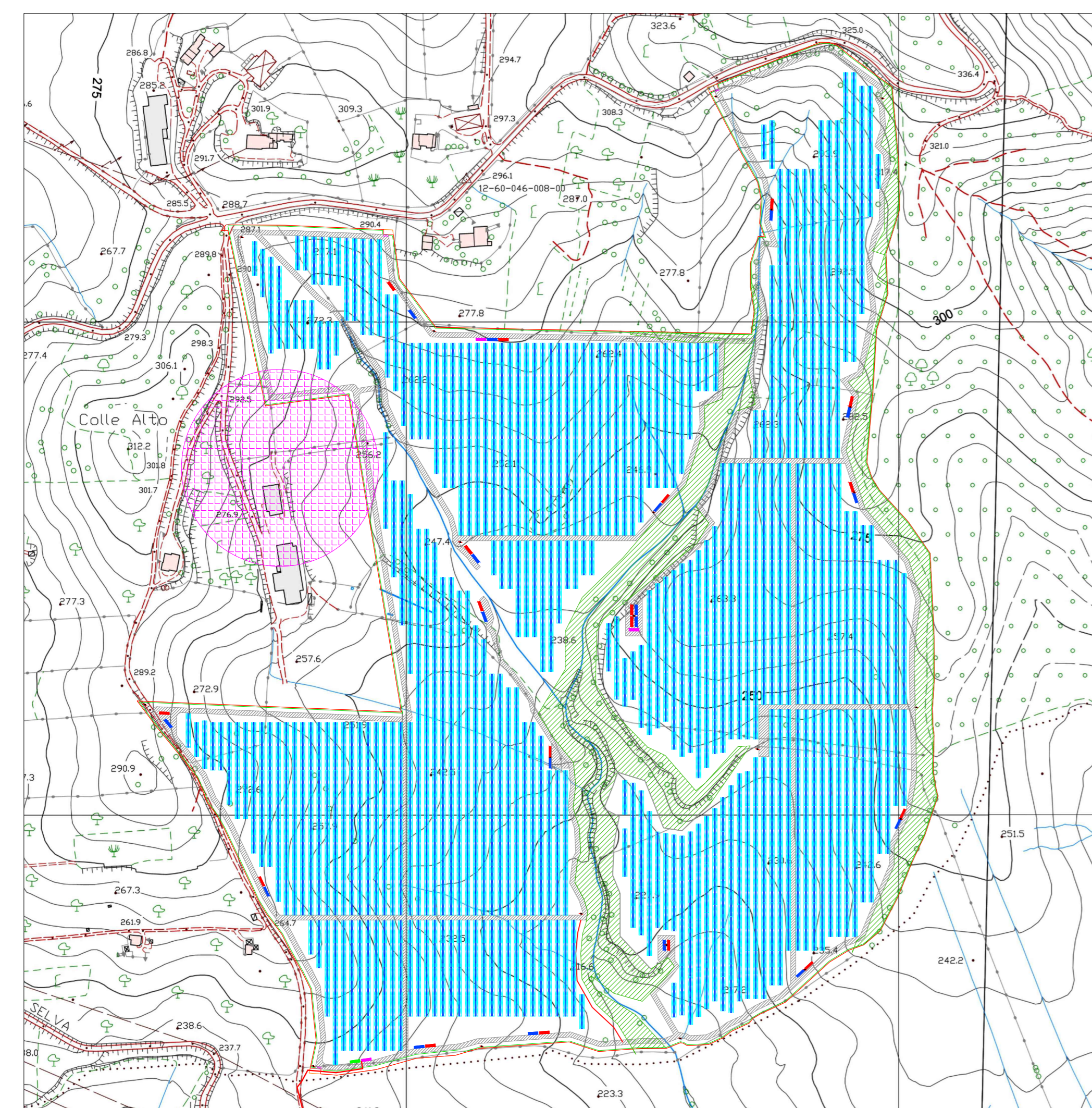

COROGRAFIA SU BASE CTR 5.000 REGIONE LAZIO

SCALA 1:4.000 CTR 5.000 REGIONE LAZIO

SCALA 1:15.000

AREA IMPIANTO FOTOVOLTAICO
 DOPPIA TERNA CAVO INTERRATO 300 MMQ
 CONDOMINIO DI CONNESSIONI AT LOCALIZZAZIONE STALLI UTENTI
 AREA NUOVA CP DI TERNA SPA IN PROGETTO
 VINCOLO ARCHEOLOGICO PUNTUALE CON FASCIA DI RISPETTO (100 m)
 VINCOLO DIFFUSO (AREA BOSCHIVA)