

Legenda

Sistema del Paesaggio Naturale	
	Paesaggio Naturale
	Paesaggio Naturale di Continuità
	Paesaggio Naturale Agrario
	Coste marine, lacuali e corsi d'acqua
Sistema del Paesaggio Agrario	
	Paesaggio Agrario di Rilevante Valore
	Paesaggio Agrario di Valore
	Paesaggio Agrario di Continuità
Sistema del Paesaggio Insediativo	
	Paesaggio dei Centri e Nuclei Storici con relativa fascia di rispetto
	Parchi, Ville e Giardini Storici
	Paesaggio degli Insediamenti Urbani
	Paesaggio degli Insediamenti in Evoluzione
	Paesaggio dell'Insediamento Storico Diffuso
	Reti, Infrastrutture e Servizi
	Aree di Visuale
	Punti di Visuale
	Percorsi panoramici
	Ambiti di recupero e valorizzazione paesistica
	Piani attuativi con valenza paesistica

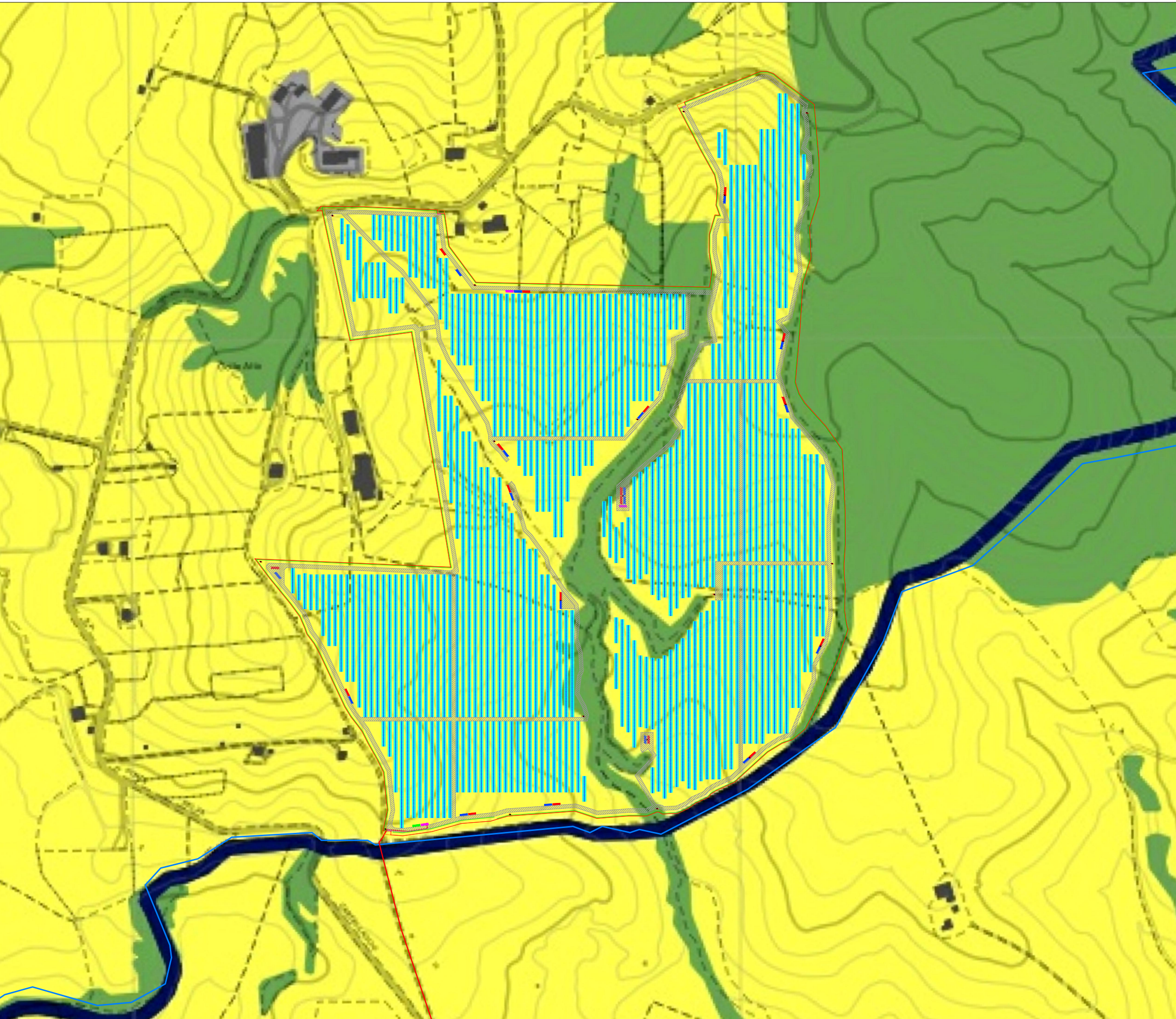

IMPIANTO SU BASE PTPR A

LIMITI AMMINISTRATIVI
 AREA IMPIANTO FOTOVOLTAICO
 DOPPIA TERNA CAVO INTERRATO 300 MMQ
 CONDOMINIO DI CONNESSIONI AT LOCALIZZAZIONE STALLI UTENTI
 AREA NUOVA CP DI TERNA SPA IN PROGETTO

SCALA 1:5.000

**PROVINCIA DI FROSINONE
COMUNE DI PALIANO**

TITOLO:
Progetto per la realizzazione di un impianto agro-fotovoltaico da 38.994,84 kWp a terra, sito nel Comune di Paliano
 (41°45'25.09"N - 13° 4'37.20"E)

PROGETTO DEFINITIVO

**Localizzazione intervento su base PTPR - TAV. A
Inquadramento impianto FV**

COMMITTENTE:
SOLAR PV 1 SRL
PIAZZA CASTELLO 19
20123 MILANO (MI)

IL PROGETTISTA
ING. ANDREA PUTZU

LA DITTA INCARICATA
ENERGIE NUOVE SRL
 Sede Legale :
 00153 Roma, Via Portuense 95/E
 Sede Operativa :
 61037 Mondolfo PU, Via Valcesano, 214
 Tel. +39 0721 96 93 03-Fax +39 0721 95 82 97
 info@energienuovesrl.it -www.energienuovesrl.com



TAV N:
06b **V**

SCALA 1:5.000 DATA 10/2022

N.	DATE	MODIFICA	FIRMA	DISEGNATO	VISTO	APPROVATO
01	10/2022	EMESSO PER AUTORIZZAZIONI		AP	AP	LM