

STUDIO DI INSERIMENTO PAESAGGISTICO - CARTA DEI VINCOLI

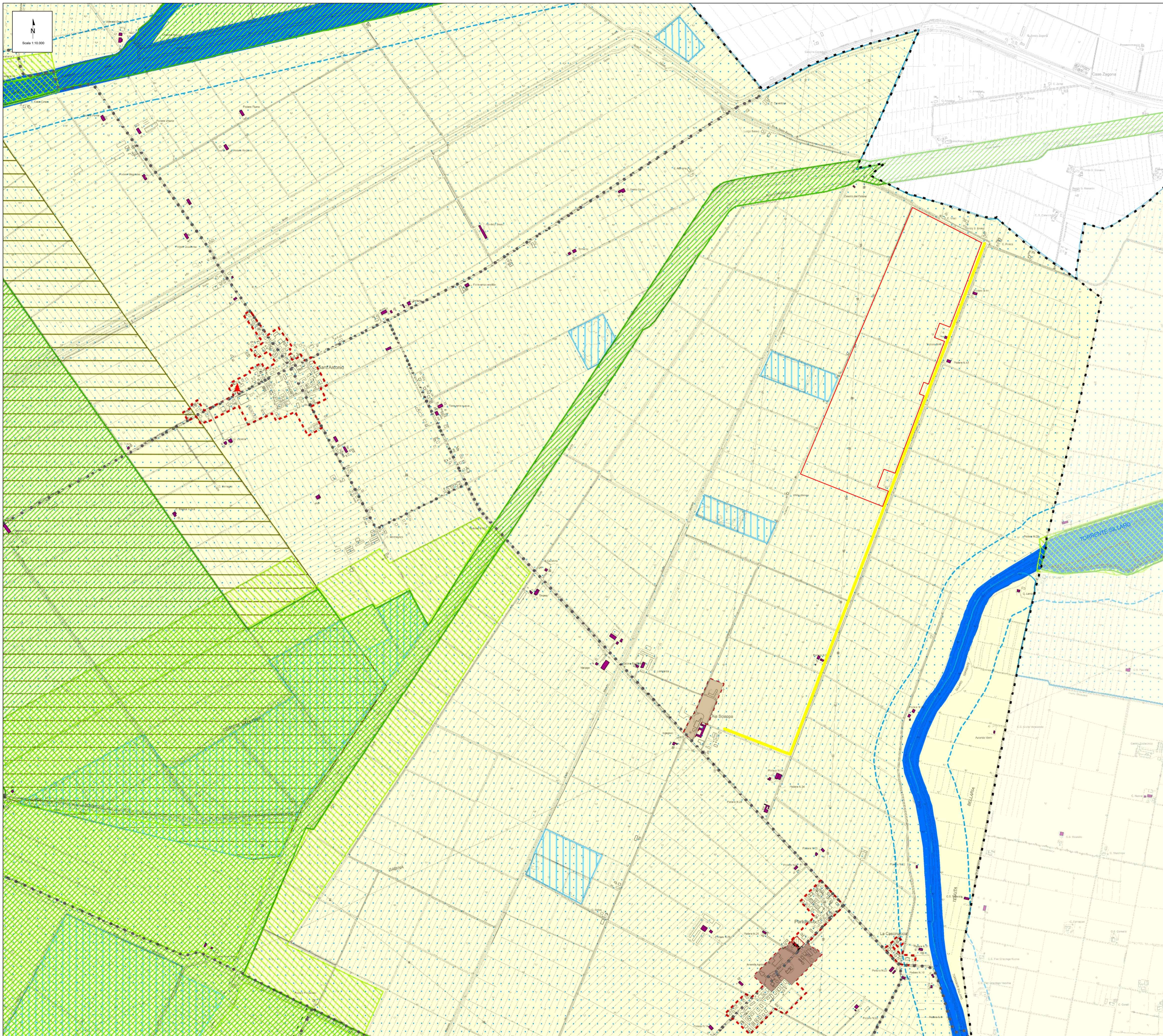

LEGENDA

- Linea di connessione
- Area d'impianto

PSC del Comune di Medicina (BO)
Tav. 2.1 Tutele e valorizzazioni delle identità culturali e dei paesaggi
Carta costitutiva della tavola dei vincoli

- Elementi del paesaggio**
- Centri comunali
 - Arretramento territoriale urbanizzato (art. 5.2.1)
 - Elementi del paesaggio**
 - Area attiva - Piatto di progetto (art. 3.1.1)
 - Corsi d'acqua di rilevanza paesaggistica (D. Lgs. 42/2004 Art.142) (art. 2.1.14)
 - Fasce di tutela dei corsi d'acqua di rilevanza paesaggistica (D. Lgs. 42/2004 Art.142) (art. 2.1.14)
 - Zone urbane (art. 2.1.8)
 - Rete Natura 2000: Zone di Protezione Speciale (ZPS), Siti di Importanza Comunitaria (SIC) (art. 2.1.5)
 - Parchi regionali e provinciali, riserve naturali regionali (art. 2.1.5)
 - Sistemi collinari (art. 2.1.15)
 - Sistemi forestali e boschivi (art. 2.1.3)
 - Saline (art. 2.1.9)
 - Zone di interesse naturalistico e paesaggistico-ambientale (art. 2.1.6)
 - Zone di tutela naturalistica (art. 2.1.7)
 - Calanchi o aree subcalanchive (art. 2.1.2)
 - Calanchi o aree subcalanchive parzialmente stabilizzati (art. 2.1.2)
 - Calanchi o aree subcalanchive stabilizzati (art. 2.1.2)
 - Fasce di rispetto dei calanchi (art. 2.1.2)
 - Beni paesaggistico-ambientali (D. Lgs. 42/2004) (art. 2.1.13)
 - Corsi inattivi (art. 2.1.1)
 - Corsi poco inattivi (art. 2.1.1)
 - Corsi non inattivi (art. 2.1.1)
 - Alberi monumentali (L.R. 2/1977) (art. 2.1.10)
 - Visuali della visibilità verso il paesaggio agricolo o collinare di salvaguardare (art. 2.1.16)
 - Identità culturali**
 - Aree archeologiche vincolate (Complessi archeologici) (art. 2.2.1)
 - Aree di accertata e rilevante consistenza archeologica (art. 2.2.2)
 - Aree di concentrazione di materiali archeologici (art. 2.2.3)
 - Zone di tutela della centuriazione (art. 2.2.4)
 - Elementi della centuriazione e campiture medievali (art. 2.2.4)
 - Ripetto archeologico Via Emilia (art. 2.2.5)
 - Potenzialità archeologica livello 1 (art. 2.2.6)
 - Potenzialità archeologica livello 2 (art. 2.2.6)
 - Partecipanze e comuni vitigni (art. 2.2.8)
 - Bonifiche storiche di pianura (art. 2.2.8)
 - Visibilità storica principale (art. 2.2.9)
 - Principali canali storici (art. 2.2.10)
 - Linea gotica: linea del fronte 15/10/1944 (art. 2.2.7)
 - Linea gotica: linea del fronte 21/12/1944 (art. 2.2.7)
 - Gerli e nuclei storici (art. 5.2.2 e 5.2.6)
 - Aggiornamenti di interesse storico-architettonico (art. 5.2.2, 5.2.4 e 5.2.14)
 - Beni architettonici con area di pertinenza (D. Lgs. 42/2004) (art. 2.2.11)
 - Beni culturali in ambito rurale (art. 2.2.13)

Fonte dati cartografici: PSC del Comune di Medicina (BO)

00	26/01/2023	Emissione Definitiva	R.De Santis	M.Gallina	V.Bretti
REV.	DATE	DESCRIPTION	PREPARED	CHECKED	APPROVED
CONTRACTOR'S LOGO		PROJECT: Portonovo FV (15534)			
wsp		FILE NAME: GRE.EEC.D.21.IT.P.15534.00.038.00_STUDIO INSERIMENTO PAESAGGISTICO CARTA DEI VINCOLI.DWG			
enel		CLASSIFICATION: Company	FORMAT: A1	SCALE: 1:10.000	PLOT SCALE: 1:1
Engineering & Construction		SHEET: 3 di / of 3			
GRE VALIDATION		TITLE: STUDIO INSERIMENTO PAESAGGISTICO CARTA DEI VINCOLI			
VALIDATED BY: PE EGP		GRE CODE			
VERIFIED BY: Discipline EGP		GROUP	FUNCTION	TYPE	ISSUER
COLLABORATORS		GRE	EEC	D	21
		IT	P	1	5
		3	4	0	0
		0	0	3	5
		0	0	0	0

This document is property of Enel Green Power SpA. It is strictly forbidden to reproduce this document, in whole or in part, and to provide to others any related information without the previous written consent by Enel Green Power SpA.